



Zubehör ist unsere
Leidenschaft.

Zubehör 23

Ihre Kundennummer:

Diesen Katalog stellen wir Ihnen auch
[digital als PDF](#)
zur Verfügung oder über
unsere Homepage
www.sagero.de
im Händlerportal.

Sagemüller & Rohrer GmbH
Daimlerstr. 5 / Postfach 1223
D-82054 Sauerlach (bei München)

Tel: 08104-660033
Fax: 08104-660044
e-mail: Info@sagero.de
Internet: www.sagero.de

Copyright 08/2022 by Sagemüller & Rohrer GmbH, Sauerlach. Technische und sonstige Änderungen, Preisirrtum und Liefermöglichkeiten vorbehalten. Es gelten ausschliesslich unsere auch in diesem Katalog enthaltenen allgemeinen Verkaufs-, Lieferungs- und Zahlungsbedingungen. Zwischenverkauf vorbehalten. Alle angegebenen/unverbindlich empfohlenen Preise verstehen sich zuzüglich gesetzlicher Mehrwertsteuer. Unsere Abbildungen sind unverbindlich und Massangaben sowie technische und sonstige Informationen/Angaben ohne Gewähr. Wir behalten uns vor, auch während der Kataloglaufzeit abgebildete und beschriebene Artikel zu verändern oder gegen andere Produkte auszutauschen. Alle Preise für abgebildete Artikel beziehen sich auf das bezeichnete Produkt ohne eventuelle Dekoration/sonstiges Umfeld auf den Fotos. Dieser Katalog bleibt Eigentum der Sagemüller GmbH und im leihweisen Besitz des Anwenders. Drucktechnisch bedingte Farbabweichungen möglich. Bildnachweis Titel i-stock.com/Anton Ostapenko, Bildnachweis Rückseite: MS2206f Sagemüller & Rohrer GmbH.

Dieser Katalog richtet sich ausschliesslich an den Fachhandel, nicht an Letztverbraucher, die unsere Waren für sich verwenden.



Das richtige Zubehör ist wie das Salz in der Suppe Ihrer Küchenplanung.

Deshalb bieten wir Ihnen ein breites Programm an Produkten namhafter Hersteller und aus unserer eigenen Entwicklung.

Denn Zubehör ist unsere Leidenschaft – damit Sie die schöneren Küchen planen.

Gerne beraten Sie unser bundesweiter Aussendienst sowie die Fachabteilungen im Hause:

Kunden-Sachbearbeitung:

Nord Tel: 08104-660034
Mitte Tel: 08104-660030
Süd Tel: 08104-660032
Fax: 08104-660044
E-mail: info@sagero.de

Technische Fragen:

Tel: 08104-660033
Fax: 08104-660048
E-mail: info@sagero.de

Auftragserfassung und Versand:

Tel: 08104-660033
Fax: 08104-660044
E-mail: info@sagero.de

Buchhaltung:

Tel: 08104-660042
Fax: 08104-660043
E-mail: buha@sagero.de



Unser Zubehör: Damit Ihre Küchen anders werden.

Copyright/Bildnachweis: i-stock/Archideaphoto



Der
"schnelle"
Katalog

Die
logischen
Piktogramme

Ihr
persönliches
Sortiment

Die
verfügbaren
Planungsdaten

Die
Exklusiv-
Produkte

Die
Eigen-
Entwicklungen

Wir machen es Ihnen leicht.



Damit Sie schnell alle wesentlichen Informationen erkennen, haben wir ein Piktogramm-System entwickelt, welches Ihnen im gesamten Katalog zur Verfügung steht.

Neben den speziellen Piktogrammen für die jeweiligen Rubriken - welche dort erklärt sind - ziehen sich die hier gezeigten Erkennungssysteme durch den ganzen Katalog:

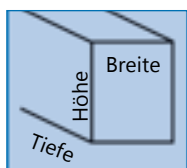

Maß-Box mit allen relevanten Daten zum Artikel. Falls angebracht, finden Sie auch Maß-Zeichnungen oder weitere Erläuterungen im Text. Darauf wird dann hingewiesen.

<60>

Produkt passend für eine bestimmte Schrankbreite.

ab 30

Produkt passend ab einer bestimmten Schrankbreite.



Diesen Katalog erhalten Sie auch als PDF, oder Sie können ihn über unsere Homepage abrufen.



Alle unsere elektrischen Produkte entsprechen den Entsorgungsvorschriften gemäss EAR und sind diesbezüglich gekennzeichnet.

Inhaltsverzeichnis

Unsere Register-Tabs am rechten Seitenrand führen Sie schnell und zuverlässig zu den gewünschten Produkten. Am Beginn jeder Rubrik ist eine Inhaltsübersicht.

Damit Sie auch einen Artikel nach seiner Nummer finden können, ist ab Seite 492 eine Auflistung der **Artikelnummern mit der Katalogseite** auf der das Produkt steht.

Ein **Stichwort-Verzeichnis** beginnt auf der Folgeseite.

Leuchten

ab Seite 14

Elektro

ab Seite 100

Abfall-Trennsysteme

ab Seite 154

Ausstattung

Für Sockel, Oberschränke, Unterschränke, Schubladen, Arbeitsplatten, Theken, eigene Konstruktionen usw.

ab Seite 200

Wand/Nische/Säule

ab Seite 270

Lüftung

ab Seite 298

Möbel / Shop

ab Seite 344

Armaturen

ab Seite 358

Spülen

ab Seite 402

Installation

ab Seite 474

Displays / AGB

ab Seite 488

Einbauleuchten
Unterbauleuchten
Deckenleuchten
Schalter

Dunstabzugshauben
Allesschneider
Geräte
Elektrozubehör
Energieboxen

Abfallsammler
Organisations-Auszüge
Türöffner
Zubehör / Ersatzteile

für Schränke, Auszüge,
Schubladen usw.

Einbautechnik

Nischenausstattung
Nischenwände
Relingsysteme
Funktionssäulen

Flachkanalsysteme
Schläuche
Mauerkästen
Lüftungszubehör

Stühle
Bänke
Tische / Gestelle
Geschirr

Küchenarmaturen
Dispenser

Edelstahlspülen
Keramikspülen
Granitspülen

Anschlusstechnik
Installationstechnik

Bad-Armaturen
Verkaufshilfen
Artikelnummern
Geschäftsbedingungen

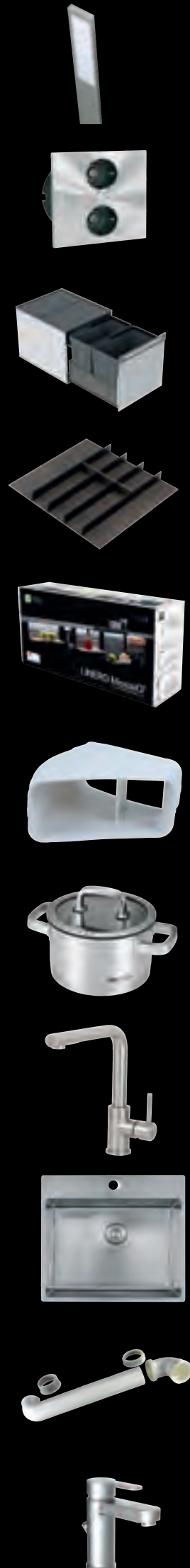

Leuchten

Elektro

Abfallsammler

Ausstattung

Nische

Lüftung

Möbel/Shop

Armaturen

Spülen

Installation

Bad/Display/AGB

Stichwort-Verzeichnis

Bezeichnung	ab Seite	Bezeichnung	ab Seite	Bezeichnung	ab Seite
A		A-C		C-E	
Abdeckflansche	340	Armaturen Blanco	ab 389	Conny	329
Abfallsammler	ab 155	Armaturen Eco	366	Cube Abfallsammler	189, 191
Abfallsammler 2 Etagen	184	Armaturen Edelstahl	363	Dach Durchführung Luft	333
Abfallsammler Arbeitspl.	193	Armaturen Franke	387	Dallmer Siphon	478
Abfallsammler Automatic	ab 179	Armaturen für Fenster	ab 396	Dampfschutz	265
Abfallsammler Eckschrank	ab 194	Armaturen Granitfarbe	465	Deckelhalter	239
Abfallsammler Edelstahl	157,158,188	Armaturen Grohe	386	Decken Abhängung	246
Abfallsammler für Auszug	159, ab 171	Armaturen hansgrohe	ab 388	Decken-Einbaustrahler	73
Abfallsammler für Drehtür	ab 184	Armaturen Ideal Standard	378	Designleuchten	ab 40
Abfallsammler für Front	ab 160	Armaturen Kludi	ab 369	Dichtmasse	481
Abfallsammler für Tür	ab 182	Armaturen Profilook	362	Dichtungsband	341
Abfallsammler kurz	188,189,192	Armaturen Romantic	394	Dichtungsrippel	481
Abfallsammler Rollwagen	193	Armaturen Sensor	376, 400	Dispenser	ab 399
Abfallsammler Stand	197	Armaturen Sonderfarben	369	Displays	ab 490
Abfallsammler Türöffner	199	Armaturen Sonderfarben	465	Distanzleiste	266
Abfallsammler Zubehör	197	Armaturen Ständer	491	DoggiSokki	212
Abfallsammmler rund	ab 182	Armaturenschläuche	484	Doppelanschluss Siphon	480
Abfallzerkleinerer	109	Armaturenunterlage	481	Doppelanschluss Wasser	483
Abflussrohre	482	Audiosystem	113	Doppelbecken Spülen Ed.	424
Abhängesystem	246	Aufhängeleiste	266	Doppelkanal Abluft	317
Ablaufbogen Siphon	480	Aufhängeplatten Schwerlast	266	Doppelnippel	483
Abluft	298	Aufhängewinkel	249	Doppelspülen Siphon	480
Abluft Dachdurchführung	333	Aufsteller	ab 490	Doppelventil	487
Abluft Sockeldurchführung	333	Auslaufventil	487	Doppelverschraubung	485
Abluftgitter	340	Aussengitter	340	Dorn für Tellertablar	225
Abluftkanal rund	326	Ausziehtisch	202, 208	Dosenhalter	222
Abluftschläuche	327	Auszüge	ab 216	Doubleboy Wesco	188
Abluft-Zuluft Mauerkästen	343	Auszugstisch	202, 208	Doublemaster Wesco	ab 187
Abschlussleiste Arbeitspl.	266	Backflip	128	Dreh Konsole	208
Absenksystem Oberschr.	239	Baldachinbar	249	Drehsystem Innenschrank	240
Acryl	482	Balufschlauch	483	Dreiecksleuchten	67
Adapter Schweiz	141	Bänke	ab 356	Dreifachsteckdose	139
Aderendhülsen	139	Bar für Oberboden	249	Dunsthauben	ab 142
AeroBoy Mauerkasten	337	Basic Spülen	422	Dunsthauben Dampfschutz	265
AGB / Allgemeine Bedingungen	ab 501	Begerenzugsreling	245	Dunsthaubenschrankregal	245
Allesschneider	ab 102	Bertone Armaturen	360	Duplex Energiebox	132
Alveus Granitspülen	ab 458	Bio Box	196	Durchlauferhitzer	153
Alveus Spülen Zubehör	470	BioTrio Wesco	ab 187, 191	Easy Line Kesseböhmer	279
Ansatzwinkel lang	266	Bistrotisch gestell	352	Eck Energiebox	ab 116
Anschluss Schlauch Gas	483	Blanco Armaturen	ab 389	Eck Stützelement	251
Anschluss Schlauch Panzer	483	Blanco Spülen	ab 440	Eckfix	487
Anschluss Schläuche	483	Blenden Energiebox	137	Ecki Wesco	195
Anschluss Schläuche	484	Blowerdoor Mauerkästen	334,335,337	Eck-Schlitten Abfallsamml.	193
Anschluss Stutzen Lüftung	341	Blowerdoor Rückstauklappe	341	Eckventile	ab 486
Antirutsch Matte	225	Bluetooth Audio	113	Eco Armaturen	366
App-Schalter universal	94	Bodenträger	267	Edel Master Wesco	188, 190
Arbeitsplatten Abschluss	266	Boiler	ab 152	Edelstahl Abfallsammler	157,158,188
Arbeitsplatten Ansatzwinkel	266	Bora, Fensterschalter dazu	342	Edelstahl Armaturen massiv	363
Arbeitsplatten Energiebox	ab 125	Bora, Übergangsstück dazu	307	Edelstahl Mauerkästen	ab 334
Arbeitsplatten Hitzeschutz	237	Brotbox	223	Eight Energiebox	129
Arbeitsplatten Stütze	251	Brotmaschine	ab 102	Einbau Leiter	268
Arbeitsplatten Verbindung	266	Büro in der Küche	202	Einbau Mikrowelle	151
Arbeitsplatten Vershub	207	Caressi Granitspülen	466	Einbau-Allesschneider	ab 102
Arbeitsplattenabfallsamml.	193	Caressi Spülen	ab 426	Einbaustrahler	ab 69
Arbeitsplattenwaage	112	Caressi Zubehör	435	Einbau-Toaster	107
Armaturen	ab 359	Cizo Energibox	129	Einfräs Reling	273
Armaturen Bad	ab 488	Comfort Spin	240	Elektro Mauerkasten	337

Bezeichnung	ab Seite	Bezeichnung	ab Seite	Bezeichnung	ab Seite
E-F		F-H		H-L	
Energie Splitter	138	Franke Cube	189, 191	HT Rohre	482
Energiebox	ab 114	Franke Spülen	ab 452	Hundefutter Station	ab 212
Energiebox Arbeitsplatte	ab 125	Freestyle	174	Ideal Standard Armaturen	378
Energiebox ausziehbar	ab 124	Fugendichtmasse	482	Induktionskochfeld	151
Energiebox Eck	ab 116	Funk Fensterschaltung	342	Innenauszug	217
Energiebox Glas	ab 114	Funkschalter	ab 94	Inselhaube	142
Energiebox Konsole	135	Funktionssäule	294	Installations Sets	ab 476
Energiebox m. Schalter	96, 118	Futterstation	ab 212	Installationstechnik	ab 475
Energiebox mit Fuß	135	Galeo Spülen	418	ISE	109
Energiebox mobil	134	Gas Hitzeschutz	265	Kabelblende	98
Energiebox Schrank	126	Gas Schlauch	483	Katzenfutter Station	ab 212
Energiebox Schublade	122	Geberit Siphon	479	Kehrschaufelhalter	221
Energiebox Unterbau	121	Gelber Sack Halter	243	Keramikspülen	ab 468
Energiebox Wand	120	Geräreanschluss Ventil	487	Kindersicherung	264
Energiebox WAP	135	Geräteanschlusskabel	139	Klapp Konsolen	262
Energiespar Mauerkasten	ab 334	Geräteauszug	234	Klapptritt Hailo	268
Entferner für Folien	267	Geschirrspüler Dampfsch.	265	Klebeband	341
Ergo Agent Tischgestell	353	Gewindenippel	481	Klemmschutz Schublade	233
Ergomaster Wesco	193	Gewürzbord	245	Kludi	370
Ersatzeimer	197	Gitter	ab 262	Kochbuchhalter Arbeitspl.	221
Ersatzfilter Sockelbox	330	Gitter Abluft	340	Kochfeld	151
Erweiterungsstücke Lüftung	342	Glas Kochfeld	151	Kochfeld Kindersicherung	264
Evoline	ab 124	Glas Spülen	408	Koffice	202
Farbübersicht Polster	357	Glasplatten	267	Kombi Eckventil	486
Fenster Armaturen	ab 396	Glasplattenträger	267	Kondenswassersammler	342
Fensterschalter für Bora	342	Granit "Silikon"	482	Konsole klappbar	262
Fensterschaltung	342	Granital Spülen	ab 458	Konsolen	ab 256
Fernbedienung App	90	Granitfeld	237	Konsolen mit Steckdosen	259
Fernbedienung Zigbee	92	Granitspülen Alveus	ab 458	Kopmpaktküche	150
Filter Wasseranschluss	487	Granitspülen Blanco	ab 477	Körbe Organisation	220
Flächenleuchte groß	36	Granitspülen Caressi	456	Körbe Weide	234
Flächenleuchten	64	Granitspülen Franke	ab 456	Küchen Anschlussbox	138
Flachkanal	298	Grohe Armaturen	386	Küchen Office	202
Flachkanal 100	325	Grohe Blue	398	Küchensafe	214
Flachkanal 125 optimAIR-M	ab 320	Grohe Red	399	Kufe	254
Flachkanal 125 Soft	ab 322	Großflächenleuchte	35	Kugelgelenksiphon	478
Flachkanal 150	ab 302	Gummidichtung Wand	481	Kühlschrank für Flaschen	148
Flachkanal 150 optimAIRo	ab 302	Hahnlochstopfen	481	Kühlschrank Mini	149
Flachkanal 150 PowAirPipe	ab 314	Hailo	ab 155	Kunststoff Mauerkästen	339
Flachkanal 150 Volumina	ab 310	Hakenleiste	221	Kupfernippel	481
Flachkanal Kompakt 150	317	Handtuchhalter	246	Kupferrohr	485
Flachkanal Metall Maxi	319	Handtuchhalter mobil	246	Kupplung	141
Flachkanal Metall Mini	318	hansgrohe Armaturen	ab 388	Kurz Abfallsammler	188, 189
Flachkanal Verblendung	328	Hebelschloss	264	Labelhalter	99
Flachstecker	139	Heizung	110	Ladestation kabellos	112, 126
Flachstecker	141	Herdkabel	139	Langfeldleuchten	ab 20
Flansche Abdeckung Abluft	340	Hitzeschutz Arbeitsplatte	237	Lasche	266
Flansche Lüftung	341	Hitzeschutz WAP	265	Lastenauszug	219
Flaschenkühler	148	Hitzschutz	265	Laundry System	269
Flexe	484	Hochschrank Ausstattung	ab 241	Le Mans	218
Flex-Leuchte	19	Hocker	ab 354	Lebensmitteleinsatz	224
Flexschläuche	327	Hogastra	148	Leitern	268
Flexschläuche Wasser	484	Holz Schubladeeinsätze	ab 226	Leuchtband klebbar	ab 78
Flexsiphon	478, 479	Holzboxen	225	Leuchtborde	ab 76
Folien Entferner	267	Homeoffice	202	Leuchte auf Maß	20
Fragranit	ab 456	Hop Box	127	Leuchte für Reling	25,30,35
Franke Armaturen	387	Hop Box Energiebox	129	Leuchte mobil	18

Stichwort-Verzeichnis

Bezeichnung	ab Seite	Bezeichnung	ab Seite	Bezeichnung	ab Seite
L-M		M-R		R-S	
Leuchte superflach lang	32,33	Montagezubehör Elektro	ab 138	Reling Linero 2000 Kesseb.	284
Leuchten	14	Montagezubehör Wasser	ab 475	Reling Linero MosaiQ	280
Leuchten Langfeld	ab 20	Muldenlüfter Beleuchtung	209	Reling Quadrat	292
Leuchten schwenkbar	24,37	Muldenlüfter Fensterschalter	342	Reling rund 16mm	288
Leuchten Sets	ab 40	Muldenlüfter Kochgeschirr	436	Reling Sets	291
Leuchten Smart		Muldenlüfter Spritzschutz	209	Reling Titan	278
Leuchten Unterbau	ab 20	Müllex	169,18	Ritter	ab 102
Leuchten-Familie	38	Multi Box	196	Rohr Ringe Kupfer	485
Leuchtmittel	72	Multifunktions Schneidbrett	348	Rohre teleskopisch Lüftung	328
Leuchtstab	34	Nippel Wasseranschluss	481	Rohrhalter Lüftung	342
Libero Hailo	199	Nischen Ausstattung	ab 271	Rollmatten	471, 473
Lichtband	26	Nischenleuchten	ab 20	Rollwagen Abfallsammler	193
Lichtband klebbar	ab 78	Nischensystem Borde	274	Romantic Armaturen	394
Lichtband schräg	28	Nischensystem Boxen	275	Rondo Hailo	194
Lichtborde	ab 76	Nischensystem Wandstrebe	276	Rückflussverhinderer	487
Lichtrahmen	81	Nischenverkleidungen	297	Rückstauklappen	340,341
Lichtsteuerung App	90	Oberbodenleuchten	74	Rund-Abfallsammler	ab 182
Lichtsteuerung smart	92	Oberbodenträger	247	Rundkanal	326
Lichtsteuerung Zigbee	92	Oberschrank Zubehör	ab 238	Safe	214
Lift	238	optimAIRo 150 Flachkanal	ab 302	Schalter	ab 94
Line Maxim Spülen	419	optimairo-M 125	ab 320	Schinkenmesser	105
Line Spülen	ab 420	Orga Box Unterschrank	224	Schlauch Ablauf	483
Linero 2000 Kesseböhmer	284	Pantry Küche	150	Schlauch Platzsicherung	483
Linero MosaiQ Kesseb.	280	Panzerschlauch	483	Schlauchbrausenabweiser	481
Linero Reling Kesseb.	288	Pendelleuchte	16, 38, ab 83	Schläuche flexibel Luft	327
Luftdurchlass Sockel Möbel	332	Pfannen Muldenlüfter	347	Schläuche Wasseranschluss	483
Luftschläuche	327	Piccolino Energiebox	133	Schlauchhalter Lüftung	342
Luftsprudler	485	Pix Steckdose	136	Schlauchschelle Wasser	483
Lüftung	298	Plasma Filter	147	Schlauchschellen Lüftung	341
Lüftungsgitter Abluft	340	Platzsicherung	483	Schlauchsets Lüftung	327
Lüftungsgitter Möbel	ab 262	PowairBox	334	Schlauchtülle Siphon	480
Lüftungsleisten	ab 262	PowAirPipe 150	ab 314	Schlauchverbinder	483
Lüftungsschlauch Sets	327	Power Smile Energiebox	134	Schlitten Arbeitsplatte	207
Lüftunsschläuche	327	Powerport	124,125	Schlitten für Abfallsammler	193
Lüsterklemmen	141	PowirStream	336	Schloss	264
Magic Corner	218	Praktik Spülen	417	Schmutzfilter Wasser	487
Magnetischer Schwammhalt.	471	Profiline Wesco	ab 187	Schneidbrett Multifunktion	348
Magnetischer Spültuchhalter	471	Profilook Armaturen	362	Schnellmontageventile	486
Maß-Leuchte	20	Pure Spülen	411, 414	Schräg Konsolen	ab 256
Mauerdurchführung Abluft	ab 334	Putzmittelkorb	221	Schrank Auszüge	ab 216
Mauerdurchführung Sockel	333	QI Energiebox	126	Schubladen Ausstattung	ab 226
Mauerkästen	ab 334	QI Ladestation	112	Schubladeneinsatz tele	230
Mauerkästen Ab-Zuluft	343	Quadrat Reling	292	Schubladeneinsätze	ab 226
Mauerkästen Blowerdoor	334,335,337	Quadrix Spülen	413	Schubladenleuchten	75
Mauerkästen Edelstahl	ab 334	Querleuchte	31	Schütten	244
Mauerkästen Kunststoff	339	Quetschverschraubungen	485	Schutzkontakt Kupplung	141
Mauerkästen PowairBox	334	Rahmen für Tisch	254	Schwammhalter magnetisch	471
Mauerkästen Schweiz	335	rando Spülen	416	Schweizer Adapter	141
Metall Flachkanal	ab 317	Raumschaffer Siphon	478	Schwelast Aufhänger	266
Mikrowelle	151	Raumschafferbogen	478	Schwenk Konsole	208
Mikrowellenhalter	245	Raumspär Tandem Hailo	185,186,190	Schwenk Tischsystem	208
Mineralite Spülen	467	Reduzierstücke Lüftung	342	Schwenkauszug Oberschr.	238
Mini Stützfuß	250	Regal Dunsthaubenschr.	245	Schwenkblendenleuchte	24
Mini WAP	236	Regale	210	Schwenkleuchten	37
Mobile Leuchte	18	Regale Hochschrank	242	Schwenkmechanik	106
Monarch Spülen	410	Reling Easy Line	279	Schwenkstrahler	72
Montagesets	ab 476	Reling einfräsbar	273	Schwenkstütze für Tür	238

Bezeichnung	ab Seite	Bezeichnung	ab Seite	Bezeichnung	ab Seite
S		S-V		V-Z	
Schwerlast Auszug	219	Stützelement Ecke	251	Ventile	486
Sensor Armaturen	376, 400	Stutzen Lüftung	341	Verbindung Arbeitsplatte	266
Sensorschalter	ab 95	Stützfüße	ab 252	Verbindungsflasche	266
Sets Reling	291	Stützfüße mini	250	Verkaufshilfen	ab 490
Sets Spülen	439	Stützfüße quadratisch	255	Verkleidung Flachkanal	328
Shorty Wesco	192	Stützfüße teleskopisch	254	Verlängerungskabel	139
Sicherheitsverteiler	140	Superflach Gitter	262	Verlängerungsrohr Siphon	480
Silgranit Spülen	ab 477	Superflach Leuchte	32,33	Verlängerungsschlauch	483
Silikon	481	Systemleuchten	26	Verlängerungsschläuche	484
Siphon Dopplespülen	480	Tablethalter	221	VerschiebBar	206
Siphon Zubehör	480	T-Abzweig	485	Verstellrohr Lüftung	342
Siphons	ab 478	Tandem Hailo	185, 186	Verstellrohr Siphon	480
Smart Port Energiebox	134	Tandem-S Hailo	192	Verzeichnis nach Artikelnr.	ab 492
Smile Energiebox	134	Teleskoprohre	328	Viega Siphon	478
Sockelfilter Box	330	Tellerhalter	225	Vielzweckhalter	239
Sockelgitter Mauer	333	Tellertablar	225	Villeroy & Boch	ab 468
Sockelgitter Möbel Umluft	332	Temperatursensor	342	Volumina Flachkanal 150	ab 310
Sockelheizung	110	Thermo Mauerkasten	335, 336	Vorfenster Armaturen	ab 396
Sockelleuchten	80	Thermo Rückstauklappen	341	Vorwand System	276
Sockelsauger	111	Tierfutterstation	ab 212	Waage	112
Softkanal 125	ab 322	Tisch Ansatzwinkel	266	Wall Case	275
Solo Hailo	188	Tisch Auszug	202, 208	Wand Armatur	395
SortoBoxx	156	Tisch schwenkbar	208	Wand Konsolen	260
SortoMaxx	160	Tischbein	251	Wandabschlussprofil	236
Space Flex	222	Tische	ab 349	Wandhauben	ab 143
Spiralkabel	139	Tischgestell höhenverstellb.	353	Wandleuchte	25
Spritzschutz beleuchtet	209	Tischgestell mit Fuß	352	Wandleuchte flexibel	19
Spritzschutz beleuchtet	296	Tischgestelle	ab 349	Wandregale	210
Spritzschutz Nischenwand	296	Tischgestelle auf Maß	349,350,351	Wandscheibe	485
Spritzschutz Set	235	Tischrahmen	254	Wandschienen	241, 242
Spülen	ab 402	Toaster	107	Wandstutzen Lüftung	341
Spülen Alveus	ab 408	Töpfe Muldenlüfter	347	Wandsystem Borde	274
Spülen Auszug	221	Topfedeckel Halter	239	Wandsystem Boxen	275
Spülen Blanco	ab 440	Träger für Böden, Glas	267	Wandsystem Streben	276
Spülen Caressi	ab 426	Tresor	214	WAP Leuchte	82
Spülen Franke	ab 452	TrioMaster Wesco	ab 187, 191	Warmwasser Speicher	ab 152
Spülen Glas	408	Trittleiter	268	Wäschepflege	269
Spülen Granit	ab 456, 477	Tupper Halter	222	Waschtisch Armaturen	488
Spülen Keramik	ab 468	Türöffner Abfallsammler	199	Weidenkörbe	234
Spülen Sets	439	T-Verschraubung	485	Wertstoffdepot	243
Spülen Sonderfarben	ab 410, 434	Twist 2 Energiebox	130	Wertstoffbox	177
Spülen Standard	ab 436	Twist Energiebox	131	Wesco	ab 155
Spüledurchführung	485	Umlenkweiche Umluft	330	Winkel Konsolen	260
Spülmittelspender	ab 399	Umluft Plasmafilter	331	Winkel Montage	266
Spültuchhalter	471	Umluft Sockelfilter	330	Winkel Oberboden	247
Stabmixer	108	Umluft Sockelgitter Möbel	332	Winkel-Laschenset	266
Stand Abfallsammler	197	Umluft Umlenkweiche	330	Winkelträger schwer	266
Staubsauger	111	Umluftfilter	147, 330	Winkelverschraubung	485
Staubsaugerhalter	242, 243	Umluftfilter universal	330	Y-Stück Wasser	483
Steckdose Fronteinbau	136, 137	Universal Umluftfilter	330	Zoom Spülen	421
Steckdose Kabel	139	Universalverbinder Luft	329	Zubehör Spülen Alveus	470
Steckdosenleiste Sicherh.	140	Unterbauleuchten	ab 20	Zubehör Spülen Caressi	435
Steckdosenleisten	ab 114	Unterlage für Armaturen	481	Zulaufschlauch	483
Steckdosenleuchte	16	Unterputz Dose	141	Zulaufschlauch gepanzert	483
Steckleuchten	26	Unterschrank Ausstattung	ab 202	Zulaufschlauch Trinkwasser	483
Stein "Silikon"	482	Untertisch Speicher	ab 152	Zuluft Fensterschaltung	342
Strahler	ab 69	Ventil_Batterie	487	Zuluft Mauerkästen	343



Alle unsere elektrischen Produkte entsprechen den Entsorgungsvorschriften gemäss EAR und sind diesbezüglich gekennzeichnet.

Bei unseren Leuchten handelt es sich um Wohnraum- und Haushaltsleuchten.

Unter dem Begriff "Zigbee" haben sich Unternehmen zusammengeschlossen, welche die weltweite Entwicklung dieser Technologie nutzen.

Aufgrund der Kooperation mit Herstellern aus der ganzen Welt können Verbraucher zum Beispiel über intelligente Heizkörperthermostate ihre Heizung steuern, smarte Beleuchtungssysteme einbauen und Jalousien nach Bedarf steuern.

Das System Tuya ist ebenfalls für Smart-Home-Steuerung entwickelt worden. Quelle: Wikipedia

Angaben zu Energie-Effizienz-Klassen zum Stand der Drucklegung und unverbindlich.

Leuchten



Dimmbare Leuchten finden Sie sehr viele in unserem Programm, weshalb wir hier nicht explizit darauf hinweisen. Beachten Sie das Logo im Informationsblock.



Leuchten mit Farbwechsel-Technologie im Weissbereich warm/neutral auf den Seiten: 21, 23, 24, 27, 31, 36, 37, 39, 44, 45, 49, 55, 57, 62, 78, 79, 88.



Leuchten mit Top-Memory-Sensor auf den Seiten: 23, 24, 27, 30, 38, 39, 41, 42, 43, 44, 46, 47, 48, 49, 50, 51, 53, 54, 55, 56.



Smarthome-Leuchten zur Steuerung über Zigbee / WiFi / Smarthome / Sprache sind auf den Seiten: 20, 31, 48, 49, 51, 53, 54, 57, 64, 72.



Leuchten zur Steuerung über Bluetooth, WiFi, Sprachsteuerung oder Tuya-Smart bieten die Seiten: 27, 42, 43, 44, 46, 47, 78.



Technische Leuchten und Einbaustrahler finden Sie

ab Seite: 69 bis 73.



Deckenleuchten bieten wir Ihnen

ab Seite: 38, 83 bis 89.



Schaltsysteme inklusive App und Zigbee

ab Seite: 90.



Bandbreite unseres Leuchtenprogrammes:
ca. 2700K bis ca. 4300K

Leuchten für Wohnraum und Haushalt:

LEDs sind zeitgemässe, energieeffiziente Lichtquellen, die bei Planung mit geeigneten Lichtfarben zum Wohlbefinden im Raum beitragen. Deshalb haben wir ein zielgerichtetes System für die richtige Lichtfarbe und die Lichtintensität erarbeitet und helfen Ihnen mit dem übersichtlichen Piktogramm-System auf der rechten Seite schnell das richtige Produkt für Ihren Kunden zu finden.

LEDs haben eine mittlere Lebensdauer von ca. 30.000 Stunden, sondern keine UV- oder IR-Strahlung ab und erzeugen eine wesentlich niedrigere Oberflächentemperatur als z.B. Halogenleuchten. Neben der Lebensdauer ist der Stromverbrauch ein entscheidendes Kriterium für die Ersparnis von Energie und Kosten.

Bei den von uns angebotenen LEDs handelt es sich um hochwertige, leistungsfähige und professionelle Produkte die -auch wegen des grösseren Streuwinkels- als Arbeitslicht geeignet sind und angemessene Lichtleistung bringen. Ausführungen mit -nach unserer Ansicht- zu schwacher Leistung oder ungeeigneter Farbwiedergabe bieten wir nicht an. Beachten Sie bei Planung und Einbau dennoch die Temperatur, welche entstehen kann und sorgen Sie für ausreichende Wärmeableitung sowie sichere Installation.

Energielabel

Wo im Elektrobereich erforderlich, stellen wir Ihnen Energielabels zur Verfügung. In der Regel sind diese bei Lieferung in der Verpackung enthalten. Man kann diese auch bei uns anfordern oder von unserer Homepage www.sagero.de im Händlerportal herunterladen.

Lichtfarben und Dimmbarkeit

Wir bewegen uns mit dem Leuchtenprogramm im Bereich zwischen warmem Licht und neutralem Licht.

Nähere Informationen zu unseren Lichtgruppen erfahren Sie auf der Folgeseite.

Selbstverständlich bieten wir Ihnen viele Leuchtenmodelle in einer dimmbaren Ausführung an. Dazu benötigen Sie keine extra Schaltungen, denn solche Leuchten sind mit einem speziellen Sensor zur Dimmung ausgestattet.



Um die **“Lichtfarbe”** besser zu umschreiben, bedient man sich der Farbtemperatur (Kelvin). Eine Glühlampe von 100 Watt hatte ca. 2800 Kelvin (K), eine Halogenlampe ca. 3000K und eine mittlere Leuchtstofflampe ca. 4000K. Sie finden auf den folgenden Seiten mit LED-Leuchten Hinweise zur Lichtfarbe im Informationsblock, die sich an den genannten Kelvin-Werten orientieren.

Wir haben Ihnen die Einordnung für Beratung, Argumentation und Findung der zur Küche passenden Lichttemperatur einfach gemacht, klassifizieren unsere Leuchten in drei Gruppen und geben drei Informationen in Form von Logos zur Lichttemperatur.

Das jeweilige Logo finden Sie im Informationsblock der Leuchten auf den nachfolgenden Seiten.

Mit dem Lichtlogo **“Cosy”** umschreiben wir einen gemütlich warmen Lichtton. Etwa wie die frühere Glühlampe mit ca. 40 Watt bei mattiertem Glas.

Der oft eingesetzte Lichtton **“Warm”** lehnt sich an die Farbtemperatur der früheren Halogen-Leuchten an.

Sehr beliebt ist auch der Lichtton **“Neutral”** mit welchem ein fast farbloses, sachliches Licht umschrieben wird. Wir achten dabei besonders auf die Vermeidung zu blauem Lichtes, um den Effekt neutraler Lichttemperatur zu erhalten und diese nicht künstlich/ungemütlich wirken zu lassen.

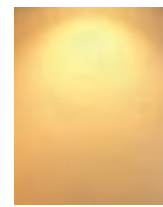

ca. 2700K.



ca. 2900K bis 3300K.



ca. 3900K bis 4300K.

Farbwechsel

Bei der Planung sollte man auf Lichtquellen achten, die in der Farbtemperatur annähernd gleich sind. Da aber die einzelnen Komponenten von unterschiedlichen Zulieferern kommen können und somit unterschiedliche Leuchtmittel verwendet werden, bleiben Farbunterschiede nicht aus. Dafür bieten wir mit unseren Farbwechsel-Leuchten die Möglichkeit, die Farbtemperatur anzupassen.

So können dann die Unterbauleuchten von uns an die Lichttemperatur der Leuchten z.B. in einer Dunstabzugshaube angeglichen werden.

Die Ausstattung einer Leuchte mit Farbwechseltechnologie erkennen Sie am Logo im Informationsblock bei der jeweils damit ausgestatteten Leuchte.



Top-Memory löst Ihr Problem mit Sensor-Leuchten an geschalteten Steckdosen.

Herkömmliche Sensor-Leuchten welche mit einer schaltbaren Steckdose gekoppelt werden, lassen sich zwar am Lichtschalter in der Wand ausschalten – aber häufig nicht wieder an diesem Schalter für die Steckdose einschalten. Unser Top-Memory-Sensor **“merkt”** sich seine letzte Einstellung und schaltet diese automatisch wieder auf, wenn die Steckdose eingeschaltet wird.

Selbstverständlich werden Standards wie letzte Lichtfarbe / Dimmung usw. ebenfalls gespeichert. Unser Logo im Informationsblock weist auf diese moderne Technologie hin.



Zigbee oder App-Center bezeichnet unsere Leuchten nebst Zubehör, welche für die Steuerung in einer Smart-Home-Anlage bzw. über Smartphone, Amazon-Alexa, Google Home, Tuya oder sonstige kompatible Systeme geeignet sind. Bei den passenden Leuchten finden Sie einen Hinweis sowie das App-Logo oder das Zigbee-Logo im Informationsblock.

Ausserdem sind ab Seite 90 die Systeme nebst Komponenten ausführlich erläutert.



Lichtintensität und Streuung – Lumen und Lux:

Aussagen zur Lichtintensität leiten wir nicht von der Stromaufnahme in Watt oder von Lumen ab, sondern vom Messwert Lux (LX).

Soweit bekannt, geben wir diesen Wert bei den Leuchten an – und zwar gemessen in einem Abstand von ca. 50cm unterhalb der Leuchte, also etwa der Höhe einer Nische zwischen Arbeitsplatte und Schrank.

Die Angaben beziehen sich auf Lux-Werte gemessen auf hellen Flächen.

Für eine schnelle Erkennung der Lichtintensität haben wir das nachstehende Logo entworfen, in welchem Sie die Lux-Stärke der Leuchte ablesen können. Im Arbeitsabstand von 50 bis 60cm sollten nach unserer Erfahrung nicht weniger als ca. 200 LX erreicht werden.

Lux:

333*

Die Lux-Werte unserer LEDs finden Sie bei den Artikelinformationen mit diesem Logo:

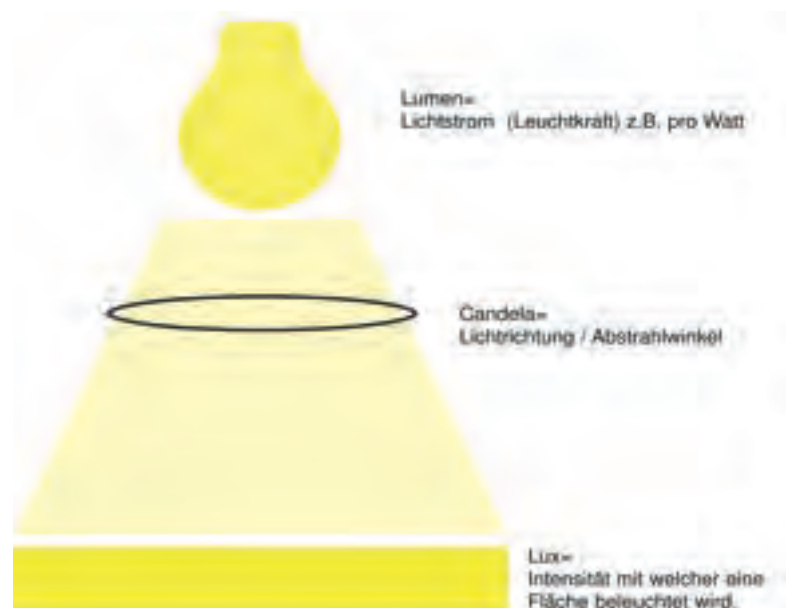

*= Beispiel





Energie Pendel dimmbar

Licht und Energie von der Zimmerdecke.

Starke 8-Watt-LED (200 LM) mit zentral integrierter Steckdose.

Dimmbares Leuchtmittel und gute Ausleuchtung der darunter liegenden Flächen.

In komplett schwarz matt oder schwarz mit Chrom.

Leitungslänge einstellbar (max. 115cm totale Länge inkl. Leuchte).

Bis 3680 Watt belastbar.

Zuleitung min. 3 x 1,5mm² beachten !

Sensorschalter ein/aus/dimmen.

Direktanschluss an 230V.

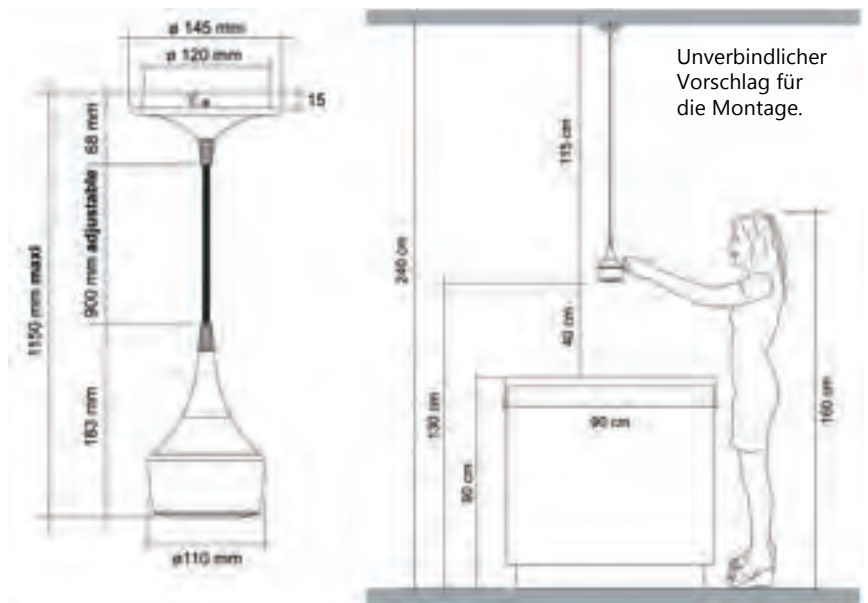

Typ	Watt	Zuleitung	Schalter	Converter
LED	8	oben	eingebaut	eingebaut
		Lux: 230	Neutral	dimmbar
			Sensor	

Energielabel bei diesem Produkt nicht erforderlich, da lt. Richtlinie keine >Lightsource<.

Ausführung	Bestellnr.
Energiependel chrom/schwarz	34374
Energiepanedel schwarz matt	34375



Mobile Arbeitsplatzleuchte HobLED

Mit diesem Produkt wird Licht transportabel. Nehmen Sie Ihre kabellose Standleuchte mit an die Stelle, welche ausgeleuchtet werden soll.

Dies kann eine Kochzone sein, eine Arbeitsfläche oder ein beliebiger Platz in Haushalt, Büro und Werkstatt.

Die lichtstarke Leuchte wird über einen Akku betrieben, hat eine Ladestandsanzeige und leuchtet mit einer Ladung ca. 5 Stunden. Geladen wird sie über ein handelsübliches Micro-USB-Kabel und einer heute in jedem Haushalt vorhandenen Ladestation.

Der Lichtaustritt liegt in einer Höhe von 420mm. Eine matte Oberflächenstruktur verleiht dem spritzwassergeschützten Produkt (Schutzklasse III) mit 3 Watt Leistung zusätzliche Wertigkeit.

Ausführung	Bestellnr.
HobLED schwarz	32410

Energielabel bei diesem Produkt nicht erforderlich, da lt. Richtlinie keine >Lightsource<. Akku-Betrieb.

Typ	Watt	Zuleitung	Schalter	Converter
LED	3	-/hinten	eingebaut	eingebaut
	Lux: 360	Neutral	Sensor	dimmbar



Wandleuchte Cigno LED dimmbar

Der Schwanenhals macht diese Leuchte universell -gerade bei offenen Planungen ohne Oberschränke. In allen Ebenen biegsam, bringt er mit seinen maximal 60cm Höhe (je nach Biegeradius) immer das Licht der starken 4-Watt-LED an den gewünschten Platz. Das sich nach oben verjüngende Design des gummiummantelten flexiblen Bereiches mündet in einem eleganten Lichtfenster. So beleuchten Sie über eine Zuleitung aus dem unteren Bereich durch die Arbeitsplatte die Arbeitsfläche von der Rückwand her.

Mit 1,5m Zuleitung Eurostecker sowie integriertem Converter ausgestattet. 230V Hochvolt zum Anschluss direkt an eine Steckdose. Kabelaustritt im hinteren Bereich nach unten durch die Arbeitsplatte (Bohrung 8mm).

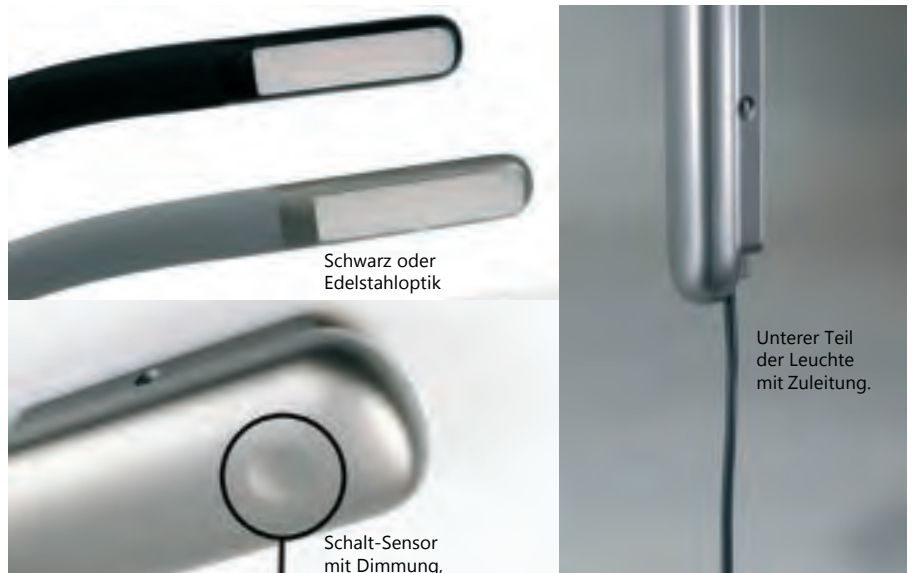

Schwarz oder Edeltstahlptik

Unterer Teil der Leuchte mit Zuleitung.

Schalt-Sensor mit Dimmung,

Typ	Watt	Zuleitung	Schalter	Converter
LED	4	hinten	eingebaut	eingebaut

Dieses Produkt enthält eine verbaute Lichtquelle der Energie-Effizienzklasse F. Energieeffizienzklasse auf einer Skala A (beste) bis G (schlechteste).

Ausführung	Bestellnr.
Leuchte schwarz	33338
Leuchte silber / Edeltstahlptik	33337



Originalgröße - nur 8mm hoch !

Komplettsset für einfachste Planung:
Sie bestellen die Länge von z.B. 250cm und geben die Länge vor, welche Ihre Leuchte haben soll. Wir liefern die Leuchte zentimetergenau sowie anschlussfertig inklusive passendem Converter, mit eingebautem Sensorschalter (bei Lichtfarbe Neutral) Montagematerial und Verkabelung an. Diese Leuchten sind dann am Sensor schaltbar und dimmbar. Dabei können in einer Küchenplanung mehrere Leuchten berücksichtigt werden.
Clip-Montage auf Füßchen zur Überbrückung störender Schrankseitenwände.

Longline LED:

Erzielen Sie den "Einfräs-Effekt" in passgenauer Länge und optimierter Ausführung.

Küchenplanungen werden immer individueller und eingefräste Leuchten sind beliebt.

Dennoch haben diese auch Nachteile -oft bei der Lichtstärke, im Ausleuchtwinkel sowie im Servicefall.

Ausserdem sind eingefräste Leuchten immer einzelne Elemente in Schrankböden -also mit Unterbrechungen im Lichtbild.

Hier punkten wir mit unserem Leuchtenkonzept Longline LED.

Wir fertigen Ihre Leuchte nach Längenvorgabe an. So bieten Sie Ihrem Kunden ein individuell für seine Küche ausgelegtes Lichtkonzept.

Die Leuchten können bis zu einer Länge von 2,5m aus einem Stück gefertigt werden.

Wir empfehlen bei Planungen mit langem Lichtband, die Leuchte etwas kürzer als die Schrankzeile auszuführen -also beispielsweise links und rechts je 10cm kürzer als die Zeile.

Die Leuchte mit 19 Watt pro Meter bietet sehr gute Ausleuchtung.



Sie können dabei auf unsere Standardlängen zugreifen, oder sich individuelle Längen bei uns bestellen. Sie selbst können die Leuchten nicht kürzen.

Benötigen Sie also beispielsweise eine Leuchtenlänge von 231cm, so bestellen Sie bitte als Basis die 250er Länge (Artikel 30719) und dazu die Längenkürzung (Artikel 30712) unter Angabe der gewünschten Leuchtenlänge.

Für kürzere Längen bestellen Sie als Basisartikel das 150cm -Lichtprofil bzw. bei Farbwechsel das 120er.

Wählen Sie bei kürzbaren Leuchten zwischen dem Farbwechselsystem warm / neutral oder der nur neutralen Lichtfarbe dimmbar.

Für beide Bedienungsvarianten ist ein Sensor in die Leuchten eingebaut (ein-aus-Steuerung).

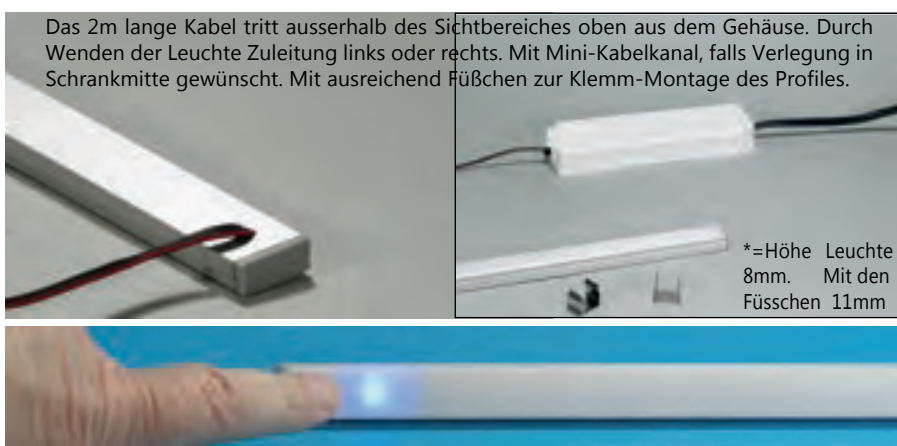

Das 2m lange Kabel tritt ausserhalb des Sichtbereiches oben aus dem Gehäuse. Durch Wenden der Leuchte Zuleitung links oder rechts. Mit Mini-Kabelkanal, falls Verlegung in Schrankmitte gewünscht. Mit ausreichend Füßchen zur Klemm-Montage des Profiles.

*=Höhe Leuchte 8mm. Mit den Füßchen 11mm

Typ	Watt	Zuleitung	Schalter	Converter
LED	nach Länge	beidseitig	siehe Text	enthalten

	Lux: 800 p.m.		

Im Zigbee-System haben Sie Smart Home oder Fernbedienung (S. 92). Zigbee-Set mitbestellen.

Dieses Produkt enthält eine verbaute Lichtquelle der Energie-Effizienzklasse F. Energieeffizienzklasse auf einer Skala A (beste) bis G (schlechteste).

Ausführung	Bestellnr.
Lichtfarbe neutral, dimmbar, kürzbar auf Maß:	
Lichtprofil bis 250cm incl. Converter	30719
Lichtprofil bis 150cm incl. Converter	30717
Längenkürzung auf Maß (Länge angeben)	30712
Sekundärverlängerung 1,5m	30713

Farbwechselsystem im Weissbereich Warm bis Neutral. kürzbar auf Maß:	
Lichtprofil 120cm incl. Converter	30714
Lichtprofil 250cm incl. Converter	30715
Längenkürzung auf Maß (Länge angeben)	30712
Sekundärverlängerung 1,5m	30713



Longline Langfeldleuchten-Set mit Sensor

Die elegante Lösung: Leuchte "aus einem Guss" .

Die Steuerung erfolgt über einen Sensor, der in die Leuchte integriert ist.

Planen Sie aufgrund der hohen Lichtleistung durchaus großzügig -also beispielsweise eine Schrankzeile bis 2,3m Länge mit einer Leuchte von 180cm.

Steckerfertige Lieferung im Set mit Converter, Zuleitungen und Montagematerial.

Basis ist die Longline-Leuchte von den Vorseiten, jedoch hier in Fixlängen und nicht auf Maß.

Schaltensor eingebaut.

Ausführung	Bestellnr.
Fixlängen mit Sensor - nicht kürzbar:	
Lichtprofil 150cm incl. Converter, 21W	30717
Lichtprofil 180cm incl. Converter, 35W	30718
Lichtprofil 250cm incl. Converter, 48W	30719
Sekundärverlängerung 1,5m	30713

Dieses Produkt enthält eine verbaute Lichtquelle der Energie-Effizienzklasse F. Energieeffizienzklasse auf einer Skala A (beste) bis G (schlechteste).

Typ	Watt	Zuleitung	Schalter	Converter
LED	ab 8	hinten	eingebaut	enthalten



GeoCorner Mini-Langfeldleuchte schräg

Mit diesem Programm bieten wir Ihnen **besonders lange** Einzeleuchten, die gleichzeitig über einen eingebauten Schaltsensor verfügen und Farbwechsel-Technologie bieten.

Der eingebaute Multifunktions-Sensor steuert ein/aus sowie den Farbwechsel.

Die Befestigung mit Spezialclips ausserhalb des Sichtbereiches ist so clever gelöst, dass nach unten überstehende Seitenteile von Schränken technisch überbrückt werden, ohne die Gesamtwirkung der Leuchte bzw. der Planung zu beeinträchtigen.

Es können mehrere Leuchten an einen Converter angeschlossen werden (Wattzahl in Summe beachten).

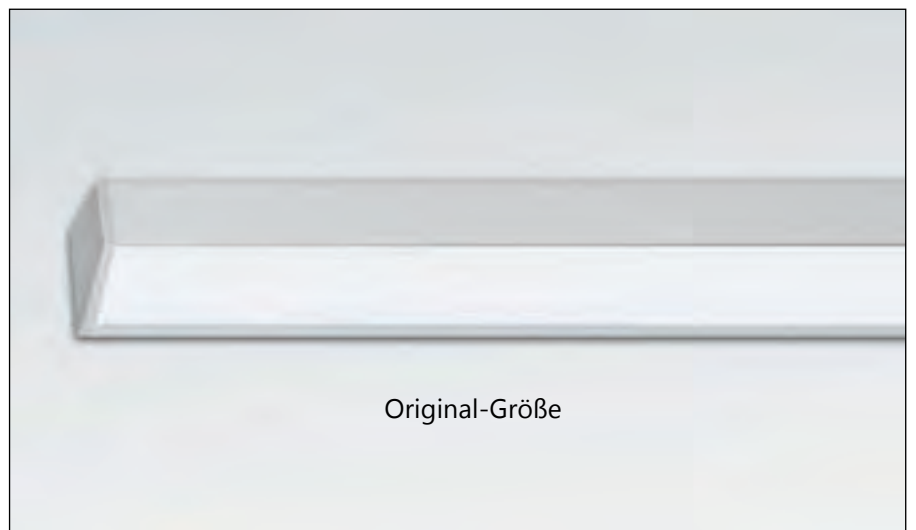

Typ	Watt	Zuleitung	Schalter	Converter
LED	ab 8	hinten	eingebaut	zusätzlich
	Lux: 420 90er			

Dieses Produkt enthält eine verbaute Lichtquelle der Energie-Effizienzklasse D Energieeffizienzklasse auf einer Skala A (beste) bis G (schlechteste).

Ausführung	Bestellnr.
Edelstahl Länge 60cm, 8 Watt	32617
Edelstahl Länge 90cm, 10 Watt	32613
Edelstahl Länge 120cm, 13 Watt	32614
Edelstahl Länge 150cm, 16 Watt	32615
Converter bis 40 Watt	32616
Sekundärverlängerung	30720



Kos Color Schwenkblenden-LED

Die vielseitige, hochwertige Leuchte mit schwenkbarer Blende. Dadurch individuelle Einstellung des Abstrahlwinkels für blendfreies Arbeiten unabhängig von der Größe der jeweiligen Person.

Top-Ausstattung mit der Möglichkeit für dekoratives Licht nur auf die Nischenwand (Blende geschlossen) und funktionales Licht (Blende stufenlos zu öffnen).

In Edelstahloptik und schwarz, jeweils Bürsteffekt. Sonder-Oberfläche Gunmetal als 60er lieferbar.

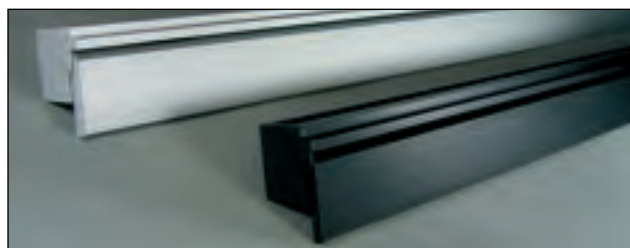

Ausführung	Bestellnr.
Edelstahl Länge 45cm, 5 Watt	32060
Edelstahl Länge 60cm, 6 Watt	32061
Edelstahl Länge 90cm, 10 Watt	32062
Edelstahl Länge 120cm, 13 Watt	32063
Edelstahl Länge 150cm, 16 Watt	32064
Schwarz Länge 90cm, 10 Watt	32065
Schwarz Länge 120cm, 13 Watt	32066
Schwarz Länge 150cm, 16 Watt	32067
Converter bis 40 Watt	32616
Converter bis 70 Watt	32068
Sekundärverlängerung	30720

Dieses Produkt enthält eine verbaute Lichtquelle der Energie-Effizienzklasse F. Energieeffizienzklasse auf einer Skala A (beste) bis G (schlechteste).

Typ	Watt	Zuleitung	Schalter	Converter
LED	ab 5	hinten	eingebaut	zusätzlich
	Lux: 410 60er			

Wandmontage-Profil für Kos

Mit diesem Profil können die nebenstehenden Leuchten auch an der Wand befestigt werden und bieten eine Licht-Lösung für Küchenbereiche ohne Oberschränke.

Unabhängig von einem Stromkabel-Auslass in der Wand !

Das Profil wird auf die Wand montiert und die enthaltene Verkabelung kann nach hinten oder nach unten zum Converter geführt werden.

Alle sonstigen Komponenten (Leuchten usw.) bitte aus dem Bestellblock der Nebenseite entnehmen.

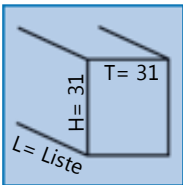

Ausführung	Bestellnr.
Wandprofil für 60er	33371
Wandprofil für 90er	33372
Wandprofil für 120er	33373

Relingsystem für Kos

Das durchdachte Leuchtenprogramm bietet nicht nur schönes Design und viel Funktion an der Leuchte selbst, sondern es wird sogar der Einsatz von Relingteilen möglich.

Dabei sehen die Einhängeelemente in Farbkombinationen genau so gut aus, wie z.B. schwarzes Zubehör auf schwarzer Leuchte oder in komplett Edelstahl.

Einhängeelemente in schwarz oder Edelstahloptik lieferbar.

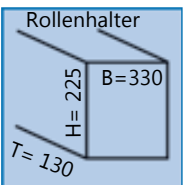
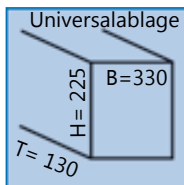
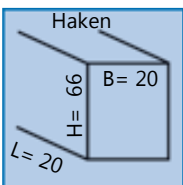
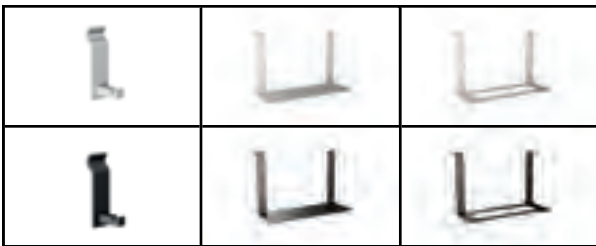

Ausführung	Bestellnr.
Haken Edelstahloptik	42400
Haken schwarz	42401
Universalablage Edelstahloptik	42402
Universalablage schwarz	42403
Rollenhalter Edelstahloptik	42404
Rollenhalter schwarz	42405



Lichtband WoLED Edeldstahloptik, Hochvolt

Sehr kompakte -und dennoch extrem lichtstarke-Leuchten, welche einzeln oder als Lichtband geplant werden können.

Jede Leuchte verfügt über einen eigenen mechanischen Schalter. Somit lassen sie sich entweder als Einzeleuchten oder im Lichtband über eine Zentralschaltung (z.B. geschaltete Steckdose) bzw. geeigneter separater Schalter ab Seite 94 ansteuern.

Die Leuchten werden direkt zusammengesteckt. So kann eine abstandsfreie Verlegung des Lichtbandes mit direkt aneinander gekoppelten Leuchten (ohne Zwischenraum) erstellt werden.

Die integrierte Streuscheibe sorgt für blendfreies, angenehmes Arbeitslicht. Converter sind nicht erforderlich.

Denken Sie jedoch an die Zuleitung und ggf. an Verbindungsleitungen für längere Strecken.

Ausführung	Bestellnr.
Länge 450mm, 8 Watt	33020
Länge 600mm, 10 Watt	33021
Länge 900mm, 15 Watt	33022
Länge 1200mm,18 Watt	33023
Einspeisungskabel 2m Eurostecker	33024
Verbindungsleitung mit Steckern 15cm	33025
Verbindungsleitung mit Steckern 50cm	33026

Dieses Produkt enthält eine verbaute Lichtquelle der Energie-Effizienzklasse F. Energieeffizienzklasse auf einer Skala A (beste) bis G (schlechteste).

Typ	Watt	Zuleitung	Schalter	Converter
LED	ab 8	hinten + seitl	eingebaut	eingebaut
	Lux: 1700 90er			



Langfeldleuchte MiniShield Color

Neues Leuchtendesign mit Ideen.

Filigranes, lichtstarkes Profil, welches im Frontbereich so ausgeformt ist, dass zwar eine vollständige Ausleuchtung selbst tiefer Arbeitsflächen erfolgt, aber ein Blendschutz dafür sorgt, dass gerade kleinere Personen vom Licht nicht gestört werden.

Ausserdem verdeckt der Blendschutz die weisse Lichtabdeckung, sodass sich dieses Produkt gerade bei der schwarzen Ausführung noch unauffälliger in die Planung integriert.

Längen bis zu 1,5m lassen keine Wünsche offen.

Schräg stehendes Lichtfenster bei minimaler Höhe.

Der ins Gehäuse integrierte Schalt-Sensor steuert die Ein- und Aus-Funktion sowie den Farbwechsel. Selbstverständlich mit Top-Memory ausgestattet. App-Leuchten sind ohne Schalter.



Typ	Watt	Zuleitung	Schalter	Converter
LED	ab 6	hinten	eingebaut	zusätzlich

	Lux: 245 90er		

Dieses Produkt enthält eine verbaute Lichtquelle der Energie-Effizienzklasse D. Energieeffizienzklasse auf einer Skala A (beste) bis G (schlechteste).

Ausführung	Bestellnr.
Edelstahl Länge 60cm, 6 Watt	30738
Edelstahl Länge 90cm, 10 Watt	30739
Edelstahl Länge 120cm, 13 Watt	30740
Edelstahl Länge 150cm, 16 Watt	30741
schwarz Länge 60cm, 6 Watt	30742
schwarz Länge 90cm, 10 Watt	30743
schwarz Länge 120cm, 13 Watt	30744
schwarz Länge 150cm, 16 Watt	30745
Edelstahl Länge 60cm, 6W für App	30746
Edelstahl Länge 90cm, 10W für App	30747
Edelstahl Länge 120cm, 13W für App	30748
Converter bis 70 Watt, immer erforderlich	32068



In schwarz oder Edelstahl gebürstet (sh. nebenstehend).

Lichtband Schrägeleuchte KombiLED, Hochvolt Unterbauleuchten, welche einzeln oder als Lichtband geplant werden können. Jede Leuchte verfügt über einen eigenen Schalter. Entweder als Einzelleuchten oder im Lichtband lassen sie sich auch über eine Zentralschaltung (z.B. geschaltete Steckdose) oder geeigneter separater Schalter ab Seite 94 ansteuern. Die Durchgangsverdrahtung mit versteckt liegenden Kupplungen ermöglicht das Lichtband, ohne dass die seitlichen Kupplungen die Optik der Einzelleuchten stören. Ausserdem kann dadurch eine abstandsfreie Verlegung des Lichtbandes mit direkt aneinander gekoppelten Leuchten (ohne Zwischenraum) erstellt werden. Denken Sie jedoch an die Zuleitung und ggf. an Verbindungsleitungen für längere Strecken.

Sh. auch weitere Informationen Nebenseite.

Ausführung schwarz	Bestellnr.
Länge 450mm, 8 Watt	31092
Länge 600mm, 10 Watt	31093
Länge 900mm, 14 Watt	31094
Länge 1200mm, 21 Watt	31098
Einspeisungskabel 2m Eurostecker	31089
Verbindungsleitung mit Steckern 15cm	31090
Verbindungsleitung mit Steckern 50cm	31091

Dieses Produkt enthält eine verbaute Lichtquelle der Energie-Effizienzklasse F. Energieeffizienzklasse auf einer Skala A (beste) bis G (schlechteste).

Typ	Watt	Zuleitung	Schalter	Converter
LED	ab 8	hint./seitl.	eingebaut	eingebaut
	Lux: 800 120er			



Weitere Informationen zum Lichtband schräg

Die Leuchten haben jede einen mechanischen Wippschalter. So ist die Schaltung einzelner Leuchten möglich -oder alle werden auf "ein" gestellt und eine geschaltete Steckdose (oder geeigneter Schalter ab Seite 94) sind vorhanden.

Zuleitungsmöglichkeit von hinten und seitlich.

Die Möglichkeit der Einspeisung von der Rückseite sorgt für hochwertigeres Design. Einspeisung und Verbindung auch über den seitlichen Anschluss.

Zwischenkabel 15cm lang oder 50cm lang mit Verbindern, beispielsweise für Ecklösungen möglich.

Einspeisung immer mitbestellen (bei Einzelleuchten auch pro Lampe) !

Direktanschluss an 230V.



Typ	Watt	Zuleitung	Schalter	Converter
LED	ab 8	hint./seitl.	eingebaut	eingebaut
	Lux: 800 120er			

Dieses Produkt enthält eine verbaute Lichtquelle der Energie-Effizienzklasse F. Energieeffizienzklasse auf einer Skala A (beste) bis G (schlechteste).

Ausführung Edelstahl	Bestellnr.
Länge 450mm, 8 Watt	31085
Länge 600mm, 10 Watt	31086
Länge 900mm, 14 Watt	31087
Länge 1200mm, 21 Watt	31088
Einspeisungskabel 2m Eurostecker	31089
Verbindungsleitung mit Steckern 15cm	31090
Verbindungsleitung mit Steckern 50cm	31091



GeoMix

Die Multifunktionsleuchte für den zusätzlichen Einsatz von Kesseböhmer-Reling Linero 2000 oder Linero MosaiQ aus der Rubrik "Nische" .

Jede Leuchte mit Sensorschalter als blauer Lichtpunkt, an welchem ein- und ausgeschaltet wird. Der Lichtpunkt dient in ausgeschaltetem Zustand gleichzeitig als Orientierungslicht. Elegante Bauform im Metallgehäuse, in Edelstahloptik, gebürstet.

Eine Nut kann geeignete Relingsysteme aufnehmen (z.B. Linero 2000 / Linero MosaiQ).

Ausgestattet mit 1,5m Zuleitung zum Converter. Converter separat mitbestellen. Der Converter hat einen Verteiler an den maximal 4 Leuchten angeschlossen werden können.

Ausführung	Bestellnr.
Leuchte 60cm, 6 Watt	32680
Leuchte 90cm, 10 Watt	32681
Sekundärverlängerung 2m	32612
Converter bis 44 Watt	30482
Converter nicht vergessen !	

Dieses Produkt enthält eine verbaute Lichtquelle der Energie-Effizienzklasse C. Energieeffizienzklasse auf einer Skala A (beste) bis G (schlechteste).

Typ	Watt	Zuleitung	Schalter	Converter
LED	ab 10	hinten	eingebaut	zusätzlich
	Lux: 			



LED 260 - auch mit Farbwechseltechnik.

Mal nicht von der Nische nach vorn -sondern längs entlang der Oberschränke verlegt, bietet Ihnen diese Leuchte nicht nur eine "andere" Designidee, sondern auch viel moderne Technik.

Mit den nur 2,1 Watt aufnehmenden Ecoficiency-Strips ausgestattet, die hohe Lichtleistung und damit verbunden weiter verbesserte Effizienz bieten, gibt es diese Leuchten entweder dimmbar oder mit Farbwechsel-Technologie (innerhalb vom Weissbereich).

Das Licht wird nach vorn und nach unten abgestrahlt. Schaltung der dimmbaren Leuchte entweder ohne Dimmung über geschaltete Steckdose oder sonstigen Schalter - mit Dimmung über Light-Balance Dimm Schalt-System Seite 94 oder über Zigbee Seite 92. Farbwechsel-Leuchte immer über Light-Balance Color Schaltsystem Seite 94 oder über Zigbee Seite 92.



Abbildung Originalgröße: nur 9mm hoch.

Typ	Watt	Zuleitung	Schalter	Converter
LED	2	hinten	Seite 94	enthalten

	Lux: 260*		
	*= bei Neutral		

Dieses Produkt enthält eine verbaute Lichtquelle der Energie-Effizienzklasse D (dimmbar) und Klasse F (Farbwechsel). Energieeffizienzklasse auf einer Skala A (beste) bis G (schlechteste).

Ausführung	Bestellnr.
Set 2er dimmbar	30870
Set 3er dimmbar	30871
Set 4er dimmbar	30872
Set 5er dimmbar	30873
Set 6er dimmbar	30874
Set 2er Farbwechsel	30877
Set 3er Farbwechsel	30878
Set 4er Farbwechsel	30879
Set 5er Farbwechsel	30880
Set 6er Farbwechsel	30881
Sekundärverlängerung 1,5m	31196
Einzelleuchte dimmbar für Zigbee	30882
Einzelleuchte Farbwechsel für Zigbee	30883

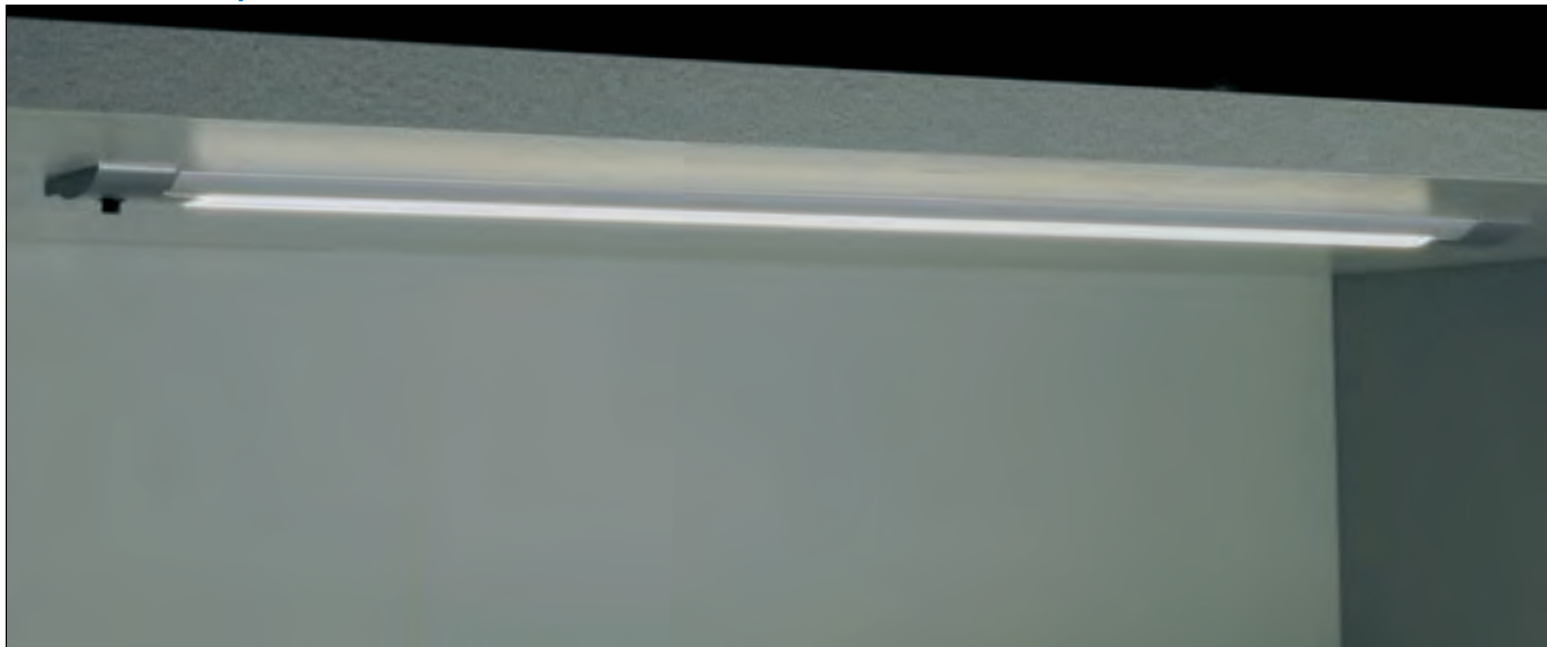

Mini-Lichtleiste -nur 5mm hoch:
superflache Alternative zu eingefrästen Leuchten.

Moderne Unterbauleuchten, die durch ihre gerundete Form besonders flach wirken und eine echte Alternative zu eingefrästen Lampen darstellen.

Die Längen sind an Standard-Schränke angepasst und somit lässt sich der Effekt eines Lichtbandes erzeugen. Jede Leuchte mit einem mechanischen Minischalter, sodass die Lampen sowohl einzeln als auch über eine geschaltete Steckdose ein- und ausgeschaltet werden können.

Befestigung (durch Anschrauben) ausserhalb des Sichtbereiches im hinteren Teil der Leuchte. Kabelzuführung rechts hinten auf der Schalter-Seite.

Ausführung	Bestellnr.
Länge 450mm, 4 Watt Edelstahl	33011
Länge 500mm, 5 Watt Edelstahl	33012
Länge 600mm, 6 Watt Edelstahl	33017
Länge 900mm, 9 Watt Edelstahl	33018
Länge 1200mm, 12 Watt Edelstahl	33015
Länge 450mm, 4 Watt schwarz	33080
Länge 500mm, 5 Watt schwarz	33081
Länge 600mm, 6 Watt schwarz	33082
Länge 900mm, 9 Watt schwarz	33083
Länge 1200mm, 12 Watt schwarz	33084
Sekundärverlängerung	31239
Converter bis 30 Watt	33016

Dieses Produkt enthält eine verbaute Lichtquelle der Energie-Effizienzklasse F. Energieeffizienzklasse auf einer Skala A (beste) bis G (schlechteste).

Typ	Watt	Zuleitung	Schalter	Converter
LED	ab 4	hinten	eingebaut	zusätzlich
	Lux: 380 60er			



Armatur Caressi Seite 363

Slimfine Unterbodenleuchte superflach

die [Alternative zu Lichtstreifen](#) in Schrankböden.

Slimfine bietet zusätzliche Vorteile wie beispielsweise optimierte Lichtabstrahlung durch den kuppelartigen, aber dennoch flachen Aufbau. Ausserdem ist die Leuchte wirtschaftlich, in der Anschaffung günstig, sowie einfach und schnell zu montieren. **Ein weiterer Vorteil liegt in der Zugänglichkeit im Servicefall.**

Schränke abbauen und zerlegen ist hier nicht erforderlich, da die Leuchten einfach untergeklebt sind und leicht demontiert oder ausgetauscht werden können. Mit nur 6mm Höhe (Lichtkuppel max. 8mm) ermöglicht Ihnen dieses Produkt Planungen, die mit eingefrästen Lichtbändern vergleichbar sind.

Kabelaustritt nach hinten. Einfräsung des Kabels nicht erforderlich, da ein superflacher Minikabelkanal mitgeliefert wird. So bestimmen Sie selbst die Tiefenposition.

Original-Größe:
Nur 6 bis 8mm hoch !

Typ	Watt	Zuleitung	Schalter	Converter
LED	ab 8	hinten	ab S. 94	zusätzlich

	Lux: 575 87er		
	Beide Leuchten für Zigbee geeignet.		

Dieses Produkt enthält eine verbaute Lichtquelle der Energie-Effizienzklasse D. Energieeffizienzklasse auf einer Skala A (beste) bis G (schlechteste).

Ausführung	Bestellnr.
Slimfine 567mm lang, 6 Watt	32234
Slimfine 867mm lang, 9 Watt	32235
Slimfine 1167mm lang, 12 Watt	32236
Converter bis 30 Watt	32237
Converter bis 50 Watt	31592
Sekundärverlängerung 1,5m	31196
Converter und ggf. Schalter ab Seite 94 mitbestellen !	
Beide Leuchten für Zigbee geeignet.	

Nischenleuchten



MicroNet

Im schrägen, gekanteten Metallgehäuse verbirgt sich eine hochwertige LED, welche blendfrei schräg die Arbeitsfläche und Nische ausleuchtet.

Jede Leuchte ist mit einem mechanischen Micro-Schalter ausgestattet. Dieser bietet die Vorteile der mechanischen Schaltung (z.B. an zentral geschalteter Steckdose) und hat gleichzeitig ein so elegantes, kompaktes Design, dass er die Eleganz der Leuchte nicht stört. Dies tut auch die Zuleitung (1,7m lang) nicht, welche ausserhalb des Sichtbereiches von hinten ins Gehäuse geht.

Steuerung über separaten Converter, der mitbestellt werden muss.

Der Converter mit Verteiler fasst bis maximal 4 Leuchten.



Ausführung	Bestellnr.
Leuchte 60cm, 9 Watt neutral	30480
Leuchte 90cm, 13 Watt neutral	30481
Sekundärverlängerung 2m	32612
Converter bis 44 Watt	30482
Converter nicht vergessen !	

Dieses Produkt enthält eine verbaute Lichtquelle der Energie-Effizienzklasse F. Energieeffizienzklasse auf einer Skala A (beste) bis G (schlechteste).

Typ	Watt	Zuleitung	Schalter	Converter
LED	ab 9	hinten	eingebaut	zusätzlich

	Lux: 450 90er		

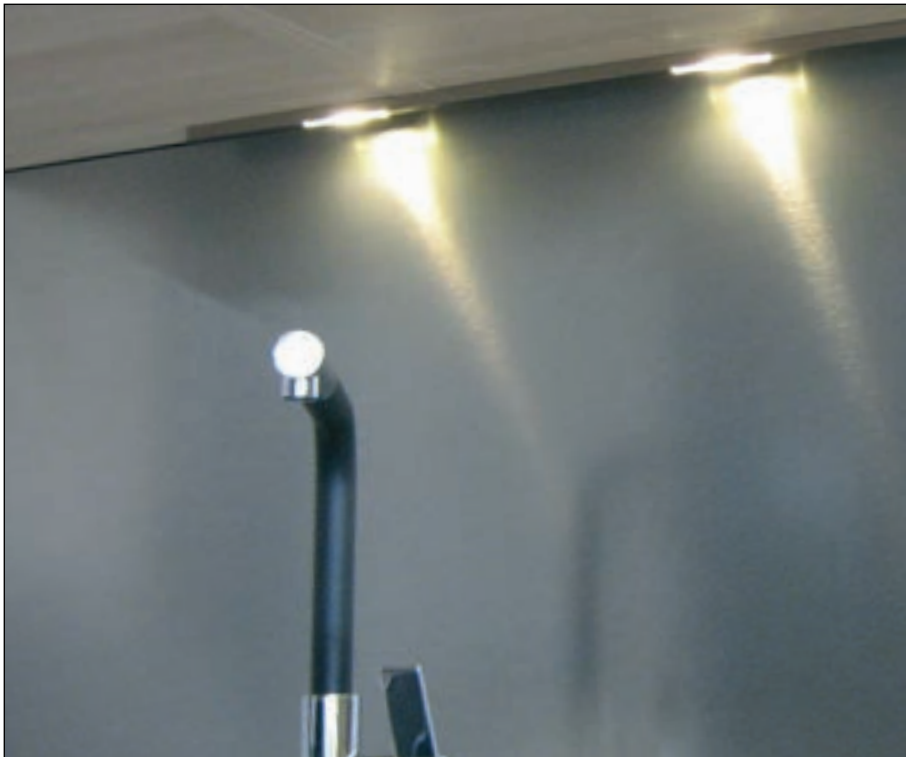

LED Designleuchte Langstab, Edelstahl

Edelstahlstab mit Streuscheibe und LED-Leuchtmitteln von je 4,2 Watt. Kompaktes, modernes Design.

Abmessungen 10 x 10mm. Lichtfarbe Daylight.

Jede Leuchte hat 1,8m Zuleitung und ein Leerprofil (kürzbar). Sofern die Leuchten nicht nahe der Nischenrückwand platziert werden sollen, sondern weiter vorn, kann das Kabel mit dem Leerprofil aus gleichem Material (inkl. Ansteckteile) verdeckt werden.

Für geschaltete Steckdose oder Schalter ab Seite 94.



Ausführung	Bestellnr.
56cm lang mit 2 Leuchtstellen	31147
Converter bis 30Watt (bis 3 Leuchten)	30382

Dieses Produkt enthält eine verbaute Lichtquelle der Energie-Effizienzklasse F. Energieeffizienzklasse auf einer Skala A (beste) bis G (schlechteste).

Typ	Watt	Zuleitung	Schalter	Converter
LED	8,4	hinten	ab S. 94	zusätzlich

	Lux: 280		

CornerLight Einzelleuchte Edelstahl

Die in den Lampen integrierten Energieboxen und die hochwertige Abdeckung aus Opalkunststoff vervollständigen Ihre Küche. Jede Einzelleuchte verfügt neben der Energiebox mit Steckdose auch über einen Schalter und eine Zuleitung von 2m Länge, die hinten am Gehäuse austritt. Der Converter ist bereits eingebaut, sodass die Leuchten anschlussfertig mit Stecker geliefert werden. Diese Leuchten haben die Abmessungen 70 x 70mm und sind an der Front gemäss Abbildung gerundet. Leuchtmittel LED.

Da es sich um einen gemischten Stromkreis handelt: Steckdosen 10A. Direktanschluss an 230V.



Typ	Watt	Zuleitung	Schalter	Converter
LED	ab 8	hinten	eingebaut	eingebaut
	Lux:			
	410 86er			



Ausführung	Steckdosen	Bestellnr.
Länge 560mm, 8 Watt	-	33352
Länge 560mm, 6 Watt	2	33353
Länge 860mm, 10 Watt	2	33354
Länge 1160mm, 14 Watt	2	33355
Eco-Modell: Leuchte 64 x 64mm mit Schalter und 1 Steckdose:		
Länge 420mm, 7 Watt	1	33349

Dieses Produkt enthält eine verbaute Lichtquelle der Energie-Effizienzklasse F. Energieeffizienzklasse auf einer Skala A (beste) bis G (schlechteste).

PinaPanel LED 60cm

Extrem helle Grossflächenleuchte - optimale Alternative zu Lichtböden.

Mit nur 8mm Höhe und einer Tiefe von 200mm passt sie unter Oberschränke oder Borde und leuchtet die Arbeitsflächen aus.

Mehrere Leuchten können an einen Converter angeschlossen werden. Die Befestigung liegt verdeckt unter dem Rahmen. Kabelausgang rechts hinten. Zuleitung 1,5m. Converter je nach Anzahl der Leuchten separat bestellen.

Schaltung über System ab Seite 94 oder geschaltete Steckdose.



Typ	Watt	Zuleitung	Schalter	Converter
LED	15	hinten	ab S. 94h	zusätzlich
	Lux:			
	550			

Ausführung	Bestellnr.
PinePanel LED 60cm	30660
Converter bis 30 Watt	31581
Converter bis 75 Watt	30661
Sekundärverlängerung 1,5m	31157
Converter und ggf. Schalter nicht vergessen !	

Dieses Produkt enthält eine verbaute Lichtquelle der Energie-Effizienzklasse F. Energieeffizienzklasse auf einer Skala A (beste) bis G (schlechteste).

Nischenleuchten



PlanaroLong Unterbodenleuchte superflach. Zum **Aufschrauben** oder **Einfräsen**, mit und ohne Weisswechsel-Funktion.

Eine designstarke Alternative zu eingefrästen Lichtbändern. Mit Weisswechselfunktion über Sensor (keine Fernbedienung erforderlich) und in der Anschaffung günstig sowie einfach und schnell zu montieren.

Mit nur 10mm Höhe ermöglicht Ihnen dieses Produkt Planungen, die mit eingefrästen Lichtbändern vergleichbar sind.

Der enthaltene Mini-Kabelkanal ermöglicht Montage in Schrankmitte.



Dieses Produkt enthält eine verbaute Lichtquelle der Energie-Effizienzklasse F. Energieeffizienzklasse auf einer Skala A (beste) bis G (schlechteste).

Ausführung	Bestellnr.
PlanaroLong 567mm lang, 11 Watt	31572
Planarolong 867mm lang, 16 Watt	31573
Sekundärverlängerung 1,5m	31196
Converter bis 30 Watt	32237
Converter bis 50 Watt	31592
PlanaroLong 867mm lang ohne Farbwechsel, Licht neutral, mit Leistungsaufnahme 16Watt	31574

Converter nicht vergessen !

Typ	Watt	Zuleitung	Schalter	Converter
LED	ab 11	hinten	eingebaut	zusätzlich

	Lux: 400 87er		



MiniQuadro U

LED mit mechanischem Wippschalter.

Kompakte Leuchte, die auf Wunsch des Marktes mit einem mechanischen Wippschalter ausgestattet ist. So eignet sie sich als Einzelleuchte oder einzeln bzw. zu mehreren über einen Converter angeschlossen auch für Zentralschaltungen (z.B. geschaltete Steckdose).

Die satinierte Lichtblende lässt das Licht nach vorn und nach unten zur Arbeitsfläche blendfrei austreten. Die Stromversorgung geschieht ausserhalb des Sichtbereiches durch Zuleitung von hinten. Der enthaltene Mini-Kabelkanal ermöglicht Montage in Schrankmitte.



Dieses Produkt enthält eine verbaute Lichtquelle der Energie-Effizienzklasse F. Energieeffizienzklasse auf einer Skala A (beste) bis G (schlechteste).

Ausführung	Bestellnr.
MiniQuadro 567mm lang, 10 Watt	31589
MiniQuadro 867mm lang, 16 Watt	31590
Converter bis 30 Watt	32237
Converter bis 50 Watt	31575
Sekundärverlängerung 2m	31196

Converter nicht vergessen !

Typ	Watt	Zuleitung	Schalter	Converter
LED	ab 8	hinten	eingebaut	zusätzlich

	Lux: 780 87er		



Schwenk-LED Flächenlicht auch mit Farbwechseltechnik !

Produkt mit individuell schwenkbarem Lichtbalken und damit stufenlos einstellbarer Abstrahlwinkel. Entscheiden Sie, wie weit das Licht über Ihre Arbeitsplatte fließen soll.

Leuchte in hoher Qualität mit Einzelschalter und schwenkbar, um die persönliche optimale Einstellung zu finden. Jederzeit neu einstellbar.

Montage nach oben oder nach hinten. Flächiges Licht ohne Lichtpunkte. Fest eingearbeitete, mattierte Streuscheibe ohne sichtbare Klammern usw.

Nicht nur deshalb besonders hochwertiges Design.

Jede Leuchte mit 1,5m Zuleitung als separates Anschlusskabel im Lieferumfang.

Converter eingebaut - Direktanschluss an 230V.



Typ	Watt	Zuleitung	Schalter	Converter
LED	ab 5	hinten	eingebaut	eingebaut

	Lux: 490 91er		

Dieses Produkt enthält eine verbaute Lichtquelle der Energie-Effizienzklasse F. Energieeffizienzklasse auf einer Skala A (beste) bis G (schlechteste).

Ausführung	Bestellnr.
Länge 350mm, 5 Watt	32670
Länge 580mm, 9 Watt	32671
Länge 910mm, 14 Watt	32672
Länge 1200mm, 20 Watt	32669
Farbwechsel im Weißbereich:	
Länge 575mm, 10 Watt Farbw.	32673
Länge 913mm, 15 Watt Farbw.	32674

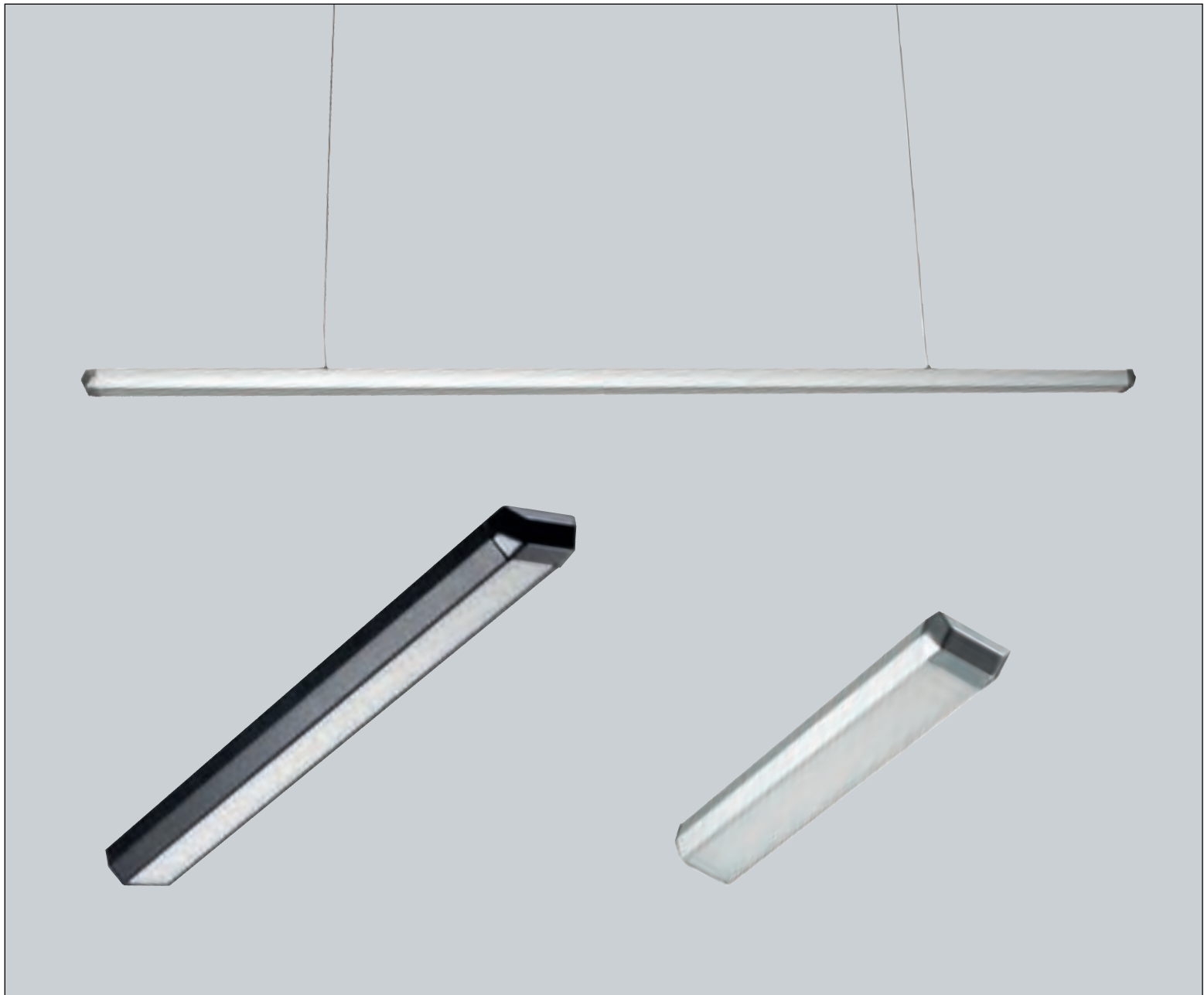

Pendelleuchte mit Decken-Baldachin, in welchem die gesamte Technik eingebaut ist. Baldachin 400 x 50 x 35mm. Die Seilabhängung Edelstahl versorgt die Leuchte gleichzeitig mit Strom und ist höhenvariabel von bis 180cm. Dadurch kein zusätzliches Stromkabel erforderlich. Inklusive Fernbedienung zur Licht-Steuerung und Schaltung.

GeminiLED Familie

Durchgängige Leuchtenserie mit einer besonders lichtstarken, dimmbaren Unterbauleuchte in Kompaktversion, einer Unterbauleuchte in Standardlänge, die über Farbwechseltechnologie verfügt und einer Decken- Pendelleuchte, welche ebenfalls die Farbwechseltechnik eingebaut hat.

So passen die Leuchten einer Küche oder eines offenen Küchen-, Essbereiches auch im Design und der Lichtabgabe genau zusammen.

Für noch weiter reichende Planungsmöglichkeiten gibt es diese Produkte in Stahloptik und mit schwarzen Gehäusen.

Beachten Sie auch die Pendelleuchten ab Seite 83.

Ausführung	Bestellnr.
Decken-Pendelleuchte Gemini ULB Farbwechsel	
Alu Stahloptik 120cm	33120
schwarz 120cm	33121
Die Leuchte speichert die letzte Einstellung ab. So kann am Wandschalter beliebig ein- und ausgeschaltet werden.	

Dieses Produkt enthält eine verbaute Lichtquelle der Energie-Effizienzklasse D. Energieeffizienzklasse auf einer Skala A (beste) bis G (schlechteste).

Typ	Watt	Zuleitung	Schalter	Converter
LED	19	oben	Fernbed.	eingebaut

Gemini U Kompakt dimmbar

Moderne Unterbauleuchte in kurzer Ausführung und dennoch sehr lichtstark und dimmbar.

Schaltbar über Lichtschalter in der Wand/Geschaltete Steckdose oder unsere LightBalance Schalttechnik Seite 94.

Modernes, kompaktes und sich der Planung unterordnendes Leuchtendesign.

In Stahl und schwarz.

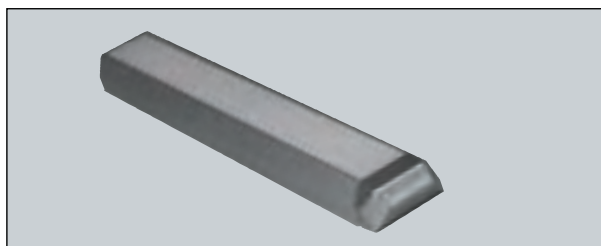

Typ	Watt	Zuleitung	Schalter	Converter
LED	ab 8	hinten	Seite 94	zusätzlich
	Lux: 436			

Ausführung	Bestellnr.
Gemini Kompakt Set 2er Alu Stahloptik	33122
Gemini Kompakt Set 3er Alu Stahloptik	33123
Gemini Kompakt Set 5er Alu Stahloptik	33124
Gemini Kompakt Set 2er schwarz	33125
Gemini Kompakt Set 3er schwarz	33126
Gemini Kompakt Set 5er schwarz	33127

Dieses Produkt enthält eine verbaute Lichtquelle der Energie-Effizienzklasse D. Energieeffizienzklasse auf einer Skala A (beste) bis G (schlechteste).

Gemini ULB Farbwechsel

Diese Leuchte ist besonders in Kombination mit der Decken-Pendelleuchte zu empfehlen. Beide sind dann in der Lichtfarbe einstellbar und können aufeinander abgestimmt werden.

Trotzdem haben Sie die Möglichkeit, während der Arbeitsphasen neutrales Licht an der Arbeitsplatte zu wählen und die Wohnraumleuchte auf warmes Licht einzustellen.

Eingebauter Schalter zur Steuerung von ein/aus und Einstellung der Lichtfarbe.
In Stahl und schwarz.



Typ	Watt	Zuleitung	Schalter	Converter
LED	ab 8	hinten	eingebaut	zusätzlich
	Lux: 341			

Ausführung	Bestellnr.
Gemini Farbwechsel Set 2er Alu Stahloptik	33128
Gemini Farbwechsel Set 3er Alu Stahloptik	33129
Gemini Farbwechsel Set 5er Alu Stahloptik	33130
Gemini Farbwechsel Set 2er schwarz	33131
Gemini Farbwechsel Set 3er schwarz	33132
Gemini Farbwechsel Set 5er schwarz	33133

Dieses Produkt enthält eine verbaute Lichtquelle der Energie-Effizienzklasse D. Energieeffizienzklasse auf einer Skala A (beste) bis G (schlechteste).



F-Led Motion

Ultraflache Bauform in nur 6mm Höhe und grossflächiges, im Design dominantes Lichtfeld.

Moderne, energiesparende LED mit nur 2,2 Watt Leistungsaufnahme und dennoch guter Lichtleistung.

Berührungslose Schaltung durch Annäherung an den Motion-Sensor der Masterleuchte.

Einfache Montage ausserhalb des Sichtbereiches durch kleben (Doppelklebeband inkl.) und/oder schrauben. Die Abdeckung wird einfach magnetisch aufgeklipst.

Jeweils mit 2m Zuleitung zu den Leuchten und zum Converter des Sets.

Ausführung	Bestellnr.
Set 3er Edelstahl/weiss	31744
Set 5er Edelstahl/weiss	31745
Sekundärverlängerung 1,5m	31196

Dieses Produkt enthält eine verbaute Lichtquelle der Energie-Effizienzklasse F. Energieeffizienzklasse auf einer Skala A (beste) bis G (schlechteste).

Typ	Watt	Zuleitung	Schalter	Converter
LED	10	hinten	eingebaut	enthalten
	Lux: 280	dimmbar	Neutral	Sensor



LineoLED – Licht gestaltet Design.

Eine neuartige Technik mit flexiblen Komponenten ermöglicht anderes Denken in der Leuchtengestaltung.

So bringen offene Lichtelemente mit viel Transparenz über einen Diffusor im Leuchtrahmen angenehmes Arbeitslicht in die Küche.

Im Rahmen liegt das umlaufende Leuchtmittel um einen völlig geöffneten zentralen Lampenbereich.

Ein Sensor in der Masterleuchte steuert das Leuchten-set und neben der Schaltung ein/aus wird auch die Dimmung daran eingestellt.

Stahlgehäuse mit 5-Watt LED und 2m Zuleitung zu jeder Leuchte.

Blendfrei-Technik.



Typ	Watt	Zuleitung	Schalter	Converter
LED	5	hinten	eingebaut	enthalten

	Lux: 300		

Dieses Produkt enthält eine verbaute Lichtquelle der Energie-Effizienzklasse F. Energieeffizienzklasse auf einer Skala A (beste) bis G (schlechteste).

Ausführung	Bestellnr.
Set 3er Edelstahl	33033
Set 5er Edelstahl	33034
Sekundärverlängerung 1,5m	33032



DotLED -Design für Harmonie.

Für gute Ausleuchtung der Arbeitsflächen und gelungene Design- Akzente !

Die flache Form mit hochwertigem schwarzem Polyglas in einem Edelstahlgehäuse stellt eine harmonische Verbindung zwischen z.B. Kochfeld und Leuchten her.

Die starke 5-Watt-LED bietet neben hoher Helligkeit auch einen breiten Streuwinkel (Lichtkegel bei 60cm schon 1,5m). So reichen weniger Leuchten für grössere Flächen.

Eine der Leuchten des Sets ist mit einem Sensorschalter ausgestattet, welcher das gesamte Set steuert.

Die Top-Memory-Sensor-Technologie ermöglicht den Einsatz z.B. auch bei geschalteten Steckdosen.

Die Einzelleuchten zum App-System haben keinen Schalter und sind dann über Ihr Home-System bzw. Smartphone steuerbar.

Ausführung	Bestellnr.
Set 2er Edelstahl/schwarz	30769
Set 3er Edelstahl/schwarz	30770
Set 4er Edelstahl/schwarz	30771
Sekundärverlängerung 1,5m	30720
Einzelleuchte für App-System, 5W dimmbar. System App Seite 90.	30763

Dieses Produkt enthält eine verbaute Lichtquelle der Energie-Effizienzklasse F. Energieeffizienzklasse auf einer Skala A (beste) bis G (schlechteste).

Typ	Watt	Zuleitung	Schalter	Converter
LED	5	hinten	eingebaut	enthalten
	Lux: 635			



ScreenLED -Eleganz pur.

Diese Leuchte passt zu jeder Planung.

Das elegante, neutrale Design in Kombination von Edelstahl mit eingelegter milchiger Polyglas-Scheibe wird gleichzeitig genutzt, um eine optimale Lichtstreuung und Lichtintensität zu erzeugen.

Die starke 6-Watt-LED bietet neben sehr guter Lichtstärke auch einen breiten Streuwinkel (Lichtkegel bei 50cm schon 1,8m). So reichen weniger Leuchten für grössere Flächen.

Eine der Leuchten des Sets ist mit einem Sensorschalter ausgestattet, welcher das gesamte Set steuert.

Die Top-Memory-Sensor-Technologie ermöglicht den Einsatz z.B. auch bei geschalteten Steckdosen.

Die Einzelleuchten zum App-System haben keinen Schalter und sind dann über Ihr Home-System bzw. Smartphone steuerbar.



Typ	Watt	Zuleitung	Schalter	Converter
LED	6	hinten	eingebaut	enthalten

	 Lux: 700		

Dieses Produkt enthält eine verbaute Lichtquelle der Energie-Effizienzklasse F. Energieeffizienzklasse auf einer Skala A (beste) bis G (schlechteste).

Ausführung	Bestellnr.
Set 2er Edelstahl/weiss	30766
Set 3er Edelstahl/weiss	30767
Set 4er Edelstahl/weiss	30768
Sekundärverlängerung 1,5m	30720
Einzelleuchte für App-System, 6W dimmbar. Sytem App Seite 90.	30759

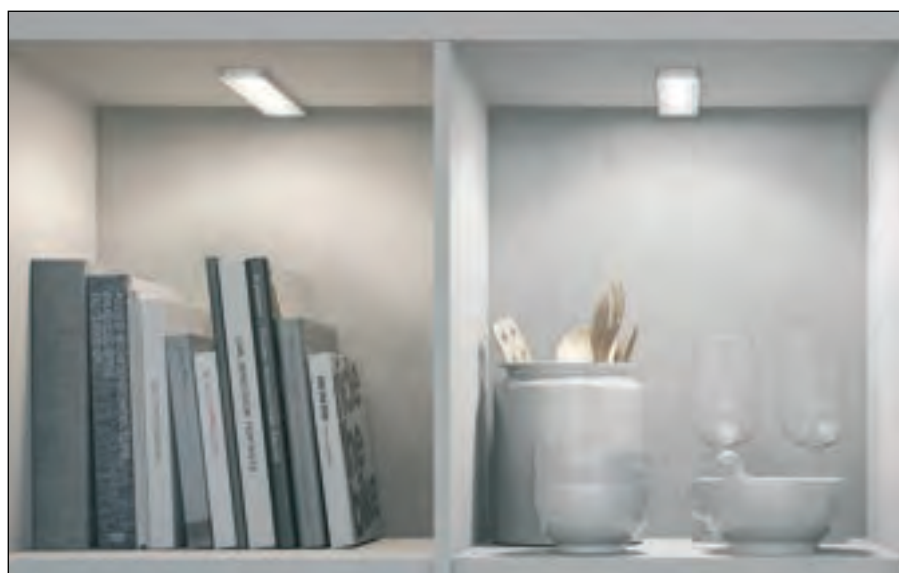

ColorScreen Farbwechsellampe

Das elegante, neutrale Design in Kombination von Edelstahl mit eingelegter weisser Polyglas-Scheibe bietet bei diesem Modell moderne **Farbwechseltechnik** im Weissbereich.

Die starke 6-Watt-LED hat neben sehr guter Lichtstärke auch einen breiten Streuwinkel. So reichen weniger Leuchten für grössere Flächen.

Eine der Leuchten des Sets ist mit einem Sensorschalter ausgestattet, welcher das gesamte Set steuert. Die neue **Top-Memory-Sensor-Technologie** ermöglicht den Einsatz z.B. auch bei geschalteten Steckdosen.

Die Einzeleuchten zum App-System (Seite 90) haben keinen Schalter und sind dann über Ihr Home-System bzw. Smartphone steuerbar.

Ausführung	Bestellnr.
Set 2er Edelstahl/weiss	30721
Set 3er Edelstahl/weiss	30722
Set 4er Edelstahl/weiss	30723
Sekundärverlängerung 1,5m	30720
Einzeleuchte für App Farbwechsel	31721

Dieses Produkt enthält eine verbaute Lichtquelle der Energie-Effizienzklasse F. Energieeffizienzklasse auf einer Skala A (beste) bis G (schlechteste).

Typ	Watt	Zuleitung	Schalter	Converter
LED	7	hinten	eingebaut	enthalten
	Lux: 700			



LED Lichtbox Edelstahl Masterschalter

Designleuchte in klassischer Formensprache und universell einsetzbar bei jedem Küchen-Stil.

Mit 3,5-Watt LED ausgestattet. Versorgt die Arbeitsfläche mit angenehm warmen, starkem Licht, hat einen weiten Leuchtwinkel und spart gleichzeitig Energie.

Wir bieten anschlussfertige Sets, bei denen bereits eine Leuchte über einen zentralen Schalter verfügt, an dem alle Leuchten des Sets geschaltet werden können.

Zuleitung je 2m.

Warmlicht-Version mit seitlichem Wippschalter.

Bei der **Farbwechsel-Version** sitzt der Schalter als Leuchtpunkt auf der Leuchten-Unterseite und die Lichtfarbe warm oder neutral wird durch mehrfaches Drücken des Schalters eingestellt.



Typ	Watt	Zuleitung	Schalter	Converter
LED	3,5	hinten	eingebaut	enthalten
	Lux: 350			

Dieses Produkt enthält eine verbaute Lichtquelle der Energie-Effizienzklasse F. Energieeffizienzklasse auf einer Skala A (beste) bis G (schlechteste).

Ausführung	Bestellnr.
Set 2er Warmlicht	30570
Set 3er Warmlicht	30571
Set 4er Warmlicht	30572
Sekundär-Verlängerung 2m	31196
Mit Farbwechsel:	
Grundset 3er Farbwechsel	30539
Erweiterungsleuchte (max. 5er)	30537



MiniKeil LED

Unsere Leuchten sorgen für gute Ausleuchtung der Arbeitsflächen. Gleichzeitig legen wir aber auch großen Wert darauf, dass die von Ihnen geplanten Lichtsysteme in den Küchen gut aussehen, technische Vorteile bieten (wie hier: **Dimmbarkeit und Top-Memo-Sensor**) und Design-Aspekte nicht zu kurz kommen.

Diese kompakten Minikeil-Leuchten mit Polyglas in einem Edelstahlgehäuse werden Sie planerisch und in ihrer Leistung überzeugen. Eine der Leuchten des Sets ist mit einem Sensorschalter ausgestattet, welcher das gesamte Set steuert.

Auch die Montage ist denkbar einfach: Ein Profil wird an den Schrankboden geschraubt und in dieses schiebt man die Leuchte ein. Hervorragende Leuchtkraft, 4W.

Informationen zum System App Seite 90.

Ausführung	Bestellnr.
Set 2er Edelstahl	30772
Set 3er Edelstahl	30773
Set 4er Edelstahl	30774
Set 5er Edelstahl	30775
Sekundärverlängerung 1,5m	30720
Einzelleuchte für App dimmbar	30778

Dieses Produkt enthält eine verbaute Lichtquelle der Energie-Effizienzklasse F. Energieeffizienzklasse auf einer Skala A (beste) bis G (schlechteste).

Typ	Watt	Zuleitung	Schalter	Converter
LED	5	hinten	eingebaut	enthalten
	Lux: 250			

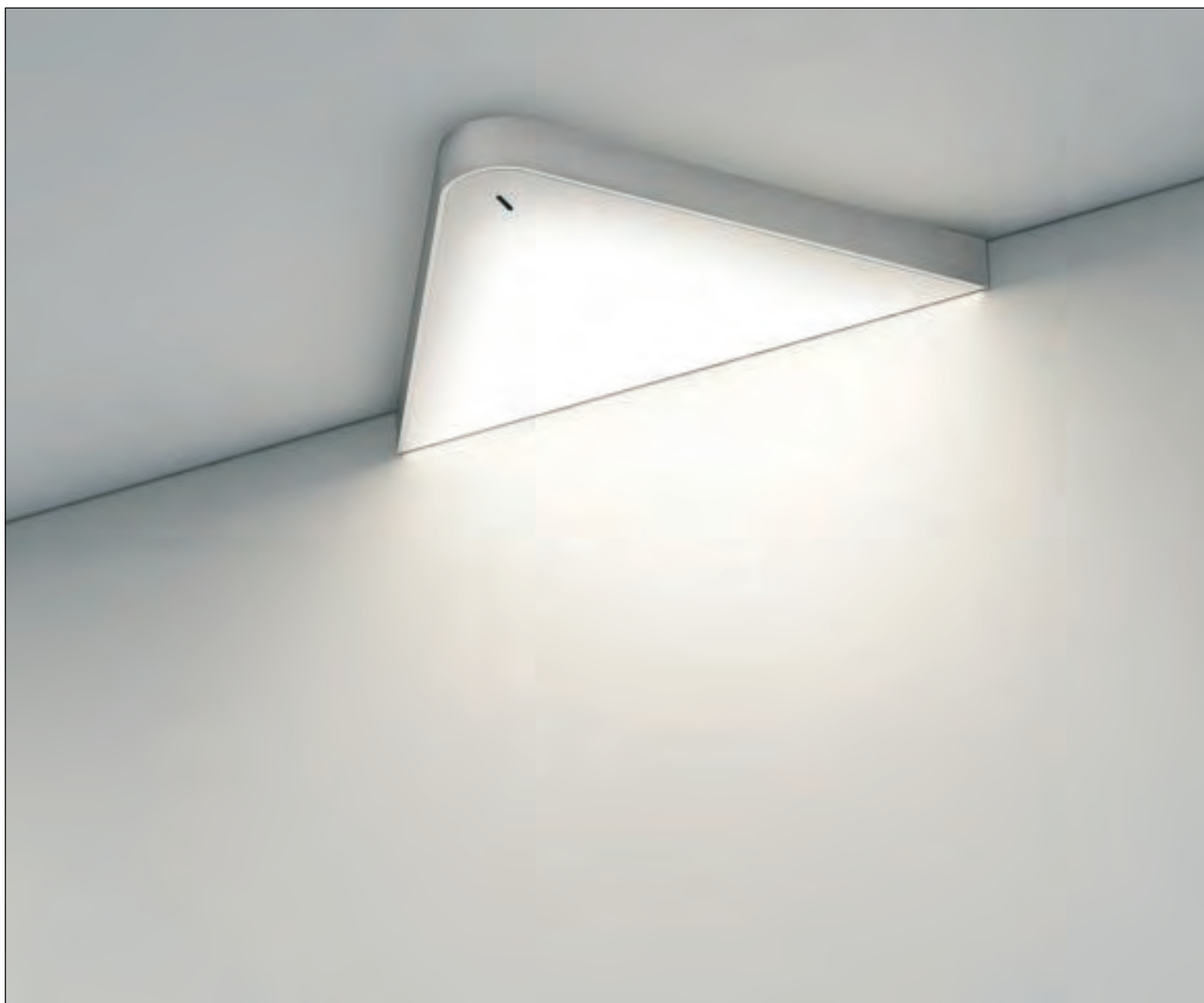

Miniflach-Dreieck LED

Die Dreiecksleuchte neu erfunden: das ist unsere hochwertige Miniflach-Version. Nicht vergleichbar mit herkömmlichen Dreiecken, durch flaches, gerades Gehäuse mit scheinbar linearer Abstrahlung aber dennoch weitem Abstrahlwinkel und 5 Watt für optimierte Ausleuchtung der Arbeitsflächen. Somit schaffen weniger Leuchten größere Flächen-Ausleuchtung.

Komfortables Lichtsystem, das nicht nur gut aussieht, sondern auch technische Vorteile bietet (Dimmbarkeit und Top-Memo-Sensor) und trotz der bekannten Grundform neue Design- Aspekte bietet.

Diese kompakten Mini-Leuchten mit Polyglas in einem Edelstahlgehäuse werden Sie planerisch und in ihrer Leistung überzeugen.

Eine der Leuchten des Sets ist mit einem Sensorschalter ausgestattet, welcher das gesamte Set steuert.



Typ	Watt	Zuleitung	Schalter	Converter
LED	5	hinten	eingebaut	enthalten

	 Lux: 380	 Top memo	 WLAN
	 App	 Dimmbar	 Sensor

Dieses Produkt enthält eine verbaute Lichtquelle der Energie-Effizienzklasse F. Energieeffizienzklasse auf einer Skala A (beste) bis G (schlechteste).

Ausführung	Bestellnr.
Set 2er Edelstahl	30782
Set 3er Edelstahl	30783
Set 4er Edelstahl	30784
Set 5er Edelstahl	30785
Sekundärverlängerung 1,5m	30720
Einzelleuchte für App dimmbar, S.90	30776

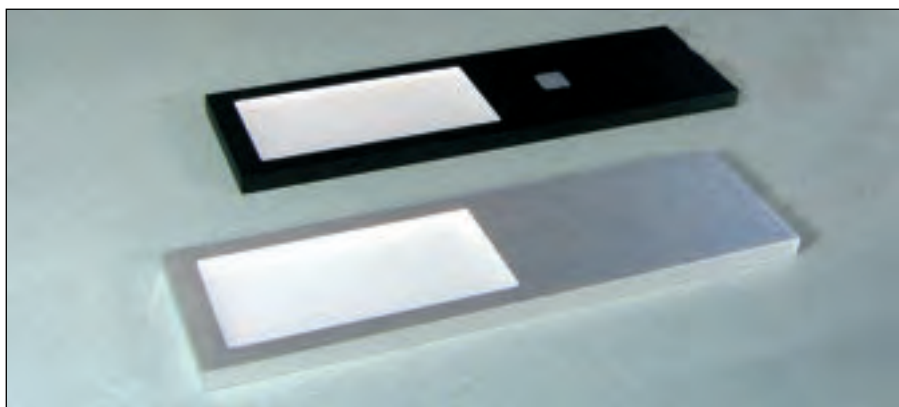

Ausführung	Bestellnr.
Set 2er Edelstahloptik	32506
Set 3er Edelstahloptik	32507
Set 4er Edelstahloptik	32508
Set 5er Edelstahloptik	32509
Einzelleuchte für Zigbee dimmbar	32524
Sekundärverlängerung 1,8m	31157
Set 2er schwarz	32510
Set 3er schwarz	32511
Set 4er schwarz	32512
Set 5er schwarz	32513
Einzelleuchte für Zigbee dimmbar	32525
Sekundärverlängerung 1,8m	31157

Dieses Produkt enthält eine verbaute Lichtquelle der Energie-Effizienzklasse F. Energieeffizienzklasse auf einer Skala A (beste) bis G (schlechteste).

CompactMetal LED : Hochwertiges Metallgehäuse in den aktuellen Oberflächen **Edelstahl und schwarz** - jeweils im Bürst-Effekt und Touchfree-Beschichtung.

Diese Leuchtenserie besticht nicht nur durch ihr superflaches Design, sondern auch durch die hervorragende Leuchtkraft und die hochwertige Verarbeitung, welche insbesondere durch das Metall-Gehäuse hervorgehoben wird.

Ohne sichtbare Schrauben trotz des superflachen Designs.

Dimmbare Leuchten mit **Top-Memory-Sensor** an der Masterlampe, welche alle Setleuchten zentral steuert.

Die starke 4Watt-LED sorgt für beste Ausleuchtung der Arbeitsfläche und blendfreies Licht.

Informationen zu Zigbee Seite 92.

Typ	Watt	Zuleitung	Schalter	Converter
LED	4	hinten	eingebaut	enthalten
	Lux: 340			



CompactMetall Color

Die nebenstehend bereits beschriebene Leuchte auch mit der Farbwechsel-Technik.

Hochwertige, lichtstarke Leuchten, die anstelle der Dimm-Technik die **Farbwechsel-Technologie** im Weissbereich eingebaut haben.

Ansonsten wie beschrieben und in bekannt hochwertiger Ausstattung mit nicht sichtbarer Schraub-Befestigung.

Für **Smart-Home**-System über Zigbee geeignet. Siehe Seite 92.

Steuern Sie Ihre Leuchten über Sprache, den Home-Port oder das Smartphone.

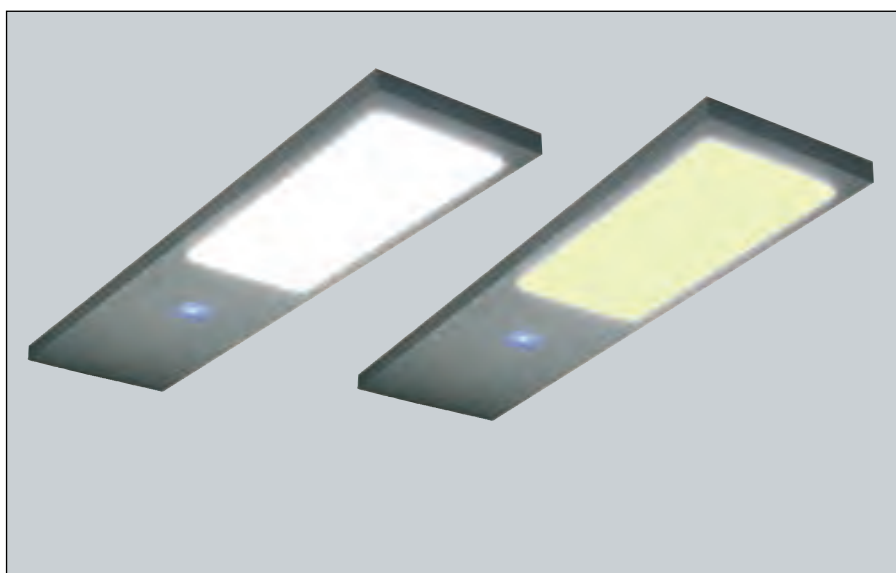

Typ	Watt	Zuleitung	Schalter	Converter
LED	4	hinten	eingebaut	enthalten

	 Lux: 320	 TOP memo	 Farb-Wechsel
	 dimmbar	 Zigbee	 Sensor

Dieses Produkt enthält eine verbaute Lichtquelle der Energie-Effizienzklasse F. Energieeffizienzklasse auf einer Skala A (beste) bis G (schlechteste).

Ausführung	Bestellnr.
Set 2er	32530
Set 3er	32531
Set 5er	32532
Sekundärverlängerung 1,5m	32533
Einzeilleuchte für Zigbee Farbwechsel	32534



SlimColor LED superflach

Vollmetall und erstklassige Technik geben dieser Leuchte ihre besondere Wertigkeit.

Darüber hinaus ist das harmonische Design der gesofeteten Ecken in Verbindung mit dem teilweise abgedeckten, blendfreien Leuchtfenster eine Besonderheit.

Die Oberflächen **Edelstahl, Schwarz, goldfarbig und Kupfer**

lassen das Produkt in jeder modernen Küche zur Abrundung des Gesamtdesigns beitragen und Sie setzen damit planerische Akzente.

Hochwertige Ausstattung mit 3,5-Watt-LED und dimmbar über einen in die Masterleuchte integrierten Zentralschalter (Sensor für ein/aus/dimmen).

Ausführung	Bestellnr.
Set 3er Edelstahl	30828
Set 5er Edelstahl	30830
Set 3er schwarz	30832
Set 5er schwarz	30834
Set 3er Kupfer	30836
Set 5er Kupfer	30838
Set 3er goldfarbig	30818
Set 5er goldfarbig	30819
Sekundärverlängerung 1,8m	31157

Dieses Produkt enthält eine verbaute Lichtquelle der Energie-Effizienzklasse F. Energieeffizienzklasse auf einer Skala A (beste) bis G (schlechteste).

Typ	Watt	Zuleitung	Schalter	Converter
LED	3,5	hinten	eingebaut	enthalten
	Lux: 260			



Coso und SensoCoso superflach

Massives Vollmetall mit in die Metallplatte eingefräster Technik ermöglicht diese besonders flache Bauform der Leuchte in Verbindung mit optimierter Wärmeableitung. Gleichzeitig leuchtet die Coso Ihre Arbeitsfläche bestens aus, denn die 3,5W-LED sitzt vorn und knapp unter der Streuscheibe des Gehäuses, wodurch ein sehr weiter Lichtkegel erzielt wird. Gerade für Küchen mit Dekor-Nischenverkleidungen eignet sich das Produkt wegen der superflachen Bauform ganz besonders.

Wir bieten unterschiedliche Ausführungen.

Entweder für geschaltete Steckdosen, Fernbedienungen bzw. ein Schaltsystem nach Wahl (Seite 94) oder mit in einer Leuchte integriertem Sensor als Master-Schalter, der alle Leuchten des Sets steuert. Diese Sensor-Steuerung schaltet die Lampe nicht nur ein oder aus, sondern an ihr können Sie das Licht auch dimmen.

Typ	Watt	Zuleitung	Schalter	Converter
LED	3,5	hinten	mit/ohne	enthalten



Abbildung Originalgröße.
Nur 5mm hoch !

Dieses Produkt enthält eine verbaute Lichtquelle der Energie-Effizienzklasse F. Energieeffizienzklasse auf einer Skala A (beste) bis G (schlechteste).

Ausführung	Bestellnr.
SensoCoso Set 2er mit Sensor	30645
SensoCoso Set 3er mit Sensor	30646
SensoCoso Set 4er mit Sensor	30647
Set 2er für separaten Schalter	31567
Set 3er für separaten Schalter	31568
Set 4er für separaten Schalter	31569
Set 5er für separaten Schalter	31570
Einzelleuchte für Zigbee	31571
Sekundär-Verlängerung 1,8m	31157



SensoCentroLED superflach

Die mittige Metall-Abdeckung verleiht der Leuchte besonderen Charakter und passt insbesondere bei schwarzen Küchen wegen der größeren Farbflächen gut in die Planung.

Die nur 4mm hohe Leuchte bietet mit ihrer 5-Watt-LED hohe Lichtleistung und breiten Streuwinkel.

Eine sehr wertige Verarbeitung mit einem zentral positionierten, gut zugänglichen und großen Schalter auf der Masterleuchte (steuert das gesamte Set für optimierte Bedienung), unterstreicht die besondere Qualität der Verarbeitung.

Jeweils 2m Zuleitung, auch zum Converter.

Neben Schwarz gibt es diese Leuchte auch in wertiger Edelstahl-optik mit Bürsteeffekt.

Ausführung	Bestellnr.
Set 2er Edelstahl gebürstet	30927
Set 3er Edelstahl gebürstet	30928
Set 5er Edelstahl gebürstet	30929
Set 2er schwarz gebürstet	30937
Set 3er schwarz gebürstet	30938
Set 5er schwarz gebürstet	30939
Sekundärverlängerung 1,5m	31157

Dieses Produkt enthält eine verbaute Lichtquelle der Energie-Effizienzklasse G. Energieeffizienzklasse auf einer Skala A (beste) bis G (schlechteste).

Typ	Watt	Zuleitung	Schalter	Converter
LED	5	hinten	eingebaut	enthalten
	Lux: 350	Neutral	Sensor	
		dimmbar		



SensoAngo LED superflach

Unsere flachste Voll-Metalleuchte Edelstahloptik mit gebürsteter Oberfläche und rechteckigem Lichtfenster. Die nur 4mm hohe Leuchte bietet mit ihrer 3,5-Watt-LED hohe Lichtleistung und breiten Streuwinkel.

Die sehr wertige Verarbeitung mit einem zentral positionierten, gut zugänglichen und großen Schalter auf der Masterleuchte (steuert das gesamte Set) für optimierte Bedienung, unterstreicht die besondere Qualität der Verarbeitung.

Jeweils 2m Zuleitung, auch zum Converter.

Neben Edelstahl gibt es diese Leuchte als Variation auch in attraktivem Schwarz mit Bürsteeffekt und als Grundsets in Edelstahl sowie schwarz.

*= Grundset bestehend aus Masterleuchte mit Schalter und Converter bis 5 Leuchten. Incl. Kabeln. Ergänzende Leuchten für Grundset: Erweiterungsleuchte bestellen.

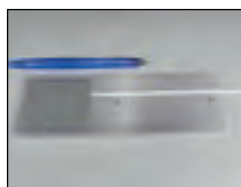

Dieses Produkt enthält eine verbaute Lichtquelle der Energie-Effizienzklasse G. Energieeffizienzklasse auf einer Skala A (beste) bis G (schlechteste).

Typ	Watt	Zuleitung	Schalter	Converter
LED	3,5	hinten	eingebaut	enthalten

	 Lux: 350	 Neutral	 Sensor
	 Dimmbar	 Zigbee	

Ausführung	Bestellnr.
Set 2er Edelstahl gebürstet	30917
Set 3er Edelstahl gebürstet	30918
Set 5er Edelstahl gebürstet	30919
Grundset* Schaltleuchte mit Converter	30920
Erweiterungsleuchte (bis 5) Edelstahl	30921
Set 2er schwarz gebürstet	30932
Set 3er schwarz gebürstet	30933
Set 5er schwarz gebürstet	30935
Grundset* Schaltleuchte mit Converter	30930
Erweiterungsleuchte (bis 5) schwarz	30931
Sekundärverlängerung 1,5m	31157
Einzelleuchte für Zigbee, sh. oben	30921 und 30931

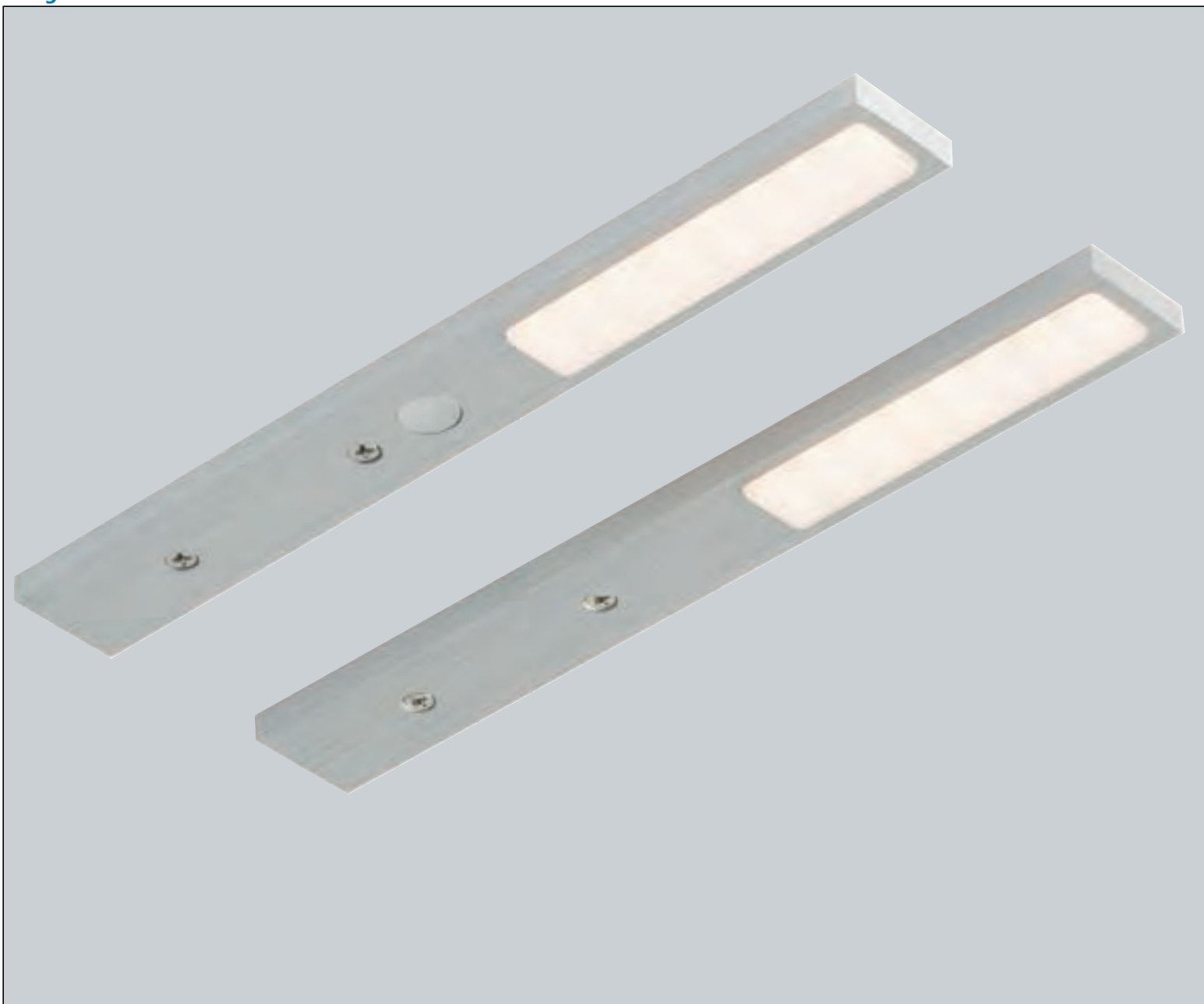

FlachStick LED

Flaches Metallgehäuse (nur 6mm hoch) in den Oberflächen Edelstahl und schwarz , jeweils gebürstet. Lichtstarkes Design mit 4-Watt-Leuchtmittel.

Masterlampe mit mechanischem Druckschalter, als Muldenschalter ausgeprägt, welcher alle Setleuchten zentral steuert. Für gute Ausleuchtung der Arbeitsfläche und blendfreies Licht.

ZigMiniStick LED

Flachstick für Zigbee, dimmbar, 1,8W. Edelstahlloptik. 177 x 32 x 5mm. Bild rechts.



Ausführung	Bestellnr.
Set 2er Edelstahl bürostoptik	31660
Set 3er Edelstahl bürostoptik	31661
Set 5er Edelstahl bürostoptik	31662
Set 2er schwarz bürostoptik	31663
Set 3er schwarz bürostoptik	31664
Set 5er schwarz bürostoptik	31665
Sekundärverlängerung 1,8m	30822
ZigMiniStick Einzelleuchte für Zigbee	31560

Dieses Produkt enthält eine verbaute Lichtquelle der Energie-Effizienzklasse F. Energieeffizienzklasse auf einer Skala A (beste) bis G (schlechteste).

Typ	Watt	Zuleitung	Schalter	Converter
LED	4	hinten	eingebaut	enthalten
	Lux: 330	Sensor	Neutral	
	Zigbee	bei Zigbee: dimmbar	TOP memo	



FlachStick Color LED

Flaches Metallgehäuse (nur 7mm hoch) in den Oberflächen Edelstahl und schwarz, jeweils gebürstet. Lichtstarkes Design mit 2,8 Watt-Leuchtmittel.

Die Master-Leuchte verfügt über einen Schaltsensor, der im ausgeschalteten Zustand der Leuchten ein unaufdringliches Orientierungslicht aufschaltet.

Farbwechsel und die Funktionen ein/aus erfolgen über diesen Schalter an der Leuchte.

Grosses Lichtfenster mit blendfreier LED-Technik, da seitliche Lichteinspeisung.

Sehr wertiges Design, da keine sichtbaren Schrauben.

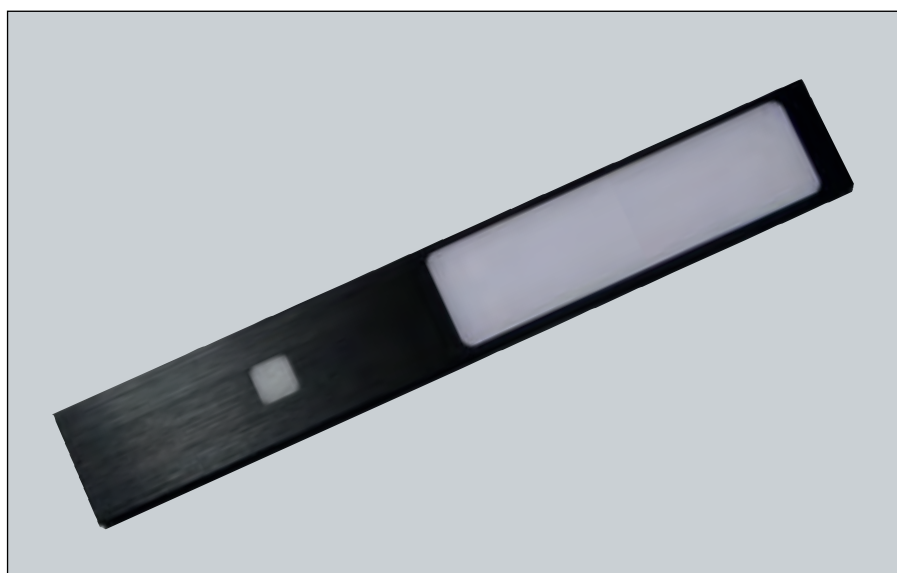

Typ	Watt	Zuleitung	Schalter	Converter
LED	ab 8	hinten	eingebaut	zusätzlich
	 Lux: 215*			
	* = neutral			

Dieses Produkt enthält eine verbaute Lichtquelle der Energie-Effizienzklasse F. Energieeffizienzklasse auf einer Skala A (beste) bis G (schlechteste).

Ausführung	Bestellnr.
Set 2er Edelstahloptik gebürstet	31738
Set 3er Edelstahloptik gebürstet	31739
Set 5er Edelstahloptik gebürstet	31740
Set 2er schwarz, Stahloptik gebürstet	31741
Set 3er schwarz, Stahloptik gebürstet	31742
Set 5er schwarz, Stahloptik gebürstet	31743



MagnetLed Circle

Neues Lichtkonzept mit vielseitigen Anwendungsmöglichkeiten.

Circle ist in aussergewöhnlichem Design.

Die vorne liegende Rundung und die ins Leuchtengehäuse hineingearbeitete Leuchtlinie sorgen für optimierte Ausleuchtung der Arbeitsfläche in Lichtfarbe Neutral mit 5 Watt.

Der zentrierte Lichtpunkt in der Mitte (3W) liefert auf Wunsch ausserhalb der Arbeitszeiten angenehm dekoratives Warmlicht und die optional erhältlichen Ablagen ermöglichen Dekogegenstände oder Küchenutensilien in der Nische zu platzieren.

Steuerung über Schalter an der Masterleuchte.

Ein besonderer Clou ist die schnelle Befestigung über ein starkes Magnetsystem. Dazu legt sich ein unter dem Schrank zu montierendes Profil sicher in eine bei der Leuchte vorgesehene Mulde und befestigt diese.

Ausführung	Bestellnr.
Stahloptik Set 2er	31730
Stahloptik Set 3er	31731
Stahloptik Set 5er	31732
Ablagetablar Stahloptik	31736
Schwarz Set 2er	31733
Schwarz Set 3er	31734
Schwarz Set 5er	31735
Ablagetablar schwarz	31737

Dieses Produkt enthält eine verbaute Lichtquelle der Energie-Effizienzklasse F. Energieeffizienzklasse auf einer Skala A (beste) bis G (schlechteste).

Typ	Watt	Zuleitung	Schalter	Converter
LED	ab 8	hinten	eingebaut	zusätzlich
	Lux: 346*			



PlanarTec dimmbar oder Farbwechsel

Leuchte mit Metallgehäuse und Abdeckung aus speziellem, lichtstreuendem Kunststoff. Ausgestattet mit Farbwechseltechnik im Weissbereich (2700K bis 5000K) oder dimmbar.

Stufenlos einstellbar über Sensor an der Masterleuchte. Dieser dient als Multifunktions-Schalter für ein/aus sowie für die Lichtfarbe bzw. Dimmung.

Planartec kann untergebaut (aufgeschraubt) oder eingefräst werden.

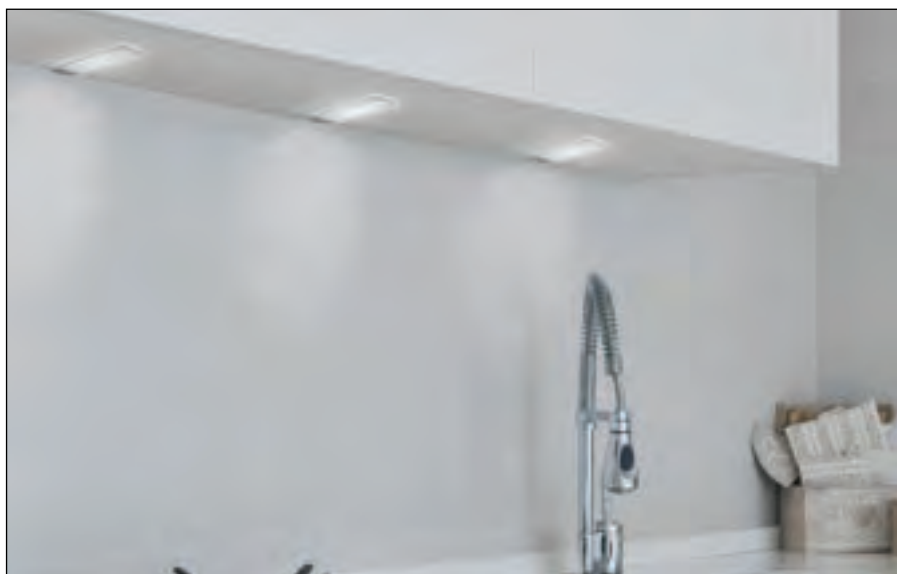

Typ	Watt	Zuleitung	Schalter	Converter
LED	3	hinten	eingebaut	enthalten

	 Lux: 330	 Farb-Wechsel	 Sensor
	 Zigbee	 Neutral	 Dimmbar

Dieses Produkt enthält eine verbaute Lichtquelle der Energie-Effizienzklasse F. Energieeffizienzklasse auf einer Skala A (beste) bis G (schlechteste).

Leuchten für Zigbee Seite 92.

Ausführung	Bestellnr.
Set 2er dimmbar	30580
Set 3er dimmbar	30581
Set 4er dimmbar	30582
Sekundärverlängerung 2m	31196
Set 2er Farbwechsel	30512
Set 3er Farbwechsel	30513
Set 4er Farbwechsel	30514

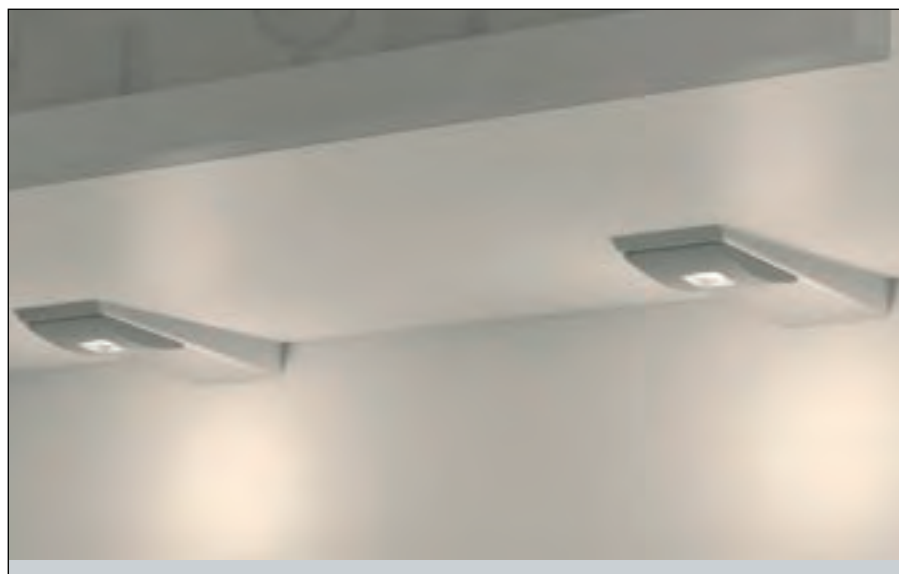

Flachkeil LED

Die Ausführung des Gehäuses als flacher Edelstahl-Keil mit dem aufgesetzten quadratischen und abgerundeten Leuchtmittelbereich wirkt sehr elegant und puristisch.

Mit 3-Watt Flächenpower-LED ausgestattet, versorgt sie den Arbeitsplatz mit angenehm warmem, starkem Licht und spart gleichzeitig Energie.

Wir bieten anschlussfertige Sets, bei denen bereits eine Leuchte über einen filigranen zentralen Schalter verfügt (mechanisch) an welchem alle Leuchten des Sets geschaltet werden können.

Abmessungen: 135 x 55mm, H= 14 / 7mm.
Zuleitung je 2m.

Blendfreie Leuchtmittel-Platzierung durch Rahmen und direkten Abstrahlwinkel.

Ausführung	Bestellnr.
Set 2er Edelstahl mit Converter	32393
Set 3er Edelstahl mit Converter	32394
Set 4er Edelstahl mit Converter	32395
Set 5er Edelstahl mit Converter	32396
Sekundärverlängerung 1,8m	31157

Dieses Produkt enthält eine verbaute Lichtquelle der Energie-Effizienzklasse F. Energieeffizienzklasse auf einer Skala A (beste) bis G (schlechteste).

Typ	Watt	Zuleitung	Schalter	Converter
LED	3	hinten	eingebaut	eingebaut



Arrow LED

Designleuchte mit hoher Lichtstärke und moderner Form, die sich wohltuend von dem Einerlei des Angebotes abhebt.

Harmonische Proportionen in welchen die Dimensionen der Leuchte fließend mit leichter, reinigungsfreundlicher Innenwölbung ineinander übergehen.

Hervorgehobene, erhöhte Lichtkuppel.
Das Edelstahlgehäuse ist nach innen gewölbt und bietet somit ein nicht alltägliches Design.

Besten Abstrahlwinkel durch Lichtkuppel-System.



Typ	Watt	Zuleitung	Schalter	Converter
LED	3,5	hinten	eingebaut	eingebaut

	Lux:		
	350		

Dieses Produkt enthält eine verbaute Lichtquelle der Energie-Effizienzklasse G. Energieeffizienzklasse auf einer Skala A (beste) bis G (schlechteste).

Ausführung	Bestellnr.
Set 2er	32676
Set 3er	32677
Set 4er	32678
Sekundär-Verlängerung 1,5m	31196
Einzelstrahler für Zigbee	32687z



FlachBox LED

Gehäuse in den aktuellen Oberflächen stahlgrau und schwarz .

Superflaches Design mit dekorativer Blende im Lichtfenster.

Blende jeweils in Gehäusefarbe und daher interessant bei schwarz, da zusätzliche Farbabdeckung des hellen Lichtfensters.

Masterlampe mit mechanischem Druckschalter, welcher alle Setleuchten zentral steuert.

Lichtstarke 3-Watt-LED für gute Ausleuchtung der Arbeitsfläche und blendfreies Licht.

Ausführung	Bestellnr.
Set 2er stahlgrau	31645
Set 3er stahlgrau	31646
Set 5er stahlgrau	31647
Set 2er schwarz	31635
Set 3er schwarz	31636
Set 5er schwarz	31637

Dieses Produkt enthält eine verbaute Lichtquelle der Energie-Effizienzklasse G. Energieeffizienzklasse auf einer Skala A (beste) bis G (schlechteste).

Typ	Watt	Zuleitung	Schalter	Converter
LED	3	hinten	eingebaut	enthalten
	Lux: 230	Neutral		



AmbientLED 8044

Leuchte mit aufgesetztem, um den Rand hinaus gehenden Lichtfenster.

Das wirkt sich nicht nur positiv auf die Abstrahlung aus, sondern wirkt auch wertiger.

Dadurch wird nicht nur funktionales Licht abgegeben, sondern es ergibt sich auch ein dekorativer Effekt am Leuchtenrand..

Lichtstarke 3 Watt je Leuchte.
Mechanischer Masterschalter seitlich.

In Platinumoptik für gute Kombination mit Edelstahl.



Typ	Watt	Zuleitung	Schalter	Converter
LED	3	hinten	eingebaut	enthalten

	Lux:		
	350		

Dieses Produkt enthält eine verbaute Lichtquelle der Energie-Effizienzklasse F. Energieeffizienzklasse auf einer Skala A (beste) bis G (schlechteste).

Ausführung	Bestellnr.
Set 2er	31115
Set 3er	31116
Set 4er	31117
Set 5er	31102
Sekundär-Verlängerung 2m	31239-1



EcoLong 2

Die bewährte Leuchte mit 2,5 Watt-LED und milchglasartigem Lichtfenster mit noch hochwertigerer Anmutung.

Die zeitlos moderne Form trägt zur Beliebtheit dieses klassischen Modells bei.

Wippschalter seitlich an der Masterleuchte. Edelsehloptik.

Zuleitung je 2m. Komplettsset.



Dieses Produkt enthält eine verbaute Lichtquelle der Energie-Effizienzklasse F. Energieeffizienzklasse auf einer Skala A (beste) bis G (schlechteste).

Ausführung	Bestellnr.
EcoLong LED Set 2er	31120
EcoLong LED Set 3er	31127
EcoLong LED Set 4er	31119
EcoLong LED Set 5er	31128
Sekundärverlängerung 2m	31239-1

Typ	Watt	Zuleitung	Schalter	Converter
LED	3	hinten	eingebaut	enthalten
	Lux: 220			



Weisswechsel-Leuchte GlasLED

Flache Leuchte mit hochwertiger Fläche aus weissem Acrylglas.

Passt sich sehr gut in weisse Schrankböden ein.

Sensor-Schaltung in einer Masterleuchte, welche alle Lampen des Sets nebst Farbsteuerung regelt.

4 Watt Leistung. Zuleitung je 1,5m.



Dieses Produkt enthält eine verbaute Lichtquelle der Energie-Effizienzklasse F. Energieeffizienzklasse auf einer Skala A (beste) bis G (schlechteste).

Ausführung	Bestellnr.
Set 2er mit Masterschalter	31643
Set 3er mit Masterschalter	31640
Set 4er mit Masterschalter	31641
Set 5er mit Masterschalter	31642

Typ	Watt	Zuleitung	Schalter	Converter
LED	4	hinten	eingebaut	enthalten
	Lux: 250			



Designleuchte **Ronda**

Ronda ist eine interessante, flache Designalternative, die einen zentralen Masterschalter hat und mit 3-Watt Power-LED ausgestattet ist.

Die Oberfläche Platinum passt zu Edelstahl und Alu.

Aber Ronda gibt es auch in [Klavierlack schwarz](#) und in [weiss](#) lackiert.

So setzen Sie zusätzliche Planungsakzente.

Zuleitung je 2m.

Lichtstärkenangabe ungedimmt.

Dimmbare Ausführungen.



Typ	Watt	Zuleitung	Schalter	Converter
LED	ab 8	hinten	eingebaut	enthalten
	Lux: 390			

Dieses Produkt enthält eine verbaute Lichtquelle der Energie-Effizienzklasse F. Energieeffizienzklasse auf einer Skala A (beste) bis G (schlechteste).

Sekundärverlängerung auf Seite 58.

Ausführung	Bestellnr.
2er- Set mit Converter, Platinum	31602
3er- Set mit Converter, Platinum	31603
4er- Set mit Converter, Platinum	31604
5er- Set mit Converter, Platinum	31605
3er- Set mit Converter, schwarz	31607
5er- Set mit Converter, schwarz	31608
3er- Set mit Converter, weiss	31609
5er- Set mit Converter, weiss	31610

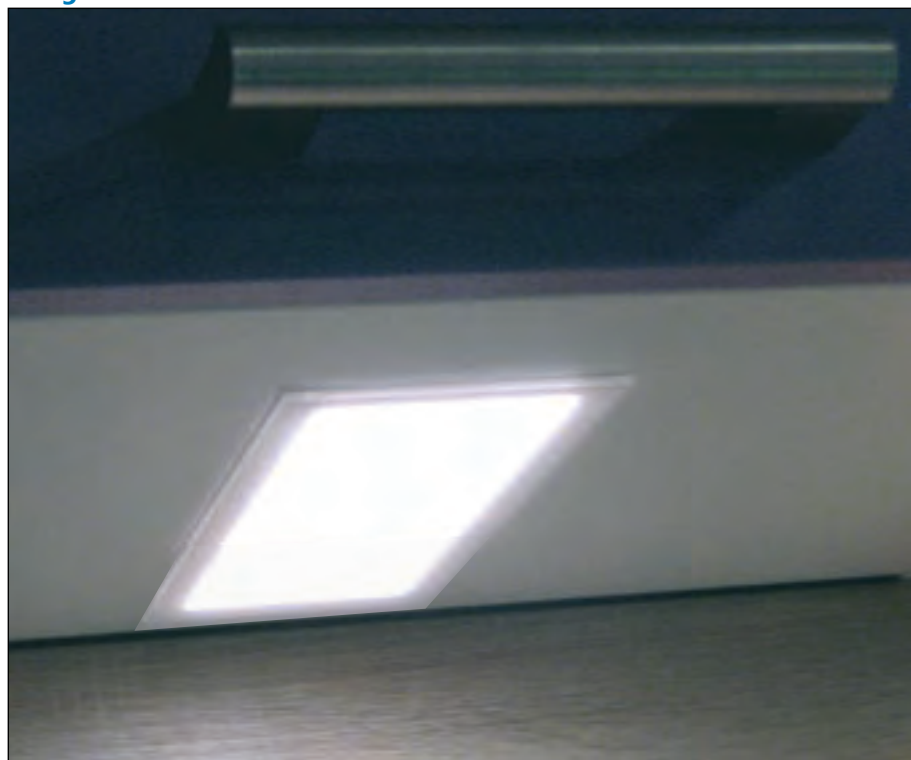

Higo Unterbodenleuchte Großflächenlicht

Mit nur 5mm Höhe ermöglicht Ihnen dieses Produkt Planungen, die Leuchtböden ähneln.

Das Modell Higo leuchtet vergleichbar stark wie eine vollflächig in den Boden integrierte Leuchte. Es wird lediglich unter den Schrank geschraubt oder geklebt (Montagematerial inklusive) und passt sich durch seinen weissen Rahmen dort gut an.

Converter und Schalter sind im 3er-Set mit Schalter (separater Minischalter) enthalten und können gedimmt werden. Der Converter hat einen Verteiler an den maximal 4 Leuchten angeschlossen werden können. Daher auch Einzelleuchte als Erweiterung lieferbar.

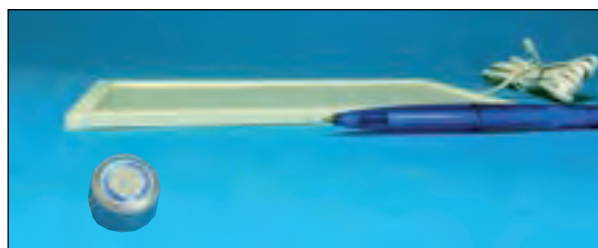

Dieses Produkt enthält eine verbaute Lichtquelle der Energie-Effizienzklasse G. Energieeffizienzklasse auf einer Skala A (beste) bis G (schlechteste).

Ausführung	Bestellnr.
Set 3er erweiterbar, mit Schalter	31578-3
Einzelleuchte zur Erweiterung*	31578
*= auch für Zigbee geeignet. Seite 92.	31578

Typ	Watt	Zuleitung	Schalter	Converter
LED	6	hinten	enthalten	enthalten
	Lux: 425	Neutral	Sensor	
		dimmbar	Zigbee	



AdoLED -Großflächenlicht

Sehr elegante Leuchte mit leistungsfähiger 3,5-Watt-LED und grossem Lichtfenster. Zusätzlich dekorativer Leucht-Rahmen im oberen Bereich für eine noch hochwertigere Gesamt-Optik.

Das Set verfügt über eine Masterleuchte, in welcher der Sensorschalter integriert ist. Dieser sitzt gut zugänglich im unteren Bereich der Leuchte.

Besonders für Senioren empfohlen.

Das große, blendfreie Lichtfenster sorgt für gute Ausleuchtung und hochwertiges Design.



Dieses Produkt enthält eine verbaute Lichtquelle der Energie-Effizienzklasse F. Energieeffizienzklasse auf einer Skala A (beste) bis G (schlechteste).

Ausführung	Bestellnr.
AdoLED Set 2er	32490
AdoLED Set 3er	32491
AdoLED Set 4er	32486
AdoLED Set 5er	32492
Sekundärverlängerung 1,5m	31582

Typ	Watt	Zuleitung	Schalter	Converter
LED	ab 8	hinten	eingebaut	enthalten
	Lux: 290	Neutral	dimmbar	
				Sensor



PinaLED Großflächenleuchte Unterbau
Grossflächenleuchte mit Masterschalter
Für optimale Ausleuchtung mit sehr weitem Lichtkegel bietet sich diese Leuchte im Design eines Smartphones an.

So können Sie mit weniger Lampen eine grössere Fläche ausleuchten.

Dabei sieht die Pina sehr gut aus: Das Gehäuse mit elegantem umlaufendem Rahmen bestätigt die hochwertige Ausstattung.

Eine Masterleuchte verfügt über den sensorgesteuerten Zentralschalter.

Dieser reagiert bereits bei Annäherung (ca. 3cm, Softstart).

Lichtstarke 6 Watt-LED und je 1,5m Zuleitung.



Typ	Watt	Zuleitung	Schalter	Converter
LED	ab 8	hinten	eingebaut	enthalten

	Lux: 330	Neutral	Sensor

Dieses Produkt enthält eine verbaute Lichtquelle der Energie-Effizienzklasse F. Energieeffizienzklasse auf einer Skala A (beste) bis G (schlechteste).

Ausführung	Bestellnr.
PinaLED Set 2er	30657
PinaLED Set 3er	30658
PintaLED Set 4er	30659
Sekundärverlängerung 1,8m	31157

Designleuchten Sets



Grossflächen-**Flach-Dreieck**, Edelstahl
Mit 3-Watt Power-LED ausgestattet, versorgt sie den Arbeitsplatz mit starkem Licht und spart gleichzeitig Energie.

Wir bieten anschlussfertige Sets, bei denen bereits eine Leuchte über einen filigranen Schalter verfügt, an dem alle Leuchten des Sets geschaltet werden können.
Zuleitung je 2m.

Blendfreies Leuchtmittel durch Rahmen und direkten Abstrahlwinkel.

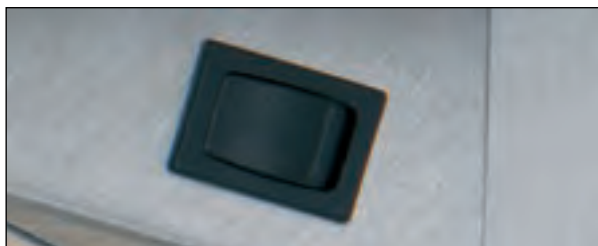

Dieses Produkt enthält eine verbaute Lichtquelle der Energie-Effizienzklasse F. Energieeffizienzklasse auf einer Skala A (beste) bis G (schlechteste).

Ausführung	Bestellnr.
2er- Set mit Converter	31181
3er- Set mit Converter	31184
4er- Set mit Converter	31186
Sekundärverlängerung 1,8m	31157

Typ	Watt	Zuleitung	Schalter	Converter
LED	3	hinten	eingebaut	enthalten
	Lux: 390			



Kompaktleuchte LED
Eleganter Softstart mit berührungslosem Master-schalter an einer Leuchte, der das komplette Lampenset steuert.

So kann man auch mal mit verschmierten Händen das Licht berührungslos schalten.
Sehr kompakte Ausführung bei 2,5 Watt Stromaufnahme pro Leuchte.
Befestigung ohne sichtbare Schrauben durch Unterkonstruktion.
Dadurch noch wertigere Wirkung.

Sehr kompakte Abmessungen und nur 150mm lang.



Dieses Produkt enthält eine verbaute Lichtquelle der Energie-Effizienzklasse F. Energieeffizienzklasse auf einer Skala A (beste) bis G (schlechteste).

Ausführung	Bestellnr.
Kompaktleuchte Set 2er	32495
Kompaktleuchte Set 3er	32496
Kompaktleuchte Set 5er	32497

Typ	Watt	Zuleitung	Schalter	Converter
LED	2,5	hinten	eingebaut	enthalten
	Lux: 280			



Minidreiecks-LED mit Masterschalter

Die bekannte Leuchtenform mit lichtstarkem und weit streuendem 3,5-Watt- Leuchtmittel LED Warmlicht.



Eine immer noch beliebte Leuchtenform, aber mit hochwertiger Ausstattung und dennoch zum attraktiven Preis.

Set mit einer Schalleuchte, welche alle angeschlossenen Lampen steuert.

Besonders breiter Streuwinkel, sodass statt herkömmlichen 5er-Sets mit dem neuen 4er-Set fast immer in guter Lichtstärke gearbeitet werden kann.

Dies führt zu weiterer Kosten-Einsparung. Leuchteinheit mit Metall-Fixierungsklammern.



Typ	Watt	Zuleitung	Schalter	Converter
LED	3,5	hinten	eingebaut	enthalten
hinten H= 40 B= 135  L= 145 vorn H= 4	Lux: 350			

Dieses Produkt enthält eine verbaute Lichtquelle der Energie-Effizienzklasse G. Energieeffizienzklasse auf einer Skala A (beste) bis G (schlechteste).

Ausführung	Bestellnr.
2er- Set mit Converter	30702
3er- Set mit Converter	30703
4er- Set mit Converter	30704
Sekundärverlängerung 2m	31196



SpeedLight die **Klemm-Leuchte** mit vielen Vorteilen:

Die Entwicklung aus unserem Hause bringt viele Vorteile in Planung und Montage, da diese Leuchten nicht mehr an den Schrankboden geschraubt werden, sondern den Lüftungs- und Installationsschlitz hinter Küchenschränken nutzen um sich dort zwischen Wand und Schrankrückseite fest zu setzen. Dabei bleiben die Leuchten auch nach der Montage flexibel. Das hat viele Vorteile im Gebrauch und der Reinigung.

Ausserdem können Sie SpeedLight beliebig neu positionieren und Schraublöcher in Böden von Ausstellungs-Schränken gehören der Vergangenheit an.

Die Klemmvorrichtung von SpeedLight lässt sich auf die Öffnungen hinter allen gängigen Küchenfabrikaten anpassen.

Das geschieht in Sekundenschnelle durch Veränderung der Klemmfeder, mit welcher Sie die Festigkeit der Klemmposition bestimmen. Verändern Sie einfach durch Biegen an den beiden Knickstellen des Federteiles die Winkel und passen Sie diese so an den erforderlichen Abstand an.

Festsetzen wird sich die Leuchte dann selbsttätig zwischen Schrankboden und Wand.

Werkseitig ist der Bügel bereits auf die handelsüblichsten Schlitztiefen eingestellt.

LED 3,5 Watt mit 2m Zuleitung. Komplett-Sets.

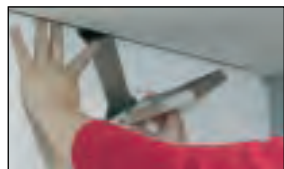

SpeedLight mit dem Fixierungsbügel am Rückwand-Hohlraum des Schrankes ansetzen.

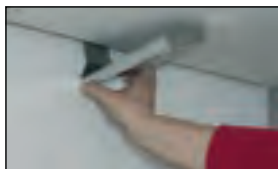

Fixierungsbügel zwischen Mauerwerk und Rückwand einschieben....

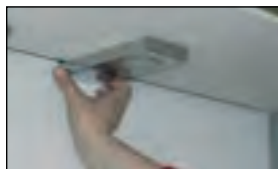

...bis die Leuchte gerade und fest anliegend unter dem Schrank sitzt.

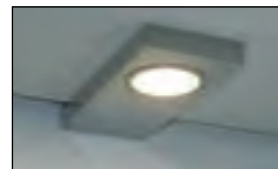

Kabel verbinden - fertig !

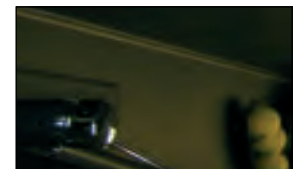

Bei komplett durch Nischenwände verschlossenen Rückseiten können Sie SpeedLight nicht einsetzen.

Dieses Produkt enthält eine verbaute Lichtquelle der Energie-Effizienzklasse G. Energieeffizienzklasse auf einer Skala A (beste) bis G (schlechteste).

Ausführung	Bestellnr.
Set 2er Masterschalter	31710
Set 3er Masterschalter	31711
Set 4er Masterschalter	31712
Sekundärverlängerung 2m	31196

Typ	Watt	Zuleitung	Schalter	Converter
LED	3,5	hinten	eingebaut	enthalten

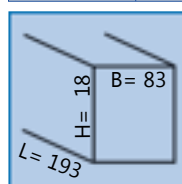

Lux: 350		

LED Strahler-Set Kompakt

Set mit LED-Flach-Einbaustrahler Warmlicht.
 Gehäuse mit matter Streuscheibe.
 Geeignet für Sacklochbohrung und mit Einbautiefe von nur 8,5mm.
 Warmlicht 3 Watt. Einbaudurchmesser 55mm, Auswendurchmesser 60mm.
 Mit diesem Leuchtensystem können Sie bis zu 6 Leuchten an einen Converter anschliessen.
 Jede Leuchte hat 2m Zuleitung und ein Flächen-Leuchtmittel.
 Leuchte und Converter sind auch einzeln erhältlich (siehe Folgeseiten).

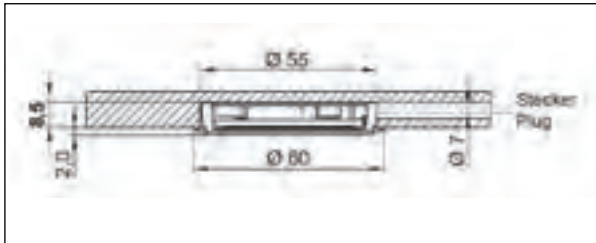

Typ	Watt	Zuleitung	Schalter	Converter
LED	3	oben seitr.	ab S. 94	enthalten
Bohrung D= 55	Lux: 300			

Ausführung	Bestellnr.
Edelstahl Set 2er	91262
Edelstahl Set 3er	91263
Edelstahl Set 4er	91264
Edelstahl Set 5er	91265
Sekundärverlängerung	31239

Dieses Produkt enthält eine verbaute Lichtquelle der Energie-Effizienzklasse F. Energieeffizienzklasse auf einer Skala A (beste) bis G (schlechteste).

LED Strahler-Set

Set mit LED-Flach-Einbaustrahler Warmlicht oder neutrales Licht.
 Gehäuse mit matter Streuscheibe. Geeignet für Sacklochbohrung und mit minimaler Einbautiefe von nur 10mm. Lichtstarke 3,5 Watt in zwei Lichtfarben.
 Einbaudurchmesser 57 bis 63mm durch Klemmfeder. Bohrung für Kabel min. 8mm.
 Der am Ausschnitt aufliegende Rahmen ist 1mm hoch und die Leuchte hat einen Aussen-Durchmesser inklusive Rahmen von 67mm. Jede Leuchte hat 2m Zuleitung und ein Flächen-Leuchtmittel.
 Leuchte und Converter sind auch einzeln erhältlich (siehe Folgeseiten).
 Als Einzelstrahler Zigbee-geeignet.

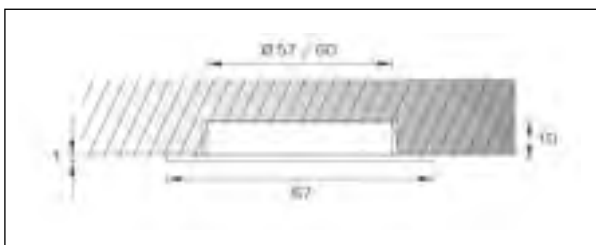

Typ	Watt	Zuleitung	Schalter	Converter
LED	3,5	oben seitr.	ab S. 94	enthalten
Bohrung D= 57-60	Lux: 310			
	Lux: 350			

Ausführung	Bestellnr.
Edelstahl Set 2er Warmlicht	91010
Edelstahl Set 3er Warmlicht	91011
Edelstahl Set 4er Warmlicht	91012
Edelstahl Set 2er Neutral-Licht	91013
Edelstahl Set 3er Neutral-Licht	91014
Edelstahl Set 4er Neutral-Licht	91015
Sekundärverlängerung	31196

Dieses Produkt enthält eine verbaute Lichtquelle der Energie-Effizienzklasse F bei Neutral-Licht und G bei Warmlicht.. Energieeffizienzklasse auf einer Skala A (beste) bis G (schlechteste).

Beachten Sie auch die Superflach-Strahlersets ohne Ausschnitt Seite 71.

Einbaustrahler



LED-Flach-Einbaustrahler Mini

Gehäuse mit matter Streuscheibe. Geeignet für Sacklochbohrung und minimale Einbautiefe von nur 10mm. Leistung 3,5W. Zigbee-geeignet. Mit 2m Kabel. Kabelbohrung D= 8mm. Converter für max. 4 Leuchten mitbestellen!

LED-Flach-Einbaustrahler Maxi

Gehäuse mit matter Streuscheibe. Geeignet für Sacklochbohrung und minimale Einbautiefe von nur 10mm. Leistung 4,5W. Mit 2m Kabel. Kabelbohrung D= 8mm. Converter für max. 3 Leuchten mitbestellen!

Maße Maxi: D Gehäuse 66-69mm, Abdeckung Rahmen 80mm, H= 10mm.



Dieses Produkt enthält eine verbaute Lichtquelle der Energie-Effizienzklasse F bei Neutral-Licht und G bei Warmlicht.. Energieeffizienzklasse auf einer Skala A (beste) bis G (schlechteste).

Ausführung	Bestellnr.
Leuchte Mini Warmlicht Edelstahl	30705
Leuchte Mini Neutral-Licht Edelstahl	30651
Leuchte Mini Neutrallicht, Rahmen schwarz	31655
Leuchte Maxi Neutral-Licht Edelstahl	30653
Converter bis 4 Leuchten Mini / bis 3 Leuchten Maxi	30796
Sekundärverlängerung 1,5m	31196

Typ	Watt	Zuleitung	Schalter	Converter
LED	3,5 - 4,5	oben seitr.	ab S. 94	zusätzlich

Bohrung
D= 57-60

Lux: 310		
Lux: 350		

Bohrung
D= 66-69



LED-Superflach-Einbaustrahler Mini Kompakt

Gehäuse mit matter Streuscheibe. Geeignet für Sacklochbohrung und minimale Einbautiefe von nur 8,5mm. An den Converter könne bis zu 6 Leuchten angeschlossen werden. Mit 2m Kabel. Leistung 3 Watt. Edelstahloptik. Kabel D= 9mm.

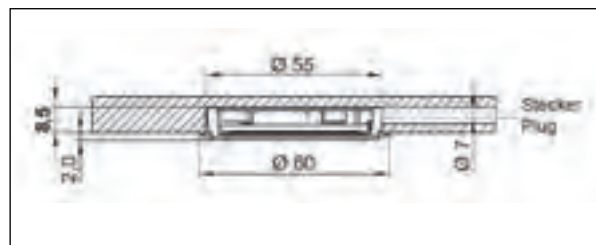

Dieses Produkt enthält eine verbaute Lichtquelle der Energie-Effizienzklasse F. Energieeffizienzklasse auf einer Skala A (beste) bis G (schlechteste).

Ausführung	Bestellnr.
Leuchte Warmlicht	31215
Converter einzeln	31219
Sekundärverlängerung 2m	31239

Typ	Watt	Zuleitung	Schalter	Converter
LED	3	oben seitr.	ab S. 94	zusätzlich

Bohrung
D= 55

Lux: 300		

Superflach-Universalstrahler ohne Ausschnitt

Strahler für ausschnittsfreie Einbausituationen. Höhe nur 7mm. Zuleitung 2m.

Einfach über vorhandene Bohrungen/Ausschnitte montieren- oder flach auf den Schrankboden.

Leistung: 2,5 Watt. Kabel 1,2m / Stecker D= 9mm.

Es gibt zwei Varianten des Strahlers:

Mit Schalter (dann ist jeder Strahler einzeln schaltbar) oder ohne Schalter (dann wird zentral über einen externen Schalter gesteuert).





Ausführung ohne Schalter.



Vielseitige Kabelführung.



Typ	Watt	Zuleitung	Schalter	Converter
LED	3	hinten	mit / ohne	zusätzlich
aussen D= 70 	Lux:  250			

Ausführung	Bestellnr.
Silber	30590
Silber m. Schalter	30591
Converter bis 5 Leuchten	30587
Sekundärverlängerung 1,5m	30589
Beachten Sie bitte auch unten stehende Sets mit einer zentralen Schaltlampe zur gleichzeitigen Schaltung mehrerer Leuchten.	

Dieses Produkt enthält eine verbaute Lichtquelle der Energie-Effizienzklasse F. Energieeffizienzklasse auf einer Skala A (beste) bis G (schlechteste).

Superflach-Universalstrahler Set mit Schalter

Strahler für ausschnittsfreie Einbausituationen. Höhe nur 7mm und ohne Aufbau! Zuleitung 2m wie oben beschrieben.

Jedoch mit einer **Masterleuchte** inklusive Schalter, die alle Leuchten des Sets schaltet.

Basis ist immer ein Dreier-Set, das Sie mit einzelnen Leuchten à 2,5W bis zum 6er-Set erweitern können.

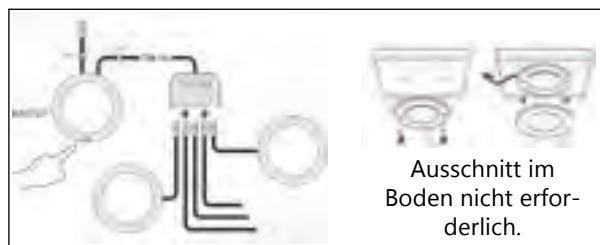

Die Alternative zu eingefrästen Leuchten, da kein Ausschnitt erforderlich !

Durch den weiten Abstrahlwinkel können Sie die Leuchten ganz hinten an den Schrank setzen, um die Kabel direkt an der Rückseite zu führen.



Ausschnitt im Boden nicht erforderlich.



Typ	Watt	Zuleitung	Schalter	Converter
LED	2,5	oben seitl	enthalten	enthalten-
aussen D= 70 	Lux:  250			

Ausführung	Bestellnr.
Edelstahloptik Grundset 3er	30890
Erweiterungsleuchten bis 6er-Set	30891
Das 3er Set muss nicht zwingend als solches verwendet werden. Es ist auch als 2er Set einsetzbar, wenn Sie eine Leuchte unmontiert lassen.	

Dieses Produkt enthält eine verbaute Lichtquelle der Energie-Effizienzklasse F. Energieeffizienzklasse auf einer Skala A (beste) bis G (schlechteste).

Schwenkstrahler und Leuchtmittel



LED Schwenk-Strahler

Mit zentraler Achse, sodass sich das Gehäuse rundum schwenken und auf die gewünschte AbstrahlEinstellung bringen lässt.

Mit 1,8m Kabel und Leistung von 2,5 Watt.

Bestellen Sie den Converter bis 6 Leuchten immer separat mit.





Einbautiefe 13mm. Stecker D= 8mm.

Zigbee-geeignet..



Dieses Produkt enthält eine verbaute Lichtquelle der Energie-Effizienzklasse F. Energieeffizienzklasse auf einer Skala A (beste) bis G (schlechteste).

Ausführung	Bestellnr.
Edelstahloptik	31587
Converter bis 6 Leuchten	31542

Typ	Watt	Zuleitung	Schalter	Converter
LED	ab 8	hinten	ab S. 94	zusätzlich
aussen D= 78 	Lux:  200	 Neutral	 Zigbee	



Leuchtmittel GU 10

Für die Deckenleuchte der Folgeseite bieten wir auch ein Leuchtmittel an.

Dieses passt so in die fassung des Gehäuses, dass sich dieses schwenken lässt.



Stromaufnahme 5 Watt.

Komplett mattweiße Ausführung mit blickdichter Licht-Austrittseite, sodass kein störender Einblick auf Dioden in ausgeschaltetem Zustand.

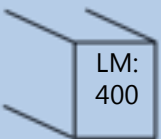

Dieses Produkt enthält eine verbaute Lichtquelle der Energie-Effizienzklasse F. Energieeffizienzklasse auf einer Skala A (beste) bis G (schlechteste).

Ausführung	Bestellnr.
Leuchtmittel Gu10 - 5 Watt	30893

Typ	Watt	Zuleitung	Schalter	Converter
LED	5	hinten	möglich	ohne
 LM: 400			 Neutral	



Decken-Einbaustrahlergehäuse Edelstahl

Nicht nur für die Küche, sondern für alle geeigneten Raumdecken einsetzbares Strahlergehäuse. Erlaubt ein Schwenken des Strahlers bis 45° und wird an eine Hochvoltleitung 230V angeschlossen.

Universelles Gehäuse zum Einsatz geeigneter, handelsüblicher Strahler mit Sockel Gu10 bis maximal 50 Watt. Befestigung durch Federklemmen.

Auch einen passenden Strahler bieten wir an. Siehe Nebenseite.

Für alle Wohnräume !

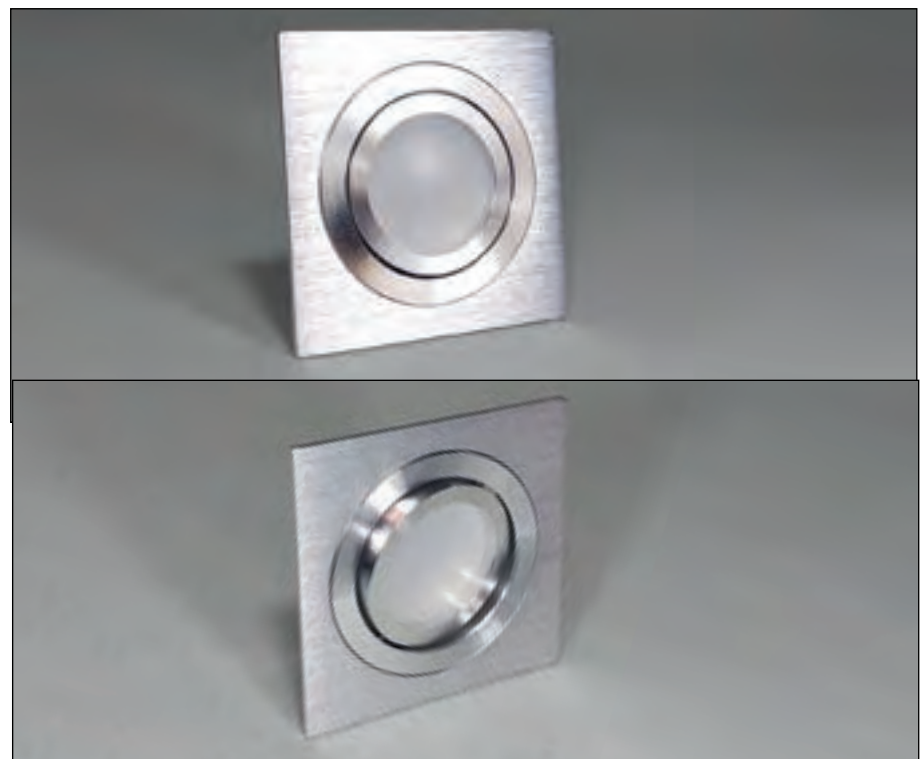
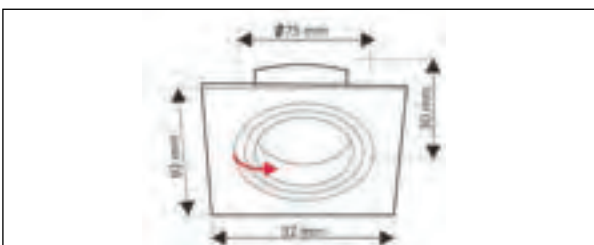

Typ	Watt	Zuleitung	Schalter	Converter
LED	max. 50	oben	möglich	nicht erf.

Ausführung	Bestellnr.
Strahlergehäuse Edelstahl	30894
Leuchtmittel Gu10	30893

Skizze

Nur Gehäuse, keine Lichtquelle.



Oberboden Auslegerleuchte

Neutrale Form für jedes Küchendesign. Starkes 3,5-Watt-Leuchtmittel. Chromglänzend beschichtet. Höhe Gehäuse 15mm / total 46mm. Zigbee-geeignet.

Typ	Watt	Zuleitung	Schalter	Converter
LED	3,5	hinten	ab S. 94	zusätzlich

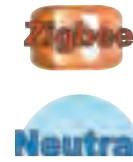
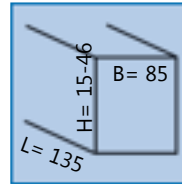

Dieses Produkt enthält eine verbaute Lichtquelle der Energie-Effizienzklasse F. Energieeffizienzklasse auf einer Skala A (beste) bis G (schlechteste).

Ausführung	Bestellnr.
Einzelleuchte	30790
Converter dazu bis 4 Leuchten	30799
Verteiler, falls mehr als 1 Leuchte	30798



Oberbodenleuchte Flat, gebürsteter Edelstahl mit umlaufendem Lichtkranz. Zuleitung 1,8m, Leistung 1,5 Watt. Leuchtkopf 45x 45x 9mm. Länge überstehend 100mm.

Typ	Watt	Zuleitung	Schalter	Converter
LED	1,5	hinten	ab S. 94	zusätzlich

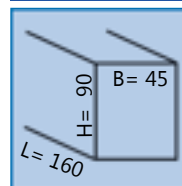

Dieses Produkt enthält eine verbaute Lichtquelle der Energie-Effizienzklasse F. Energieeffizienzklasse auf einer Skala A (beste) bis G (schlechteste).

Ausführung	Bestellnr.
Einzelleuchte	32290
Converter bis zu 5 Leuchten	30324



Nostalgie-Oberbodenleuchte

mit weissem Mattglas-Kelch. Leuchtmittel LED Warmlicht 2,8 Watt.

Typ	Watt	Zuleitung	Schalter	Converter
LED	2,8	hinten	ab S. 94	zusätzlich

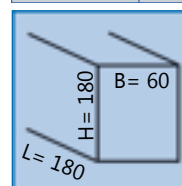

Dieses Produkt enthält eine verbaute Lichtquelle der Energie-Effizienzklasse F. Energieeffizienzklasse auf einer Skala A (beste) bis G (schlechteste).

Ausführung	Bestellnr.
Edelstahloptik Einzelleuchte LED	32645
Altmessing Einzelleuchte LED	32646
Converter bis 6 Leuchten	32647

Schubladen-Leuchten



Sensoswing **Schubkasten-Aufsatzleuchte** Batterie
 Ein Schwingungs-Sensor ist das technische Geheimnis hinter diesem universellen Produkt, welches die Beleuchtung von Auszügen einfach und sinnvoll macht. Dieser erkennt, wenn der Auszug geöffnet wird. Durchdacht weil:

- Nur hinten (oder seitlich) auf den Auszug kleben. Batteriebetrieben ohne Verkabelung.
- Sensorgesteuert mit Selbstabschaltung für bis zu 20.000 Zyklen.
- Licht bleibt nicht starr im Schrank, es fährt mit aus, beleuchtet Regionen welche im Schrank bleiben.
- Eingebaute Zeitschaltung spart Energie,

SensoSwing einfach hinten oder seitlich auf geeignete Auszüge mit ausreichend Platz nach oben kleben - oder auch auf Schubladen-Einsätze usw. Schaltet automatisch.

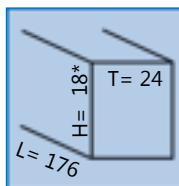

*=
 18mm ist die erforderliche Höhe nach oben.
 Hinzu kommen 5mm für Halterahmen mit Klebeband, die nach unten über die Auszugswand "greifen".

Energielabel bei diesem Produkt nicht erforderlich, da lt. Richtlinie keine >Lightsource<.



Im Lieferumfang enthalten: Leuchte und Batteriesatz.



Ausführung	Bestellnr.
Sensoswing Batterieleuchte komplett	30361



Auszugs-/ Schubladenleuchte mit Sensor
 Beim Öffnen des Auszuges löst ein Sensor die Beleuchtung aus, solange die Schublade geöffnet ist.

Metallgehäuse Edelstahloptik mit bereits angebrachten Teleskopwinkeln für schnellen Einbau an Seitenwänden
 Lieferung incl. Kabelkanal und 1,5m Kabel.

Typ	Watt	Zuleitung	Schalter	Converter
LED	ab 6	seitlich	eingebaut	zusätzlich

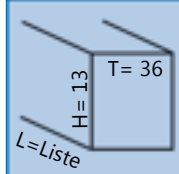

Einfache Montage durch bereits angebrachte Winkel. Für 16er Wandstärke und inklusive Kabelkanal.
 Dieses Produkt enthält eine verbaute Lichtquelle der Energieeffizienzklasse F. Energieeffizienzklasse auf einer Skala A (beste) bis G (schlechteste).



Ausführung	Bestellnr.
Leuchte für 60er, 564mm, 6W	30895
Leuchte für 90er, 864mm, 8W	30896
Converter dazu bis 30Watt	30897

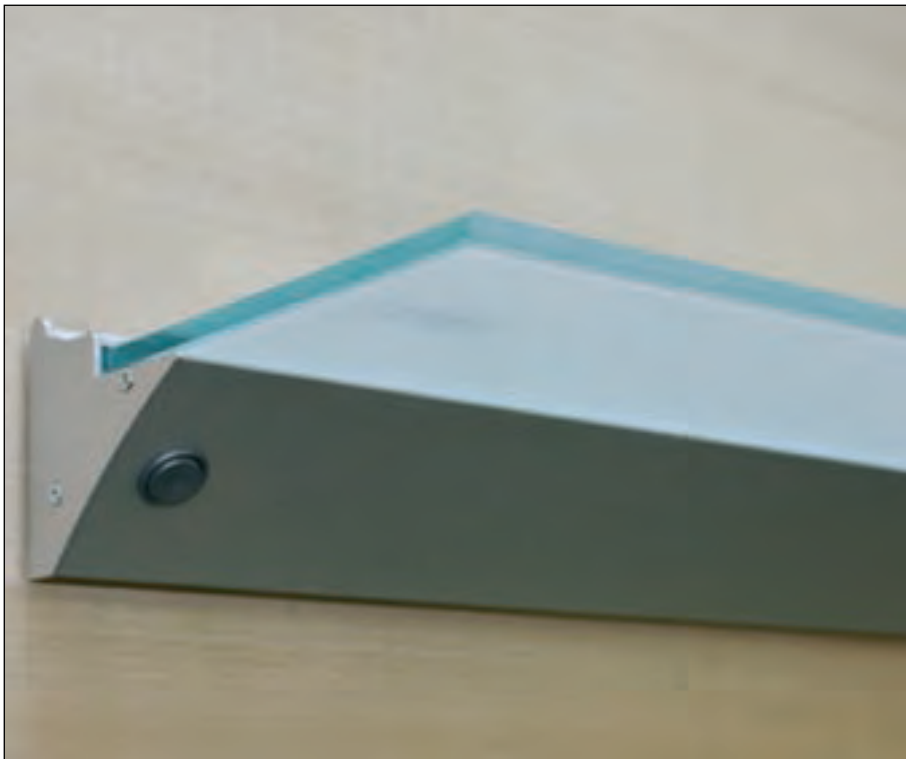

Glas-Lichtbord LED

Aluprofil eloxiert mit Stromzuführung von hinten. Getempertes Glas, matt.

Gesamt-Tiefe 176mm, Höhe 71mm. Mit 2,3 Watt in 60cm Länge und 3,7 Watt in Länge 90cm.

Maximale Tragkraft 6kg/m. Converter auf 24V eingebaut (Zuführung 230V), Zuleitung 1,8m.

Mit mechanischem Schalter. Hochvolt-Anschluss an 220-240V.



Dieses Produkt enthält eine verbaute Lichtquelle der Energie-Effizienzklasse F. Energieeffizienzklasse auf einer Skala A (beste) bis G (schlechteste).

Ausführung	Bestellnr.
Breite 600mm LED	30607
Breite 900mm LED	30608

Typ	Watt	Zuleitung	Schalter	Converter
LED	ab 4	hinten	eingebaut	eingebaut

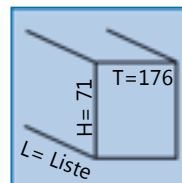

	Neutral	



Unsere **LED-Lichtborde** gibt es mit Rahmen in Edelstahl optik gebürstet oder in schwarz.

Die Tiefe der Borde beträgt jeweils 200mm. Mit Rahmen in 50mm Höhe. Lactat-Glas gibt dem Licht eine angenehme Strahlung und Farbe. Strahlt nach oben und nach unten. Befestigung nach hinten zur Wand mit Montageleiste. Auf Wunsch übersenden wir Ihnen gerne Skizzen mit den Abmessungen für die Anschlüsse.

Die Stromzuführung 230V erfolgt direkt von hinten. In dem Aufhängeprofil ist eine Nut, welche die Führung der Zuleitung zu beiden Seiten ermöglicht.

Jedes Lichtbord verfügt über einen eigenen Schalter im unteren Bereich.

Maximale Tragkraft 10 kg.

Hochvolt-Anschluss an 220-240V.



Dieses Produkt enthält eine verbaute Lichtquelle der Energie-Effizienzklasse C. Energieeffizienzklasse auf einer Skala A (beste) bis G (schlechteste).

Ausführung	Bestellnr.
Edelstahl Länge 60cm, 6W	33350
Edelstahl Länge 90cm, 9,2W	33351
schwarz Länge 60cm, 6W	33320
schwarz Länge 90cm, 9,2W	33321

Typ	Watt	Zuleitung	Schalter	Converter
LED	ab 8	hinten	eingebaut	eingebaut

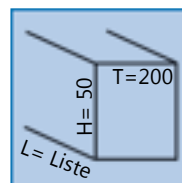

	Neutral	



TeoSlim LED

Die elegante Lichtbord-Lösung.
Gehäuse in Edelstahloptik oder schwarz mit Glas an der Oberseite und Schalter an der Unterseite.

Licht-Abstrahlung **nach oben** und sehr dekorativ **nach unten** auf das geschwungene Gehäuse.

Anschlussfertig mit eingebautem Converter.
Der Kabelaustritt ist hinten rechts -kann aber in einer Nut an der Rückseite des Gehäuses auch beliebig seitlich versetzt werden.

Mit separaten Aufhängeclips (Aufhängung montieren, elektrisch anschliessen, einhängen).

Hochvolt-Anschluss an 220-240V.



Typ	Watt	Zuleitung	Schalter	Converter
LED	ab 10	hinten	eingebaut	eingebaut

Dieses Produkt enthält eine verbaute Lichtquelle der Energie-Effizienzklasse C. Energieeffizienzklasse auf einer Skala A (beste) bis G (schlechteste).

Ausführung	Bestellnr.
Edelstahl 60cm breit, 10 Watt	30727
Edelstahl 90cm breit, 14 Watt	30728
schwarz 60cm breit, 10 Watt	30729
schwarz 90cm breit, 14 Watt	30730

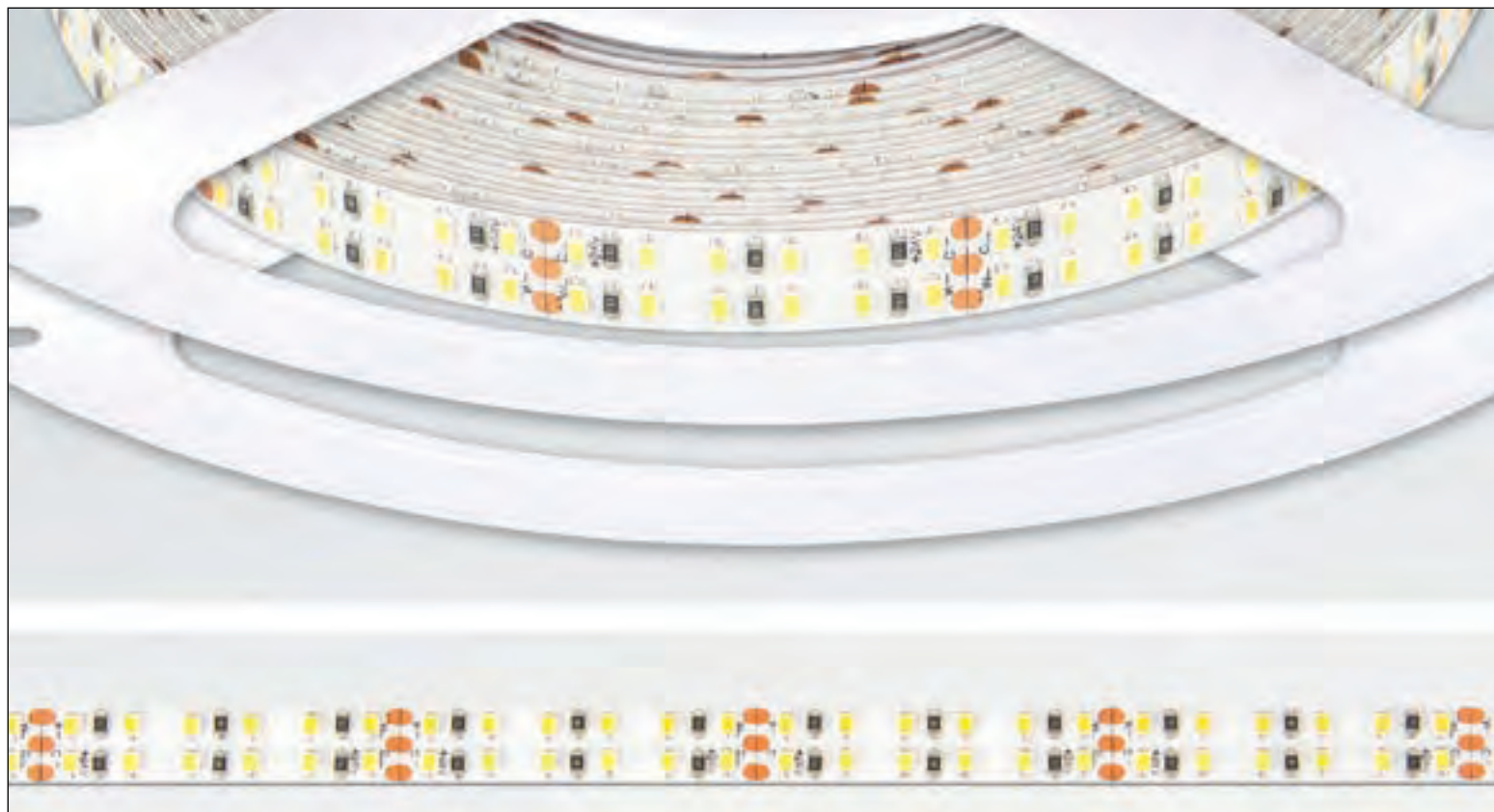

Das Lichtband eignet sich auch für die dekorative Beleuchtung von Glasböden usw.

Mit dem DualColor Lichtband erzeugen Sie unterschiedliche Stimmungen.



Ausführung	Bestellnr.
DualColor Lichtband Länge 5m, 58W	32070
Band Mini Länge 1m 5W	32071
Band Mini Länge 2m 9W	32072
Band Mini Länge 3m 14W	32073
Band Mini Länge 5m 23W	32074
Converter bis 30 Watt	32075
Converter bis 70 Watt	32068
Verteiler bis 4 Strips	32076

Dieses Produkt enthält eine verbaute Lichtquelle der Energie-Effizienzklasse E. Energieeffizienzklasse auf einer Skala A (beste) bis G (schlechteste).

LED-DualColor-Lichtband und Mini-LED Meterware

Das **DualColor** Lichtband ermöglicht den Farbwechsel im Weissbereich von Warmweiss nach Neutralweiss. Die Steuerung erfolgt über Fernbedienung (Seite 90) oder Ihr Mobiltelefon mit unserem System App.

Die 8mm breiten Lichtbänder mit 11,4 Watt pro Meter sind kürzbar (alle 34mm) und mit Doppelklebeband ausgestattet. Mit 2m Zuleitung und Systemstecker zum Converter.

Das Bandsystem **Mini-Strip** verfügt über neutralweisses Licht Ausführung selbstklebend mit lichtstarken 4,5 Watt pro Meter. Alle 5cm einkürzbar und mit Zuleitung von 2m Länge nebst Systemstecker zu Converter ausgestattet.

Für beide Systeme:

Ausreichend starken Converter -eventuell mit Miniverteiler- immer mit bestellen!

Der Mini-Verteiler erlaubt Ihnen den Anschluss von bis zu 4 Lichtbändern an einen Converter. Beachten Sie aber die Auslastung: der Converter soll immer mehr Leistung erbringen, als die angeschlossenen Leuchten.

Wir empfehlen die Anwendung der Strips mit wärmeleitfähigen Werkstoffen als Untergrund (z.B. Aluminium) -auch für sichere Klebefestigung. **Schaltung** über App oder Schalter ab Seite 94.

Typ	Watt	Zuleitung	Schalter	Converter
LED	ab 4,5/m	seitlich	möglich	zusätzlich
	Lux: 300/m			



Lichtstarke **LED-Meterware RGB-W**
Farbwechsel inklusive Lichtfarbe weiss. 5m, kürzbar.

Diese LED-Strips sind flexibel und selbstklebend.
7,2 Watt und 30 LEDs per Meter. Schutzart IP65.

Wir bieten verlegefertige, kürzbare Sets für einfachste Planung bei denen bereits 5m Strip, Direktverbinder, Eckverbinder, Zuleitung, Converter, Controller und Fernbedienung enthalten sind. Somit können Sie einfach und sicher planen: es ist alles Erforderliche für die Montage dabei. Achtung: nicht auf Rolle einschalten !



Typ	Watt	Zuleitung	Fernbed.	Converter
LED	7,2/m	seitlich	inklusive	inklusive



Dieses Produkt enthält eine verbaute Lichtquelle der Energie-Effizienzklasse F. Energieeffizienzklasse auf einer Skala A (beste) bis G (schlechteste).

Ausführung	Bestellnr.
Set mit Strip-Länge 5,0m	31679



Original-Größe



Ausschnitt nicht erforderlich.
Abdeckflansch: 76 x 50 x 8/14mm

Sockel- und Wangenleuchten dienen als Orientierungslicht oder dekorative Beleuchtung. Sie erlauben interessante Planungen und den Einsatz von energiesparendem Licht als Designelement.

Die Rechteck-LED aus Edelstahl mit Blendschutz ist ideal für den Sockel. Eine dicke Acrylglas-Scheibe vermittelt hohe Wertigkeit. Dabei kann die Edelstahlblende (Bügel vor dem Lichtfenster) abgenommen werden. So entscheiden Sie vor Ort über die Intensität des Lichtes bzw. Sie entscheiden sich für direktes oder indirektes Licht.

Lichtstärke 2 Watt. Jeweils mit 2m Zuleitung. 2m Verlängerungskabel erhältlich.

Ausführung	Bestellnr.
Edelstahl	31225
Converter bis 6 Leuchten	31226
Sekundärverlängerung 2m	31227

Dieses Produkt enthält eine verbaute Lichtquelle der Energie-Effizienzklasse F. Energieeffizienzklasse auf einer Skala A (beste) bis G (schlechteste).

Typ	Watt	Zuleitung	Schalter	Converter
LED	2	hinten	ab S. 94	zusätzlich



Das **Channelline** Aluminium-Profil gibt dem System die erforderliche Stabilität und die Kunststoff-Verblendung sorgt für angenehme Lichtverteilung.

Das Profil kommt zwischen Stollenwände, Wangen, unter Ihre Arbeitsplatte oder in sonstige geeignete Bereiche. Es ist 16mm hoch und dazu planen Sie dann bei Einsatz unter der Arbeitsplatte eine Unterkostruktion -z.B. aus Holzplatten- welche die Fläche hinter dem Lichtprofil ausgleichen.

Ihr Lichtprofil sitzt im vorderen Bereich und beleuchtet dekorativ die Küchenplanung. Über Gehrungs-Schnitte sind auch Lösungen um die Ecke möglich. Dazu kann das innen befindliche LED-Band an bestimmten Stellen geknickt werden -oder man plant einen Eckverbinder mit Kabel und Clip-Steckern.

Bestellen Sie die zuschneidbaren, 4m langen Profil-Leisten bestehend aus Alu-Aufnahme und Kunststoffprofil und zusätzlich das dort hinein kommende -ebenfalls zuschneidbare-LED-Lichtband-Set. Wir empfehlen, an einen Converter maximal 3m Länge anzuschliessen.

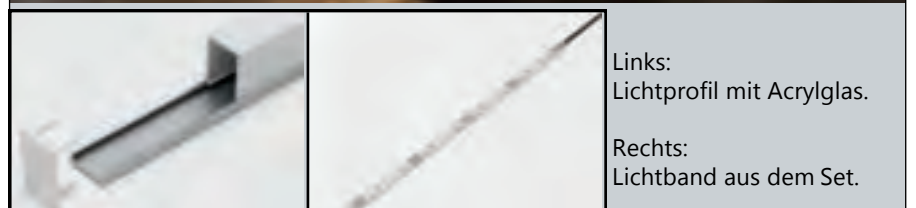

Links:
Lichtprofil mit Acrylglas.
Rechts:
Lichtband aus dem Set.

Typ	Watt	Zuleitung	Schalter	Converter
LED	9,6 p.m.	seitlich	ab S. 94	enthalten

Dieses Produkt enthält eine verbaute Lichtquelle der Energie-Effizienzklasse F. Energieeffizienzklasse auf einer Skala A (beste) bis G (schlechteste).

Ausführung	Bestellnr.
Lichtprofil 4m komplett Alu/Kunststoff	31620
Endkappe 2mm stark, Set 2er	31622
Lichtband-Komplettset3m neutralweiss	31630
Das Lichtband liefern wir mit im Set. Es sind immer 3m Band, der passende Converter mit Verteiler für bis zu 3 Band-Anschlüsse, ein Einspeisungskabel 1,8m, ein Direktverbinder, zwei flexible Verbinder 10cm lang (z.B. für Ecklösungen) und eine Verlängerungsleitung 1,8m. Das Lichtband kann alle 5cm abgeschnitten werden. 3m= 9,6 Watt pro Meter / Converter= 30W.	

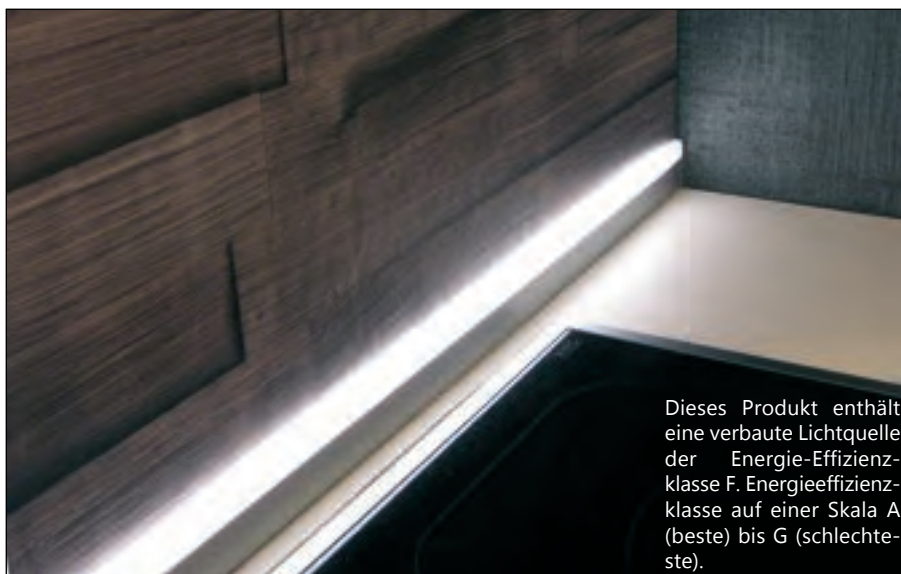

Dieses Produkt enthält eine verbaute Lichtquelle der Energie-Effizienzklasse F. Energieeffizienzklasse auf einer Skala A (beste) bis G (schlechteste).

Wandabschlussprofil beleuchtet



Individuelle Wege in der Küchenarchitektur gehen und Licht gezielt als Planungsmittel einsetzen - das geht mit diesem System in Edelstahloptik, welches als Wandabschlussprofil mit dekorativem Licht geplant wird.

Das WAP wird nach Ihren Planungs-Vorgaben gebaut. Dabei sind die Beleuchtungsteile bereits ins Profil integriert. Lediglich den Converter mit Zuleitung und ggf. eine geeignete Schaltung (ab Seite 94) sollten Sie nicht vergessen. Die eingebaute LED hat eine Stromaufnahme von 11 Watt per Meter und bis 5m Länge wird diese über einen Converter versorgt.

Sie erhalten Stangenmaterial, konfektioniert nach Ihren Vorgaben. Auch 90°-Ecklösungen sind technisch machbar. Vorteilhaft ist es, wenn Sie uns eine Skizze der Planung zusenden. Lieferung im Set mit Converter usw.

Ausführung	Bestellnr.
WAP-Lichtprofil, Preis per angefangenem Meter	44102
Konfektionierung (1x pro Auftrag)	44100
Converter (bis 5m = 1x / 5-10m = 2x)	44101

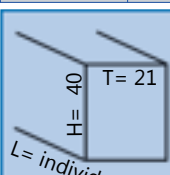
Beispiel:
 Länge 2,8m: 3 x 44102
 1 x Converter 1 x 44101
 1 x Konfektionierung 1 x 44100

Typ	Watt	Zuleitung	Schalter	Converter
LED	11 p.m.	hinten	ab S. 94	zusätzlich
				



Xiro Pendelleuchte

Filigrane Pendelleuchte in elegantem schwarz, pulverbeschichtet.

13 Watt (90cm) oder 17 Watt (120cm) LED-Leuchte in zwei unterschiedlichen Längen.

Wertige Ausführung in Alu schwarz, mit stufenlos einstellbaren Stahlseilen bis max. Länge 170cm.

Anschluss 220V/230V.

Deckenbox 44 x 60 x 462mm.



Typ	Watt	Zuleitung	Schalter	Converter
LED	ab 13	hinten	möglich	eingebaut

Dieses Produkt enthält eine verbaute Lichtquelle der Energie-Effizienzklasse F. Energieeffizienzklasse auf einer Skala A (beste) bis G (schlechteste).

Ausführung	Bestellnr.
Xiro schwarz 90cm, 13W	33356
Xiro schwarz 120cm, 17W	33360



Filigran-Pendelleuchte

Trotz der sehr kompakten Abmessungen von nur 9mm Höhe und 31mm Tiefe bringt diese Leuchte ganz hervorragende Lichtwerte. Ideal über Kochinseln, da beste Leuchtkraft.



Das stufenlose Seilsystem, welches gleichzeitig die Lampe mit Strom versorgt, ist einstellbar zwischen 20cm und 250cm Länge. Somit auch für hohe Decken geeignet.

Im ebenfalls sehr kompakten Edelstahlgehäuse an der Decke befindet sich die Technik nebst Converter und der Anschluss erfolgt an technisch übliche Deckenauslässe (3 Adern).

Deckengehäuse Abmessungen: L= 600 / B= 30 / H= 28mm. Leuchte T= 31 / H= 9mm. Anschluss 230/240 V.

Ausführung	Bestellnr.
Leuchte Länge 90cm, 14W	32481
Leuchte Länge 120cm, 21W	32482

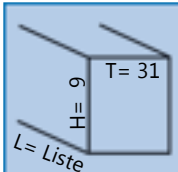
Dieses Produkt enthält eine verbaute Lichtquelle der Energie-Effizienzklasse F. Energieeffizienzklasse auf einer Skala A (beste) bis G (schlechteste).

Typ	Watt	Zuleitung	Schalter	Converter
LED	ab 14	hinten	möglich	eingebaut
				



Bogen-Pendelleuchte

Geschwungenes Design bei kompakten Abmessungen von nur 9mm Höhe und 31mm Tiefe mit hervorragenden Lichtwerten. Geeignet für Kochinseln oder über Esstischen aufgrund der stufenlos höhenverstellbaren Ausführung.

Elegante Lösung, da das Seilsystem gleichzeitig die Lampe mit Strom versorgt -so vermeiden wir eine zusätzliche Leitung mit Stecker im Pendelbereich. Es ist einstellbar zwischen 20cm und 250cm Länge. Somit auch für hohe Decken geeignet.

Im ebenfalls sehr kompakten Edelstahlgehäuse an der Decke befindet sich die Technik nebst Converter und der Anschluss erfolgt an technisch übliche Deckenauslässe (3 Adern).

Deckengehäuse Abmessungen:

L= 600 / B= 30 / H= 28mm. Leuchte T= 31 / H= 9mm. Anschluss 230/240 V.

Typ	Watt	Zuleitung	Schalter	Converter
LED	ab 14	hinten	möglich	eingebaut

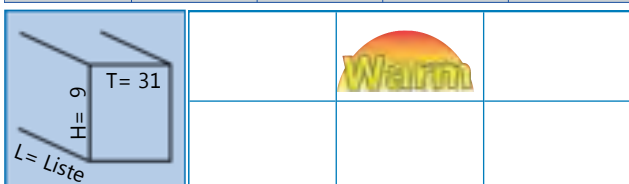

Dieses Produkt enthält eine verbaute Lichtquelle der Energie-Effizienzklasse F. Energieeffizienzklasse auf einer Skala A (beste) bis G (schlechteste).

Ausführung	Bestellnr.
Leuchte Länge 90cm, 14W	33363
Leuchte Länge 120cm, 21W	33364



Pendelleuchte Ela

Sehr dekorative Leuchte im Aluminium-Ring in Edelstahl-Optik.



Innen umlaufender LED-Lichtkranz der trotz seiner verdeckten Lage so gestaltet ist, dass er einen Abstrahlwinkel von 120° erzeugt und mit den 22 Watt Leistung auch eine hohe, blendfreie Lichtausbeute erbringt.

Hochvoltanschluss an Deckenauslass mit Deckenanbindung Box D= 100 / H= 40mm. Seil max. 120cm.

Anschluss 220-240V.

Ausführung	Bestellnr.
Pendelleuchte Ela Edelstahloptk	32576

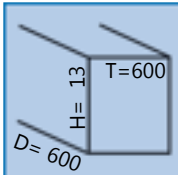
Dieses Produkt enthält eine verbaute Lichtquelle der Energie-Effizienzklasse F. Energieeffizienzklasse auf einer Skala A (beste) bis G (schlechteste).

Typ	Watt	Zuleitung	Schalter	Converter
LED	ab 8	oben	möglich	eingebaut
				

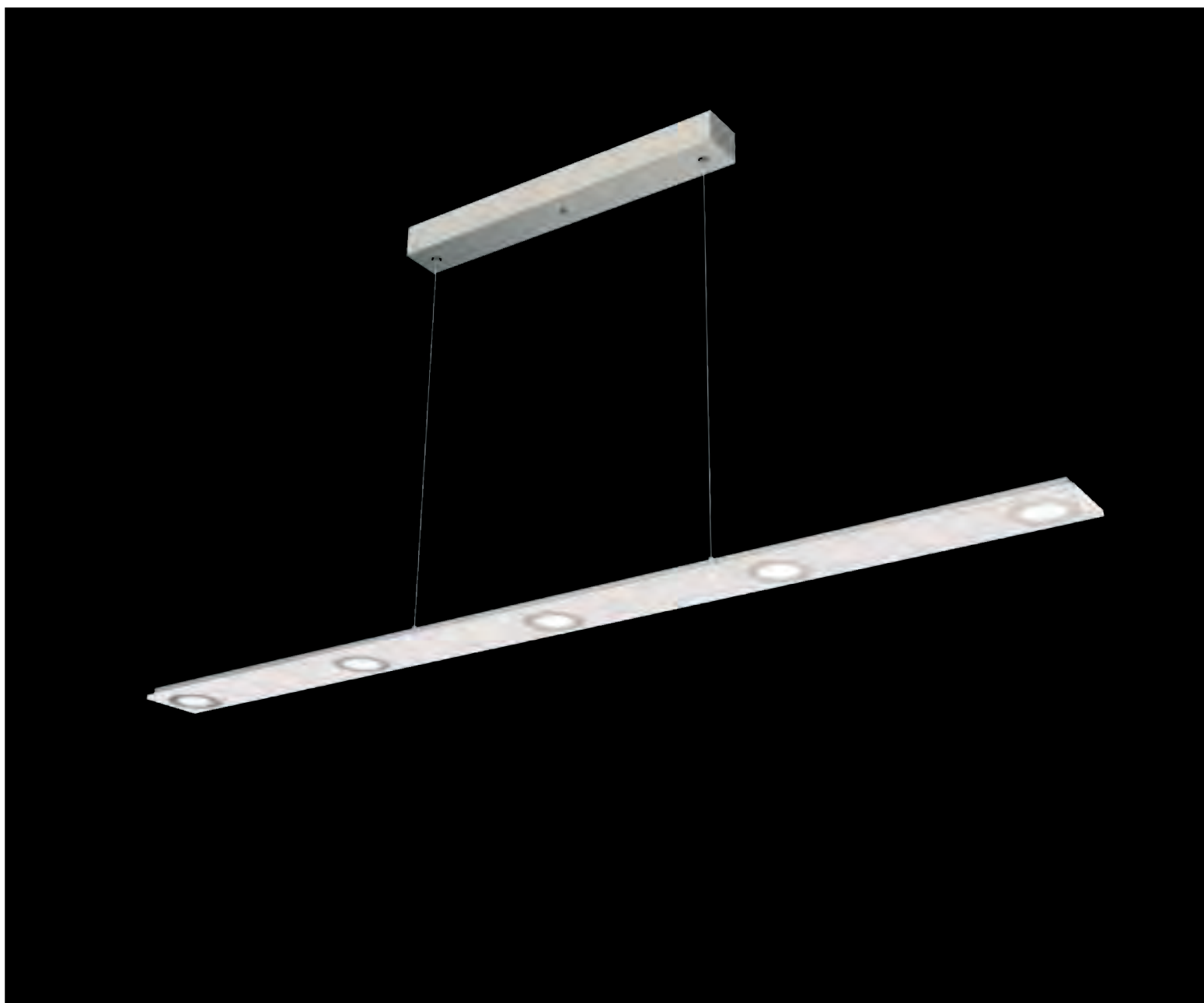

Pendelleuchte Pano Dimm

Edelstahlgehäuse mit Acrylglas und 5 LED Flächenstrahlern à 4 Watt (total 20 W).

Dimmbar über integrierten Touchsensor (Gehäuse berühren, nicht über Lichtschalter).

1,7m lange Abhängung über welche gleichzeitig die Stromversorgung läuft (kein zusätzliches Stromkabel sichtbar).

Abhängung stufenlos einstellbar.

Anschluss 220-240V.



Typ	Watt	Zuleitung	Schalter	Converter
LED	ab 8	hinten	möglich	eingebaut

Dieses Produkt enthält eine verbaute Lichtquelle der Energie-Effizienzklasse F. Energieeffizienzklasse auf einer Skala A (beste) bis G (schlechteste).

Ausführung	Bestellnr.
Pendelleuchte Glas weiss	33357
Pendelleuchte Glas metallic grau	33359



Bellini Color

Dekorative Pendelleuchte mit runden Abhängungen - jede Abhängung hat einen Durchmesser von 337mm und ist 14mm hoch.

Die Abhängungen der Leuchtsegmente sind unabhängig von einander in der Höhe/Abhängung variabel und können einzeln eingestellt werden.

Stromversorgung über die 170cm langen Edelstahlseile -dadurch kein störendes Zuleitungskabel und elegantes Design.

Deckenbox in Edelstahloptik, gebürstet.

Abhängungen/Lichtsegmente ebenfalls gebürstete Edelstahloptik mit Acrylglas weiss.

Diese Leuchte kann gedimmt werden und hat gleichzeitig Farbwechseltechnologie im Weissbereich (2700 bis 6500K). Steuerung über Fernbedienung.

Dimmung über Lichtschalter nicht möglich.

Deckenbox 1030 (3er) bzw. 1370 (4er) x 85 x 40mm.

Ausführung	Bestellnr.
Bellini 3fach Edelstahloptik, L=1030mm	31534
Bellini 4fach Edelstahloptik, L=1370mm	33358
Bellini 3fach schwarz, L= 1030mm	31537
Bellini 4fach schwarz, L= 1370mm	31538

Dieses Produkt enthält eine verbaute Lichtquelle der Energie-Effizienzklasse F. Energieeffizienzklasse auf einer Skala A (beste) bis G (schlechteste).

Typ	Watt	Zuleitung	Schalter	Converter
LED	je 14,3	oben	FB enth.	enthalten



LED Flächenleuchte "Panel"

Panel gibt es in zwei Grössen und beide Versionen sind technisch identisch ausgestattet, mit einer Leistung von 40 Watt.

Panel ist zur Montage auf geeignete Wände, Decken, Nischen, unter Böden usw. geeignet. Bei solchen Direktmontagen bitte auf ausreichende Wärmeableitung / Belüftung achten.

Beide Versionen können auch mit dem Seilset abgehängt werden.

Das Seilssystem zur Abhängung ist als Set im Angebot und stufenlos bis zu einer Länge von 2m einstellbar.

Bei beiden Leuchten ist der passende Converter bereits im Lieferumfang enthalten.

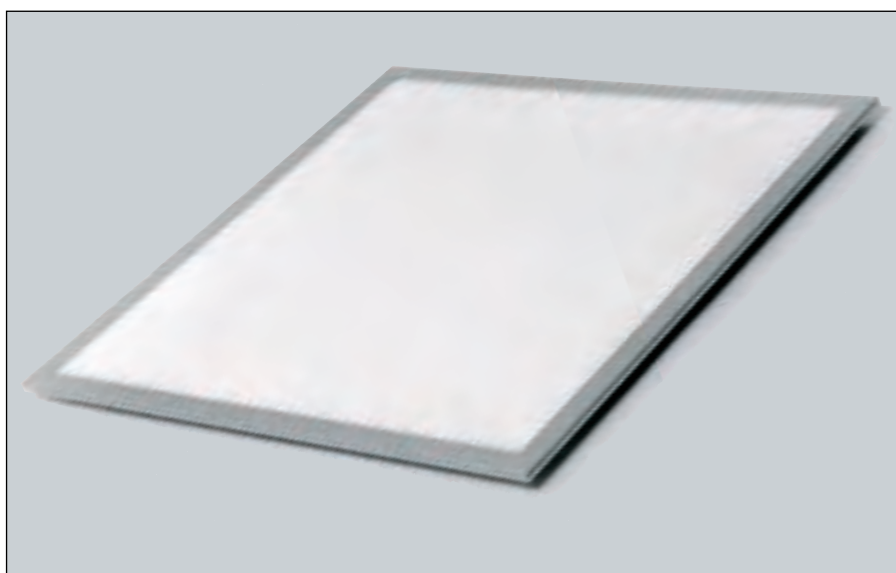

Typ	Watt	Zuleitung	Schalter	Converter
LED	40	oben	möglich	enthalten

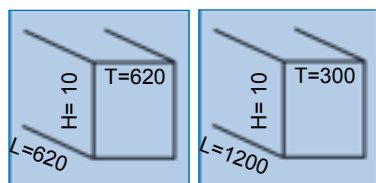

Dieses Produkt enthält eine verbaute Lichtquelle der Energie-Effizienzklasse G. Energieeffizienzklasse auf einer Skala A (beste) bis G (schlechteste).

Ausführung	Bestellnr.
PendelPanel 120 x 30cm	30679
PendelPanel 62 x 62cm	30678
Seilset für 120 x 30 (30679)	30682
Seilset für 62 x 62 (30678)	30681

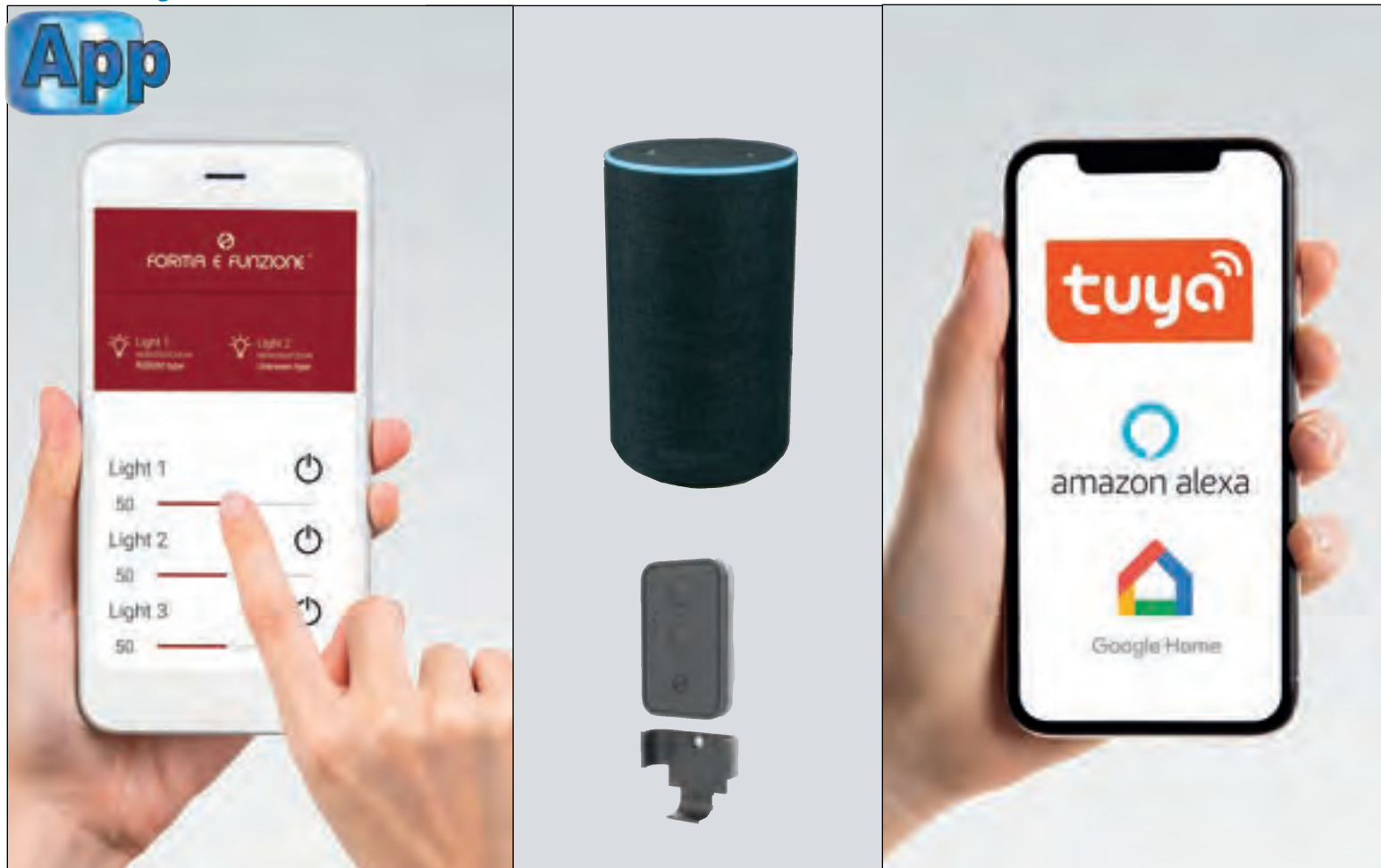

Steuerung einzelner Leuchten: dimmen-ein-aus.

Der Converter wird an die Steuereinheit angeschlossen. An die Ausgänge schliessen Sie über Verteiler (mitbestellen) bis zu 4 x 4 Leuchten an. Auf ausreichenden Converter achten.

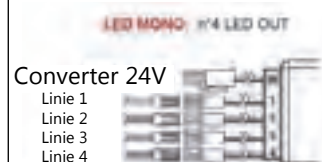

Steuerung Weisswechsel Leuchten: Farbe-ein-aus.

Der Converter wird an die Steuereinheit angeschlossen. An die Ausgänge schliessen Sie bis zu 2 x 4 Leuchten an. Sie erstellen so bis zu 2 Linien. Auf ausreichenden Converter achten.



Smarte Lichtsteuerung über App oder Bluetooth
Steuern Sie Ihre Küchenleuchten über Sprache, über eine App auf dem Smartphone, bei Smart-Home über WiFi oder über eine klassische Fernbedienung.

Alles das ist mit den im Katalog durch das App-Logo gekennzeichneten Leuchten möglich.

Dabei ist es unerheblich ob Sie ein/aus, Lichtfarbe oder die Helligkeit regulieren möchten -oder sich ein Lichtszenario abspeichern. Sogar von unterwegs.

Und das Ganze ohne viel Planungsaufwand bzw. umständliche Montage.

Ausführung	Bestellnr
Steuergerät für Bluetooth: ein/aus und dimmen	30950
Steuergerät für Bluetooth: ein/aus und Weisswechsel,	30951
Steuergerät für WiFi: ein/aus, dimmen, auch über Sprache	30952
Steuergerät für WiFi: ein/aus, Weisswechsel, auch über Sprache	30953
Steuergerät für Fernbedienung, bis 4 Linien ein/aus und dimmen	30954
Fernbedienung für bis zu 4 Linien, incl. Batterie, 42 x 68 x 13mm	30955
4fach-Verteiler für alle Ausführungen pro Linie 1x erforderlich	30956
Converter bis 30 Watt 24V) ein Converter in ausreichender	30957
Converter bis 70 Watt 24V) Leistung für die insgesamt	32068
Converter bis 100 Watt 24V) verwendeten Leuchten/ totale	30958
Converter bis 150 Watt 24V) Watt-Aufnahme ist erforderlich.	30959

Sie laden sich lediglich die jeweilige App herunter (im Lieferumfang des Steuergerätes enthalten) und programmieren dieses mit bis zu 4 einfarbigen LED-Lichtlinien, die dimmbar sein können oder bis zu 2 Linien in Farbwechsel-Technik (Weissbereich).

Sie brauchen neben den Einzeleuchten (kein Set!) das Steuergerät, welches bereits über entsprechende Anschlusskabel verfügt. Dazu einen Converter, der das Steuergerät mit Strom versorgt. An dieses werden dann die Kabel oder Verteiler zu den Leuchten angeschlossen: Fertig !

Diese Leuchten können Sie mit dem System "App" verwenden.
 Achtung: immer Einzelleuchten ohne Schalter bestellen (hier oder auf Artikelseite) !



Serie MiniShield Seite 27 Artikelnr: ab 30738



Serie Dot 5W Seite 42 Artikelnr: 30763



Serie Screen 6W dimmbar Seite 43 Artikelnr: 30759



Screen Farbwechsel 6W Seite 44 Artikelnr: 30759



Serie Minikeil 5W Seite 46 Artikelnr: 30788



Serie Flachdreieck 4W Seite 47 Artikelnr: 30776

Lichtbänder neutralweiss Mini-Strip Seite 78 ab Artikel 32071

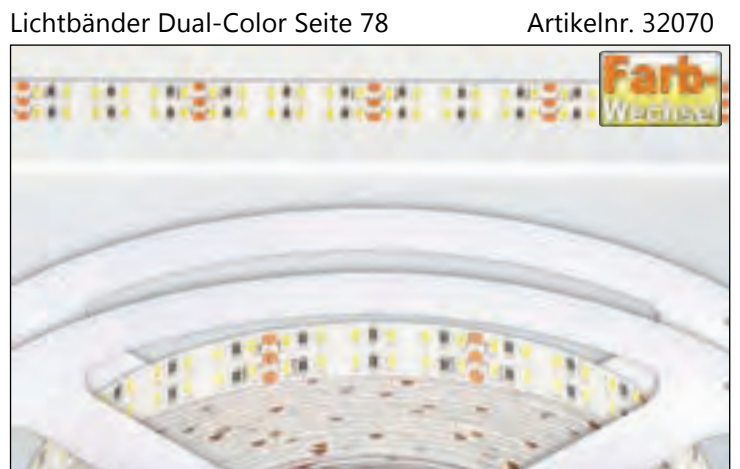
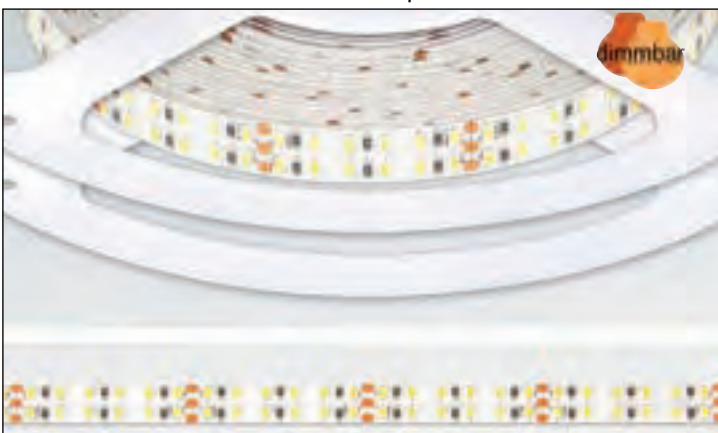

Lichtbänder Dual-Color Seite 78 Artikelnr: 32070



Mit Fernbedienung und für Integration in Smart Home.

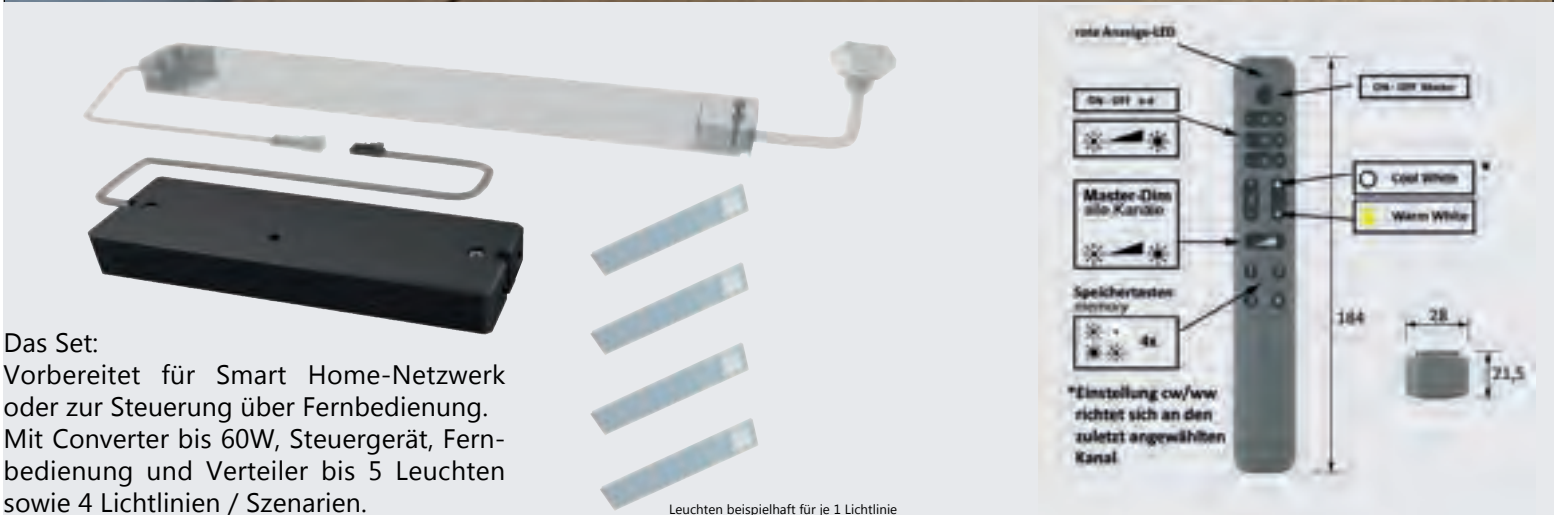

Das Set: Vorbereitet für Smart Home-Netzwerk oder zur Steuerung über Fernbedienung. Mit Converter bis 60W, Steuergerät, Fernbedienung und Verteiler bis 5 Leuchten sowie 4 Lichtlinien / Szenarien.

Leuchten beispielhaft für je 1 Lichtlinie



Zigbee Set

zur Steuerung von bestimmten Leuchten in dimmbarer Ausführung und/oder mit Weiss-Farbwechsel-Technologie über 2-Draht Technik.

- Nutzt das Protokoll Zigbee 3.0
- Unterstützt Zigbee TouchLink
- Hinzufügen von Geräten zum selbstkonfigurierenden Zigbee Touchlink Netzwerk möglich
- Kompatibel mit Zigbee Gateway-Universalprodukten
- Kompatibel mit CCT Zigbee-Universalfernbedienung.

Das Set, welches Farbwechsel und/oder Dimmung regeln kann, besteht aus einer Fernbedienung mit Steuergerät, dem Converter bis 60Watt und dem Smart-Empfänger.

Dabei ist die Steuerung der Leuchten über die Fernbedienung oder über Smart Home möglich.

Diese Technologie eignet sich für 12V-Systeme.

Wenn Sie den Empfänger in einem Set mit einem Sender bezogen haben, ist dieser bereits eingelernt.

Nach Montage und Inbetriebnahme können Sie die Funktionen zur Einstellung des angeschlossenen Beleuchtungssystem direkt nutzen.

* Speicherung von bis zu 4 Lichtszenarien.

* Set funktioniert mit Fernbedienung oder im Smart Home Netzwerk.

Zigbee ist ein sehr verbreitetes Steuerungssystem für Smart Home, das von namhaften Marken genutzt wird.

Ausführung	Bestellnr.
Zigbee-Set	30980

Da im Set bereits der Converter bis 60W enthalten ist, benötigen Sie lediglich noch Leuchten nach Wahl aus nebenstehenden geeigneten Produkten. Beachten Sie bitte, Einzelleuchten (keine Sets!) zu bestellen. Sie benötigen keine Schaltlampe/Masterleuchte !

Diese und weitere Leuchten können Sie mit dem System "Zigbee" bis insgesamt 60 Watt verwenden.
Achtung: immer hier oder auf der Artikelseite Einzelleuchten ohne Schalter bestellen !



Serie Licht auf Maß Seite 20 Artikelnr: nebenstehend

Licht auf Maß können Sie für Zigbee-Steuerung inklusive Fernbedienung erhalten.
 Technisch sind die Produkte ab Seite 20 erklärt.
 Hier beschreiben wir den Lieferumfang für Zigbee:

Bestellen Sie die gewünschten Längen und Ausführungen (dimmbar oder Farbwechsel Weißbereich) von Seite 21.

Dazu bestellen Sie hier das Zigbee-Set und wir liefern die kompletten Leuchten steckerfertig und mit allem Zubehör.
 Die Leuchten für Zigbee sind immer ohne Schalter.

Ausführung	Bestellnr.
Zigbee für Licht auf Maß	30709

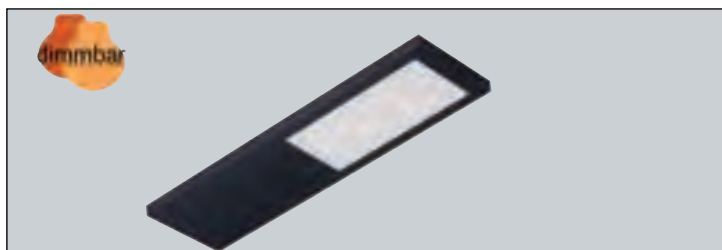

Serie CompactMetall 4Watt, Seite 48, Edelstahl und schwarz

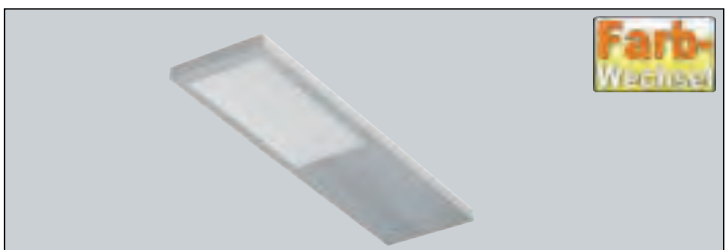

CompactMetall Color 5W Seite 49 Artikelnr. 32534

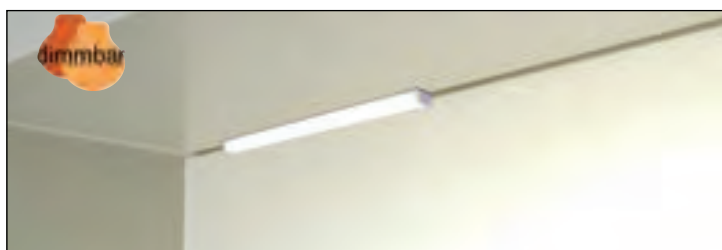

Serie LED 260, 2,1W Seite 31 Artikelnr. 30882



Serie LED 260, 2,1W Seite 31 Artikelnr. 30883



Serie SensoAngo 4Watt, Seite 53, Edelstahl und schwarz.

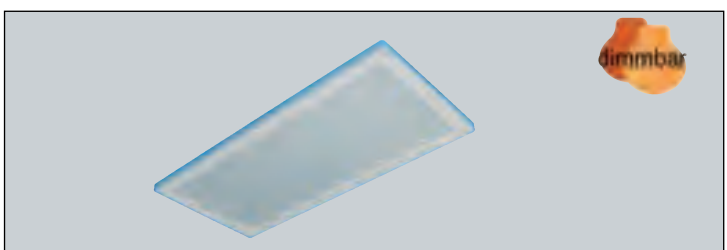

Serie Flächenleuchte Hickory 6W Seite 64 Artikelnr. 31578



ZigMiniStick 1,8W Seite 54 Artikelnr: 31560

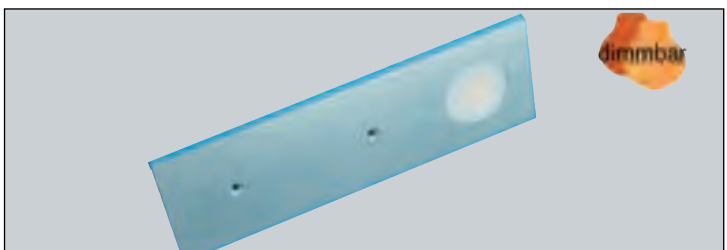

Serie Coso 3,5W Seite 51 Artikelnr: 31571



Seite 57:
 Serie PlanarTec dimmbar Artikelnr: 30579 € 59,00
 Serie PlanarTec Weisswechsel Artikelnr: 30510 € 72,00



Schwenkstrahler Seite 72 Artikelnr: 31587

Angaben zur Energie-Effizienzklasse der Leuchten finden Sie auf den angegebenen Produktseiten.



Universal App- und Sprachsteuerung

Steuern Sie Ihr Küchenlicht oder auch weitere geeignete Geräte über Ihr Smartphone bzw. das bei Ihnen vorhandene Netzwerk mit Sprachbefehlen. Wir bieten Ihnen dafür die einfache Regeltechnik für fast alle unsere Küchenleuchten und Lichtsysteme - nach dem Prinzip "Plug and Play". Anschlussfertiger Steckdosen-Adapter mit Aufnahme für Stecker von Leuchten oder sonstigen geeigneten Geräten. Lieferung inklusive Download-Rechten für die App. Steuerelement kommt in die Steckdose in der Wand, der Stecker der zu steuernden Lichtquelle in die Steckdose am Steuerelement, Produkt mit Ihrem Netzwerk koppeln: fertig. Ein 2,4 GHz Wi-Fi-Netzwerk ist erforderlich.



Ausführung	Bestellnr.
Steuerelement Sprache und App Set mit einem Steckdosen-Adapter und dazugehöriger App.	34000

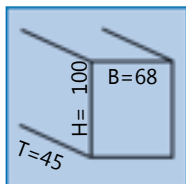

LightBalance Schalter (und Fernbedienung)

Komfortable Schaltung für diverse Leuchtserien. Ausführung entweder als Dimmer oder als Farbwechsel-Regler für Weisswechsel -sowie selbstverständlich für ein /aus. Montage unter dem Oberschrank (kleben oder schrauben) und dabei über einen Magnethalter abnehmbar als Fernbedienung.

Besonderheit:
Steuern Sie zwei Küchenzeilen mit unabhängig voneinander montierten Leuchten und Convertern über einen Schalter !
Lieferung im Komplettsset inklusive handelsüblicher Longlife-Batterie.



Ausführung	Bestellnr.
Lightbalance Set für Dimmung	30875
Lightbalance Set für Farbsteuerung	30876
z.B. passend zu Leuchten der Seiten 23, 28, 35, 39, 41, 50, 62, 72, 85, 86 (ohne 35590), 89.	

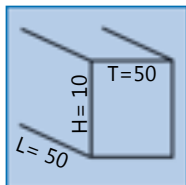

Funkschalter mit Batterie

Kompaktes Schaltsystem mit Knopf-Batterie im Schalter.

Die kompakte Bauform des Schalters (Bohrung D= 32mm, Höhe 15mm, Rahmen 40 x 40mm) ermöglicht vielseitigen Einsatz, z.B. eingebohrt in einen Türstock oder Blende/Schrankboden usw.

Schalter auch ohne Rahmen einsetzbar.

Der Schalter steuert ein Vorschaltgerät, welches ähnlich wie bei der Dunsthauben-Fensterschaltung in die Steckdose gesteckt wird und die zu schaltenden Leuchten/Trafo werden in die Steckdose des Steuergerätes gesteckt.

Einfachste Installation.

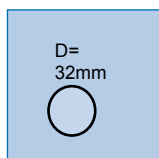

Ausführung

Funkschalter-Set

Bestellnr.

30368

LED-Sensor de Luxe

Berührungslos schalten Sie: LED, Halogen usw.

Das Gehäuse stellt sicher, dass der Sensor immer richtig sitzt und so keinen Fehlschaltungen ausgelöst werden (durch falsche Wandposition o.ä.).

Durch Vorbeistreichen bis ca. 10cm Entfernung am Sensor geben Sie einen Impuls zum ein- oder ausschalten der Leuchten.

Mit 2m Zuleitung und 2m Minileitung zum Sensor.

Vorschaltgerät zur Montage vor den Trafo/Converter inklusive Hochvoltanschluss 220-240V.

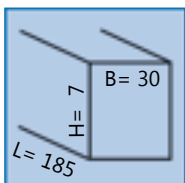

Ausführung

Sensor de Luxe, Länge 185mm, LED/Halogen

Bestellnr.

31270



Sensor - berührungslos schalten !

Eine Art Bewegungsmelder wurde hier zum Schalter umfunktioniert.

Durch Vorbeistreichen bis ca. 10cm Entfernung am Sensor geben Sie einen Impuls zum ein- oder ausschalten der Leuchten. Vorschaltgerät für Converter usw.

Mit 2m Zuleitung und 2m Minileitung zum Sensor. Vorschaltgerät zur Montage vor Converter/Leuchte. inklusive Anschlussmaterial an Hochvolt-Steckdose 220-240V.

Der Universal-Sensor schaltet alle bekannten Lichtsysteme wie LED, Halogen.



Ausführung	Bestellnr.
Sensor Eco	30079
Sensor universal	30078

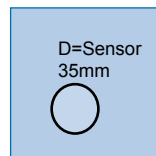

Steuer-Energiebox mit Schalter und Converter

Eine clevere Lösung für die Schaltung und Steuerung von Leuchten.

Das Gehäuse mit 2 Steckdosen hat gleichzeitig einen Converter bis 30 Watt eingebaut und verfügt über ein zusätzliches Kabel nach oben auf den Schrank mit einem Verteiler als Anschluss für bis zu 6 Leuchten (1m lang).

Je nach Ausführung der Leuchten können Sie diese dann über die Energiebox ein- und ausschalten, dimmen oder die Lichtfarbe wechseln.

Bestellen Sie immer Einzelleuchten ohne Schalter dazu. Passende Leuchten auf Seite 93 aufgelistet.

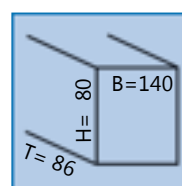

Zuleitung zur Energiebox über Kabel von 1,5m Länge mit lose beigelegtem Stecker. Die Box sollte unter die Hän-geschränke gebaut werden, kann aber auch hochkant in eine Ecke.

Ausführung	Bestellnr.
Energiebox-Schalter	34342

Universal-Zwischenschalter

Zwischenschalter weiss, mit 2m Anschlussleitung 2 x 0,75qmm mit Euroflachstecker und 2m Verbindungskabel 2 x 0,75qmm mit Euroflachkupplung. zum direkten Anschluss an 220-240V.

Für LED-Leuchten empfehlen wir die Version mit dem Schutzkontakt-Stecker und eckigem Schalter (32256). Der Kombi-Stecker dieses Systems verfügt gleichzeitig über eine Steckdose, an der Verteiler oder Verbraucher bis 8 Ampere angeschlossen werden können. Ein 3m langes Kabel (2x 0,75mm²) führt zum Schalter, welcher beliebig untergebaut wird und den Stromfluss zum Kombistecker (für Schutzkontaktstecker)steuert. 220-240V. Bild unten.

Für LED-Converter geeignet.

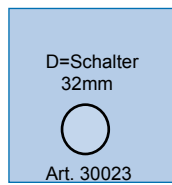
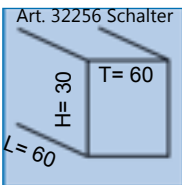

Ausführung	Bestellnr.
Aufbauswitcher rund	30023
Aufbauswitcher eckig mit Schutzkontakt-Stecker	32256

Design-Zwischenschalter Mini, universal

Edelstahlgehäuse mit 2m Zuleitung mit Eurostecker und 2m Ableitung mit Euro-Kupplung für Anschluss an Hochvolt 220-240V.

Für geeignete Verbraucher- z.B. Converter oder Leuchten ohne eigenen Schalter- bis max. 4 A. Inklusive Montagezubehör. Bild rechts.

Türkontaktschalter: Tür auf - Licht an.

Öffner-Kontakt bis 250V - 2 Ampere, inkl. 2m Zuleitung mit Euro-Stecker und 2m geschaltete Leitung inkl. Eurokupplung. "Endschaltersystem". Abmessung Steuereinheit 12 x 60 x 40mm. Bild unten.

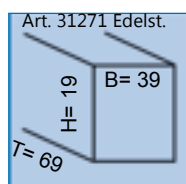
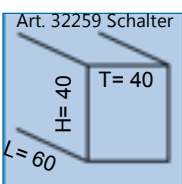

Ausführung	Bestellnr.
Design-Schalter	31271
Tür-Schalter	32259

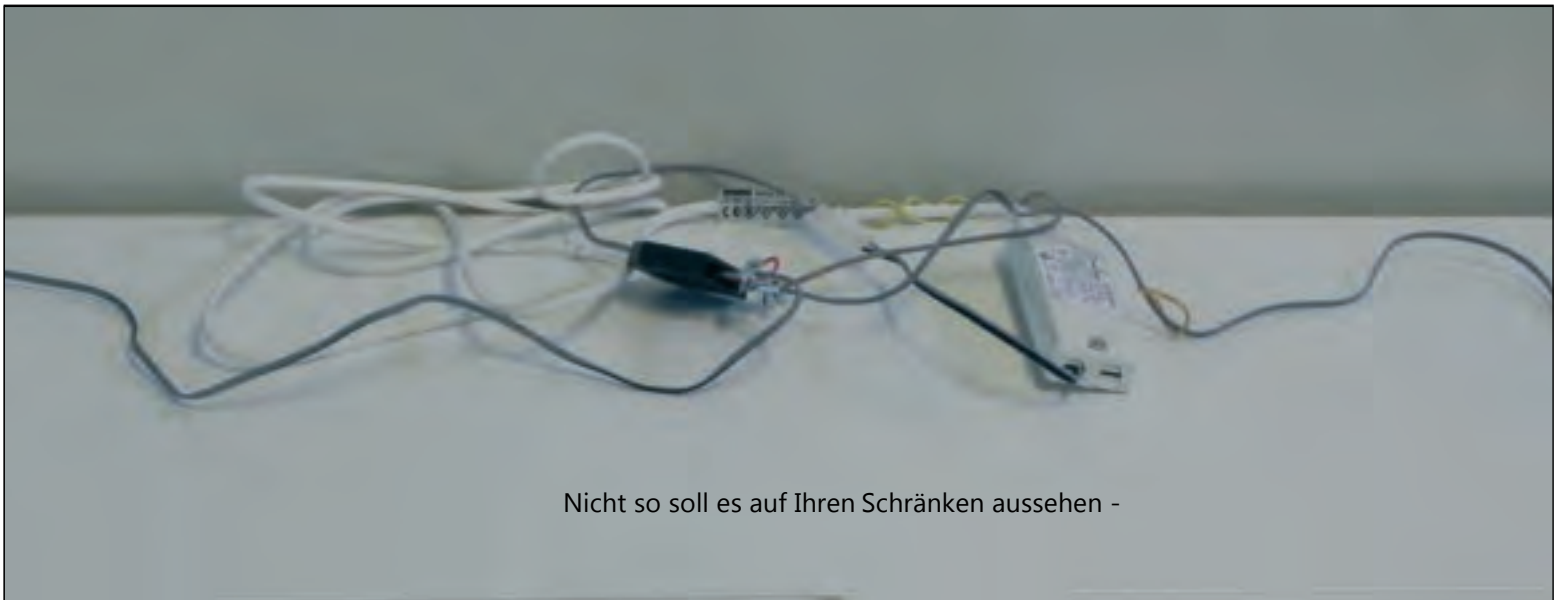

Nicht so soll es auf Ihren Schränken aussehen -

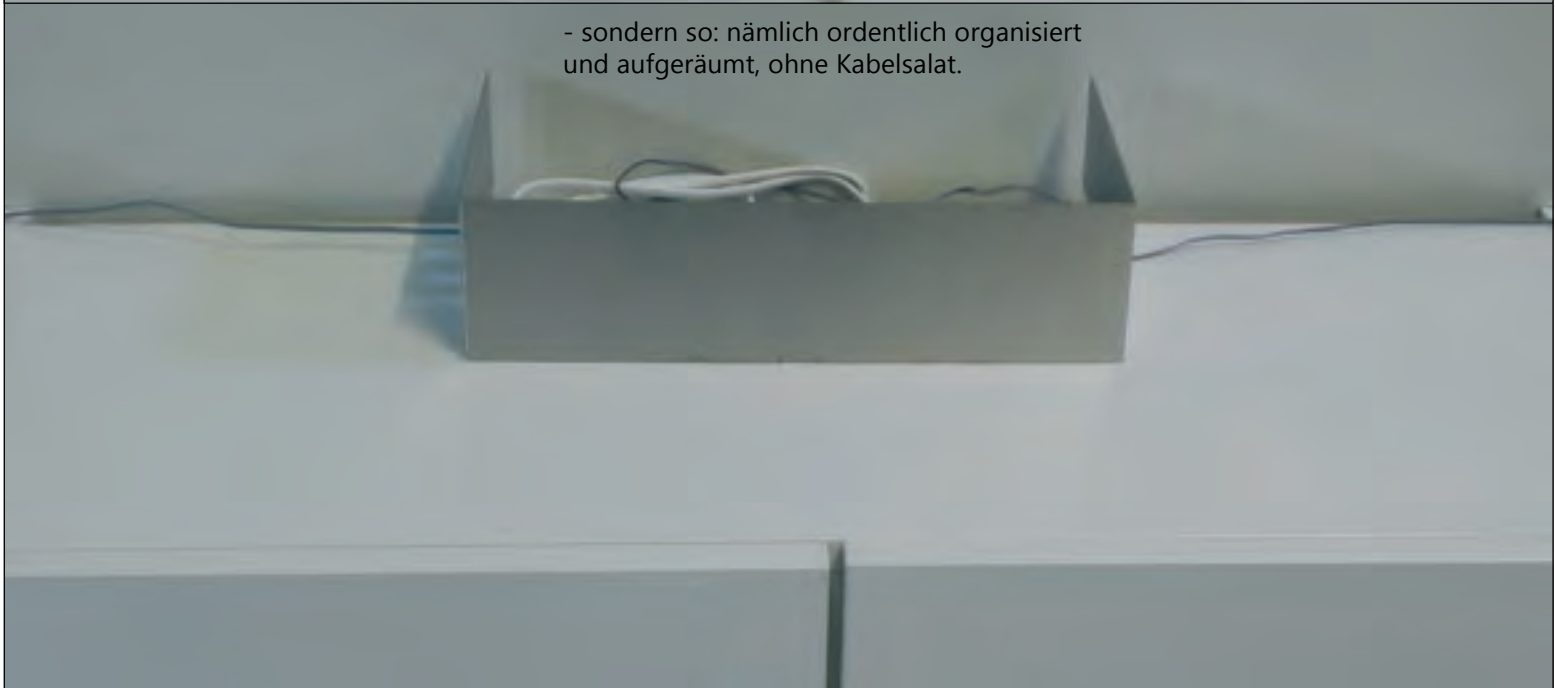

- sondern so: nämlich ordentlich organisiert und aufgeräumt, ohne Kabelsalat.

Das kennen wir alle:

Sie planen und realisieren tolle Küchen - und dann leidet die Gesamtwirkung unter Kabelsalat auf den Schränken, der sich aufgrund störrischer Verkabelungen kaum in den Griff bekommen lässt.

Dagegen haben wir etwas: unsere Edelstahl-Kabelblende.

Kabelblende

Besonders in Ausstellungen oder in offenen Küchen - die einen Blick aus grösserer Entfernung auf Schränke zulassen- sehen Sie oft Installationen weil sich Kabel schlecht bändigen lassen.

Setzen Sie einfach unsere Blende aus gebürstetem Edelstahl ein und Sie hinterlassen eine aufgeräumte Küche.

Die Blende erlaubt Zuführung und Abführung verschiedenster Kabel, kann einfach auf den Schrank gestellt werden -und ist anschraubbar.

Beachten Sie, dass innerhalb der Blende keine "Kabelrollen" entstehen.

Abmessungen: H= 80 / B= 300 / T= 150mm.

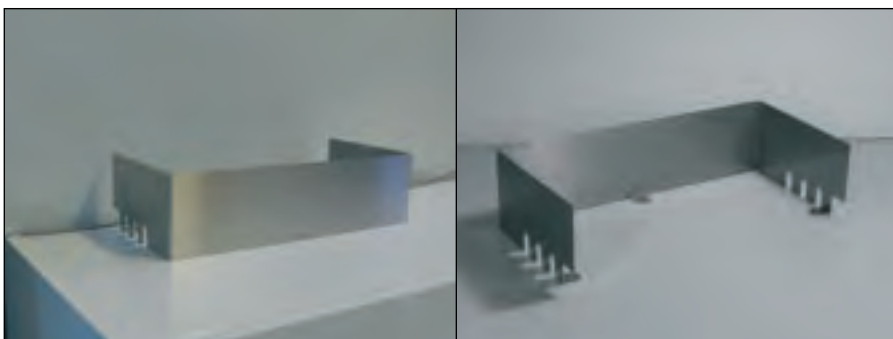

Ausführung	Bestellnr.
Edelstahl	30402

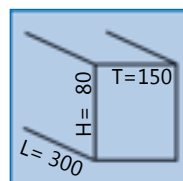

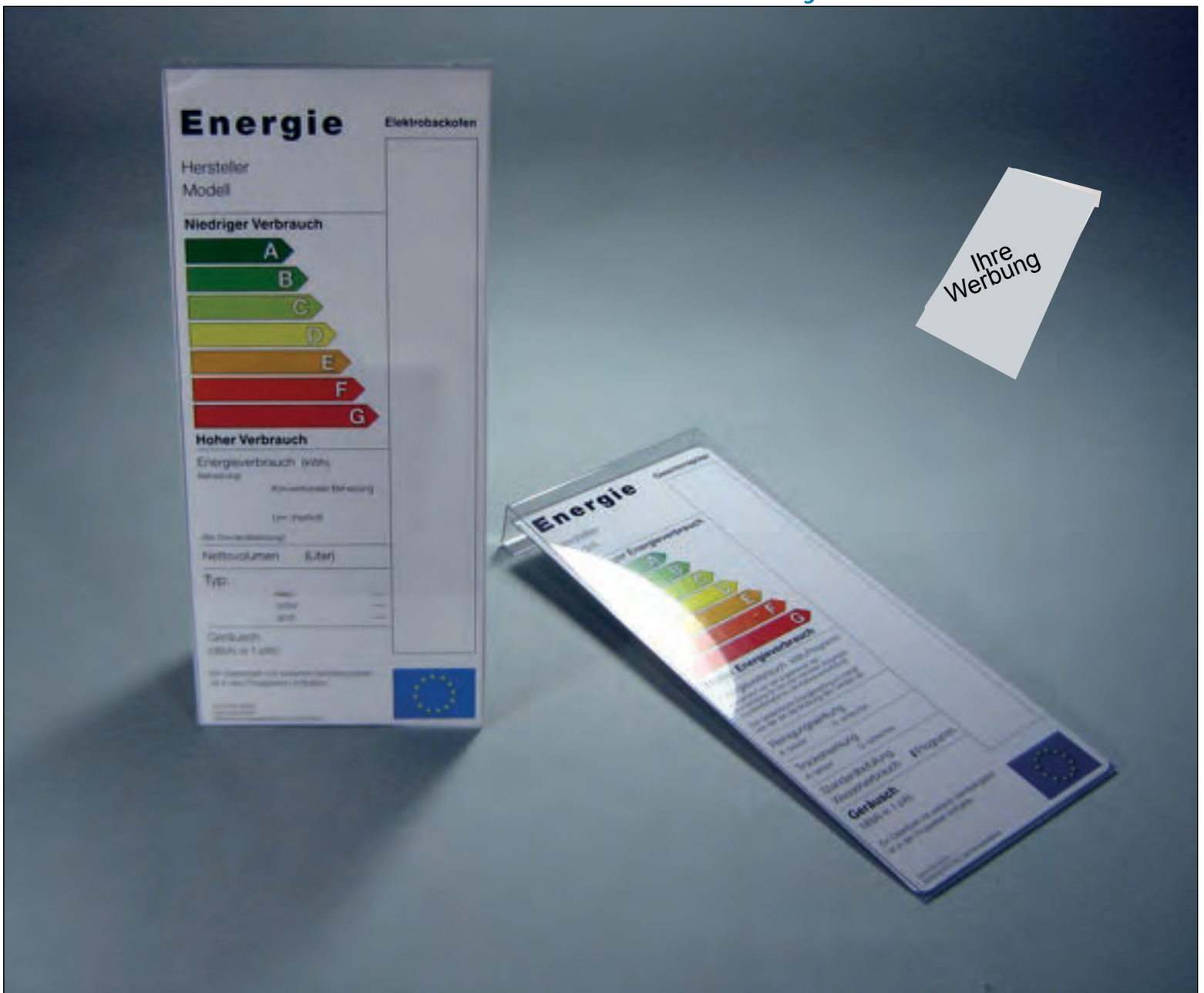

Energielabel- oder Produktinformations- Halter für Leuchten und Geräte

Dieses System ist für alle Norm-Label einzusetzen und sorgt für professionell gestaltete Küchenfronten in der Ausstellung.

Wir bieten drei Versionen: - eine für Holzteile mit Geräten
- eine für integrierte Geräte
- eine für Leuchten-Labels.

Dabei ist die Version für Türen usw. mit Doppel-Winkel ausgestattet und wird einfach von oben eingehängt. Die Ausführung für integrierte Geräte/Hauben hat einen Einfach-Winkel, der mit Antirutschknoppen versehen ist und den Halter auf der Gerätefront fixiert.

Bei der kleinen Version für Leuchten-Labels hat der Halter einen Winkel, mit dem er am Schrankboden befestigt wird oder Sie nutzen den Rückwand-Hohlraum zur Verklebung. Zur dauerhaften Befestigung kann geeignetes Doppelklebeband o.ä. verwendet werden.

Die Halter sind aus hochwertigem, dauerhaften Makrolon und auch für jegliche Werbung am Produkt einsetzbar.

Lieferung nur per 10 Stück.

Für Label-Größen bis 260 x 118mm (Geräte) und 145 x 75mm (Leuchten).



Mit Doppelwinkel, z.B. für Türen.

Mit Einfachwinkel und Antirutschpad, z.B. für Geschirrspüler.

Ausführung	Bestellnr.
Halter klein, für Leuchten, Einfachwinkel	34335
Halter für Geräte, Doppelwinkel für z.B. Türen	34331
Halter für Geräte, Einfachwinkel für z.B. Geschirrspüler	34330

<45>

So gekennzeichnete Produkte sind für eine bestimmte Schrankbreite.

ab 45

So gekennzeichnete Produkte sind ab einer bestimmten Schrankbreite.



Alle unsere elektrischen Produkte entsprechen den Entsorgungsvorschriften gemäss EAR und sind diesbezüglich gekennzeichnet.



Diese Rubrik bietet Ihnen Produkte, mit denen Sie eine Küche komplettieren und den Mehrwert einer geschickten Planung herausstellen können.

Sicher und komfortabel sollen die Geräte, Elektro-Komponenten und die Energieboxen sein, aber auch schnell betriebsbereit und schnell wieder verstaut -möglichst ohne das Küchendesign zu stören.

Wenn man zuerst Schränke aufmachen und sperrige Geräte ausräumen muss, um diese kurz zu benutzen und dann wieder wegzuräumen, oder wenn beispielsweise die Brotschneidemaschine auf der schon zu kleinen Arbeitsfläche immer wieder im Weg ist, wird es Zeit für einen Einbau-Allesschneider !

Deshalb sollte dieser schon bei der Küchenplanung Berücksichtigung finden und so wie dieses Beispiel zeigt, gibt es eine Vielzahl von Küchenhelfern, die das tägliche Arbeiten erleichtern.

Insbesondere die Montageabteilungen werden die Produktvielfalt und die vielseitigen Problemlösungen mit unseren durchdachten Artikeln der Anschlusstechnik schätzen.

Beachten Sie unsere interessanten Produkte wie:

Einbau-Pürierstab, Allesschneider, Design-Dunstabzugshauben, Zerkleinerer, Einbau-Toaster, Sockelheizungen, Bluetooth-Abspielsysteme, Boiler, Energieboxen, Kochfelder, Mikrowellen, Pantryküchen oder Anschluss-Kabel u.v.m,

Wir bieten Ihnen eine interessante Vielfalt an Geräten und Zubehör, womit Sie sich bei der Planung profilieren und im Angebot abheben.

Zuführung
links: AES62SL

<ab 50>



Zuführung rechts:
AES62SR



ritter AES 62

Ab 50er Schublade

Der platzsparende und trotzdem stabile Allesschneider kann in jeden Norm-Schubkasten ab 50cm Korpusbreite montiert werden.

Das Modell wird als Planungsalternative mit links- oder rechtsseitiger Schnittgutzuführung angeboten und es gibt eine Hochversion für grifflose Küchen / überdicke Arbeitsplatten.

Ein einstellbarer Anschlagspunkt fixiert die Schublade im aufgeklappten Zustand des Gerätes an der Arbeitsplatte.

Schnittstärke stufenlos einstellbar bis ca. 14mm.

Ersatz- und Schinkenmesser optional.

Höhe ab Schubkastenboden bis OK Arbeitsplatte bei 32195/32151 = 116-161mm, bei Hochversion 30089 = 165-210mm.

Ausführung	Bestellnr.
AES62SR, silber, Zuführung rechts	32195
AES62SL, silber, Zuführung links	32151
Hochversion SRH, silber Zuführung rechts	30089
Schinkenmesser	auf Anfrage
Traversenset von Folgeseite bitte ggf. beachten !	



Für Küchen bei denen die lichte Höhe für den Einbau nicht ausreicht (teilweise bei grifflosen Küchen oder bei Unterflurführungen) benötigen Sie ein **Traversenset** zusätzlich. Bitte mitbestellen. Maß-Skizze nebenstehend bei AES 72.

Jetzt mit 5 Jahren Garantie bei Einbau durch qualifiziertes Personal -z.B. Küchenmonteur!



ritter AES 72 SR Vollmetall

Ab 50er Schublade.

Die absolute Oberklasse bei den Ritter-Allesschneidern in hochwertiger Vollmetall-Ausführung. Ausstattung wie bei nebenstehendem AES 62 beschrieben Elektrolytisch poliertes Wellenschliffmesser. Schnittstärke bis ca. 14mm stufenlos einstellbar. 65 Watt, Schutzklasse 2.

Mit Dauerschalter bis 5 Min. Laufzeit. Das Messer ist durch einen Bajonettverschluss befestigt. So kann es zur Reinigung usw. ohne Werkzeug abgenommen werden. Falls die Schnittstärkenregelung nicht zurückgestellt wurde, ist automatisch eine Einklappsperr aktiviert.

Der Scherenbeschlag verriegelt beim Aufstellen selbsttätig und so steht der Allesschneider vor der Arbeitsplatte.

Höhe ab Schubkastenboden bis OK Arbeitsplatte bei 32195/32151 = 116-161mm. Bei Hochversion 30089 = 165-210mm.

Ggf. nebenstehendes Traversenset (siehe Beschreibung linke Seite) **und 5-Jahres-Garantie beachten !**

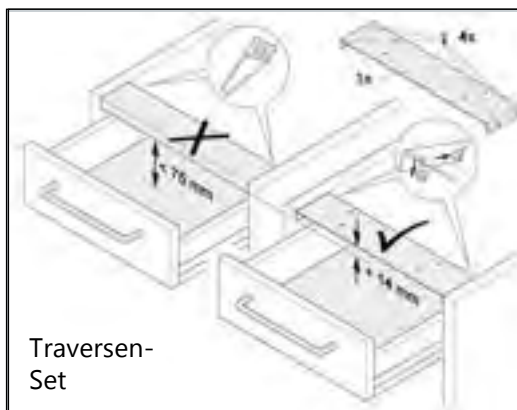

Traversen-Set



Ausführung	BestellNr.	Maß-Box
Allesschneider AES 72SR silber	30088	AES62 und AES 72:
Hochversion AES 72H silber	30090	
Traversenset:		
für 30er Schrank	34010	
für 40er Schrank	34011	
für 45er Schrank	34012	
für 50er Schrank	34013	
für 60er Schrank	34014	
für 80er Schrank	34015	
für 90er Schrank	34016	
für 100er Schrank	34017	
für 120er Schrank	34018	

<ab 30>



Kompakt-Allesschneider Einbau ritter ASE52SR
Ab 30er Schublade

Der "Kleine" von Ritter.
Mit diesem Multischneider bietet sich eine Möglichkeit, auch auf kleinem Raum ein leistungsfähiges Gerät unterzubringen.
Das Modell AES 52S mit Schnittgut-Zuführung rechts passt schon in eine 30er Schublade oder beansprucht in grösseren Auszügen weniger Platz.
Aushub mittels versenkbarem Bügel.
Zusammenfaltbar über Scherenbeschlag-System.
Schnittstärke bis ca. 14mm stufenlos einstellbar.

Mindest-Schubladentiefe 412mm,
Mindest-Schubladenhöhe 79mm ab Boden.
Mindest- liches Innenmaß 198mm.
Breite zusammengelegt 195mm.

Ausführung	Bestellnr.
AES 52S silber	32199
Traversenset von Vorseite gegebenenfalls beachten. Mitunter erforderlich bei zu wenig lichter Höhe in Schubladen. Beschreibung bei Artikel AES62.	

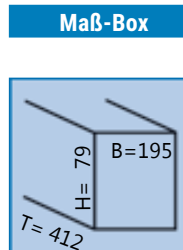



Stand-Allesschneider, einbaufähig mit Schwenkmechanik

Ritter E 118 für Schwenkmechanik

Ab 40er

Einbau in Unterschränke mit **Schwenkmechanik** ab 400mm Korpusbreite. Schnittgut-Zuführung links.

Frei stehendes Gerät in Metallausführung mit Wellenschliff-Messer zur Montage auf einer Trägerplatte. Schnittstärke bis ca. 14mm stufenlos.

Schwenkmechanik siehe Folgeseite.

Mit 5 Jahren Garantie bei Einbau durch qualifiziertes Personal -z.B. Küchenmonteur!

Ausführung	Bestellnr.
E118L silbermetallic	30082
Schwenkmechanik (Folgeseite)	47496

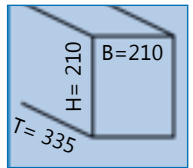

ritter Contura 3 Schrägschneider

Ab 50er

Standmodell.

Nicht zum Einbau vorbereitet.

Vollmetall- Ausführung mit Schneidgutzuführung rechts und Schrägstellung des Schnittschlittens für optimale Schneideposition.

Schnittstärke bis 23mm und grossflächiger, abnehmbarer Metallschlitten.

Kabeldepot für nicht benötigte Kabellängen.

Sicherheitsschalter (Moment- und Dauerschaltung bis 5 Min.).

Schwenkmechanik siehe Folgeseite.

Ausführung	Bestellnr.
Contura 3R	30043-1

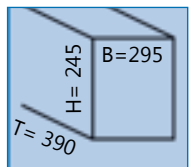

Schinkenmesser

Bitte nennen Sie uns Ihr Modell und wir unterbreiten Ihnen ein Angebot. das Schinkenmesser hat eine glatte, nicht gezackte Schneidfläche.

Ersatzmesser

Da die Schneidemesser mittlerweile sehr unterschiedlich sind und es auch auf die Aufnahme bzw. den Zahnkranz am Gerät ankommt, bitten wir um Angabe der **Farbe des Zahnkranzes** am Messer für ein Angebot.

Messertypen

Die Wellenschliff- Messer sind universelle Messer, sogenannte "Schinkenmesser" haben eine glatte Schneidefläche.

Ausführung	Bestellnr.
Wir erbitten Ihre gezielte Anfrage mit Angabe des Allesschneider-Modells -bzw. bei Ersatzbedarf mit Angabe der Farbe des Zahnrades am Messer.	

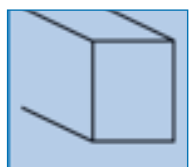

<ab 45>



Schwenkmechanik universal

Parallelschwenkmechanik.
Einbaubreite stufenlos von 410-570mm einstellbar.
Mit 2 Federn.

Tragkraft 8kg oder 10kg.



Ausführung	Bestellnr.
weiss 8kg Tragkraft	47496
weiss 10kg Tragkraft	49501

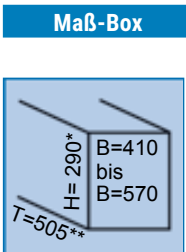

*Nutzhöhe 290mm,
**Schwenktiefe 505mm.

<ab 30>



ritter-Einbautoaster ET 10 Edelstahl

ab 30er

Besonders platzsparendes Modell, da bereits ab 30er Schublade einsetzbar.

So ist der Toaster sofort griffbereit und dennoch immer aufgeräumt.

Der Toaster ist mit einer automatischen Röstgutzentrierung, einer Auftaufunktion, Röstgradeinstellung mit LED-Anzeige und einem Edelstahl-Brötchenaufsatz ausgestattet.

Das Gehäuse sowie die automatische Abschaltung im geklappten Zustand sorgen für die erforderliche Sicherheit.

Zur Reinigung kann das Gerät ohne Werkzeug aus der Schublade genommen werden.

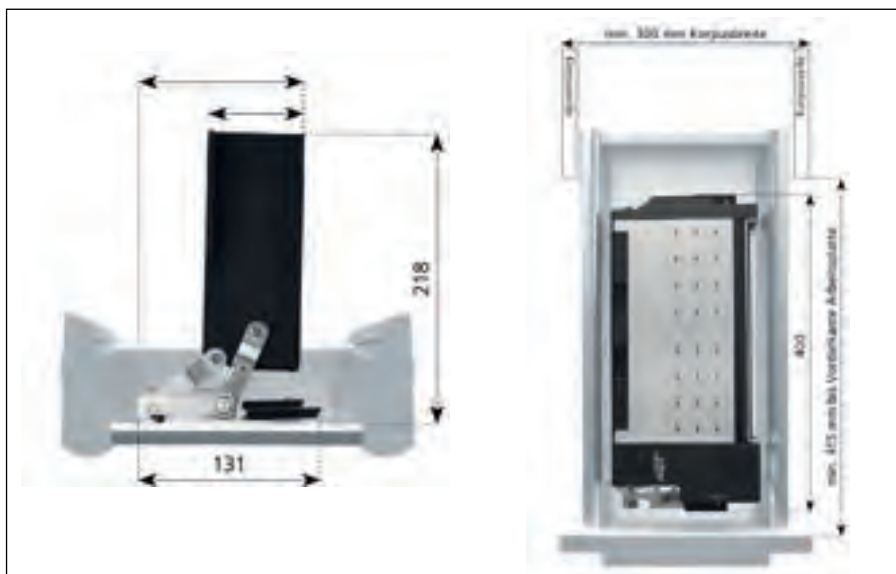

Maß-Box

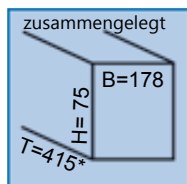
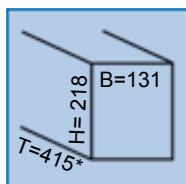

*= min. 415 bis Vorderkante Arbeitsplatte

Ausführung **Bestellnr.**

Ritter Toaster Einbau	30041

<ab 30>

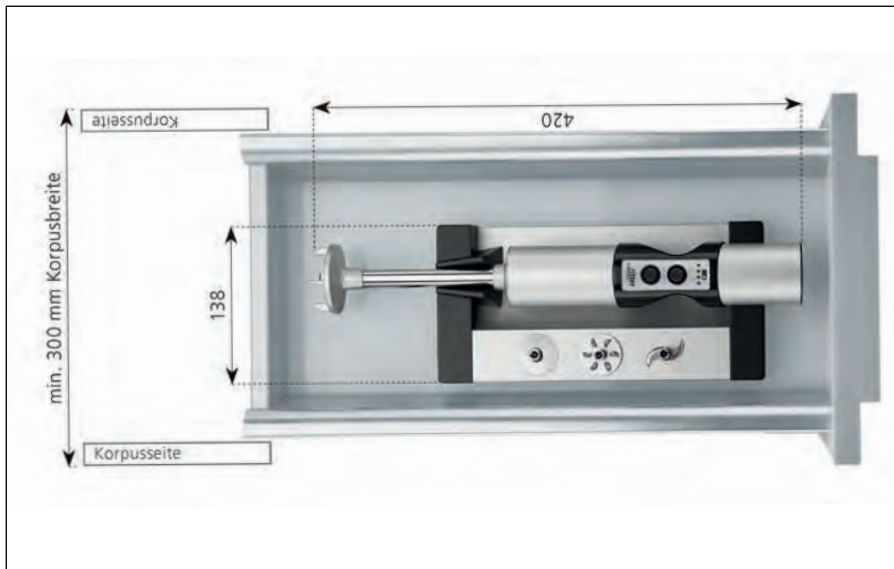

Mit dem **Einbau-Akku-Stabmixer** zum Einbau in eine Schublade bietet Ritter neue Features für die Küchenplanung.

Statt nach dem Mixer zu suchen und mit dem Kabel zu kämpfen, wird hier ganz komfortabel mit einem leistungsfähigen Akku-Gerät gearbeitet, welches immer seinen festen Platz in der Schublade hat und automatisch beim einlegen in die Ladestation geladen wird. Passt in Auszüge ab 30er Breite, hat drei Geschwindigkeitsstufen und wird mit vier Aufsätzen/Messern geliefert, die ebenfalls ihren festen Platz auf der Halterung haben.

Die Ladestation ist zur Reinigung werkzeuglos auszubauen. Der Mixer hat eine LED-Ladestandsanzeige und drei Leistungsstufen.

Das Gehäuse ist aus Aluminium mit ergonomischem Kunststoffgriff und verfügt über ein Sicherheits-2 Finger-Einschaltssystem.

Bei Überlastung oder Überhitzung schaltet das Gerät zur Sicherheit automatisch ab.

Lieferung einsatzfertig mit Netzteil für Ladestation und komplettem Zubehör. Akku 7,2 Volt / Lithium-Ionen-Akku 2,1 Ah. 120Watt.

Gewicht 1,4 kg total, Mixer 1,0 kg.

Der Mixer hat einen handlichen Durchmesser (60/67mm) bei einer Länge von 420mm. Die komplette Station ist 77mm hoch, 138mm breit und 420mm tief.

Ausführung	Bestellnr.
Stabmixer Einbau, Akku	34009

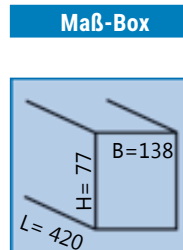



Zerkleinerer für Spüle: Küchenabfall-Entsorger

Diese Systeme sind in vielen Küchen der Welt nicht mehr wegzudenken.

In den Ablauf der Spüle eingebaut, entsorgen sie bei laufendem Wasser die Reste von Biomüll wie Gemüse, Nüsse, Eierschalen, Fleisch, Knochen, Obst, Nudeln, Reis u.s.w. Sogar harte Knochen können das stabile Gerät nicht beschädigen.

Sie geben Ihre Speisereste bei laufendem Wasser in den Abfluss. Der Entsorger verflüssigt die Speisereste und spült sie in das zentrale Abwassersystem oder eine Sickergrube.

Das geschieht ohne die Verwendung von Messern oder Klängen. Die Speisereste fallen auf eine rotierende Metallplatte und werden durch die Zentrifugalkraft fortwährend an die Aussenwand gedrückt. Dort werden sie durch den Druck auf die Mahloberfläche der Wand in kleinste Teilchen zerrieben.

Bitte informieren Sie sich über die regionalen Vorschriften und Möglichkeiten der Verwendung solcher Entsorger.

Passt in Spülen mit 3^{1/2}" Ablauf bis 20mm Materialstärke. Nicht für Spülen mit Integralablauf (gezogen) geeignet !

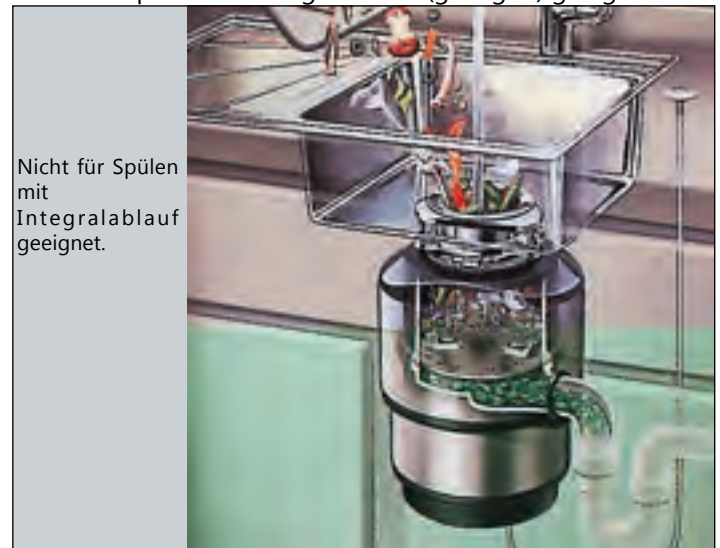

Nicht für Spülen mit Integralablauf geeignet.



Modell 56

Modell 66

Modell Evolution: Bestseller

Pneumatik-Schalter-Set:
Bei allen unseren Modellen inklusive !
Bohrung für Schalter: D= 35mm.

Abfallzerkleinerer Modell 56 mit Schalter

Leistung 0,55 PS, Fassungsvermögen der Mahlkammer 980ml. Abmessungen ab UK Spüle: H=318mm / D=173mm ohne seitlichen Ablauf / Mitte seitlicher Ablauf zu Mitte Gerät 131mm / Mitte seitlicher Ablauf zu UK Spüle 168mm. Gewicht 8,1kg. 380Watt. Inklusive Kunststoffdeckel für Ablauf.

Abfallzerkleinerer Modell 66 mit Schalter

Dieses Modell ist stärker, hat 0,75 PS Leistung, zusätzliche Geräuschdämmung, Zweiwege-Mahlvorgang. Mahlkammer 980ml. Abmessungen ab UK Spüle: H=318mm / D= 185mm ohne seitlichen Ablauf / Mitte seitlicher Ablauf zu Mitte Gerät 131mm / Mitte seitlicher Ablauf zu UK Spüle 168mm. Gewicht 8,7kg. 405Watt. Inklusive Edelstahldeckel für Ablauf.

Abfallzerkleinerer ISE Evolution

Die Generation mit zwei Mahlkammern und 40% weniger Geräuschentwicklung. Inkl. Pneumatikschalter und Siebkorb/ Stopfenventil aus Edelstahl. Leistung 0,7 PS. Mahlkammer 1005ml. Quick-Lock-Montage für schnelle, einfache Installation. Maße ab UK Spüle: D= 205mm ohne seitlichen Ablauf, H= 312mm. Mitte seitlicher Ablauf zu Mitte Gerät 168mm. Mitte seitlicher Ablauf zu UK Spüle 171mm. Gewicht 8,8kg. 380W.

Ausführung	Bestellnr.
Modell 56 mit Pneumatikschalter	30217
Modell 66 mit Pneumatikschalter	30218
Modell Evolution 100 mit Pneumatikschalter	30222
Ablaufgarnitur alle Modelle	25016





Die Elektro-Version benötigt lediglich eine Steckdose. Sie wird ähnlich wie ein Heizlüfter angeschlossen und benötigt 2KW Strom. Maße wie unten.



Die Version zum Anschluss in den Heizungs-Kreislauf benötigt dennoch einen Stromanschluss für den Lüfter, welcher die Warmluft in die Küche bringt.



Sockelblendenheizung elektrisch oder für Heizungskreislauf, Edelstahlfront.

System zum Einbau in den Sockel. Entweder mit direktem Anschluss an Zweirohr-Warmwasser-Heizungssysteme oder nur über Elektroheizung. Im Heizungskreislauf Einsatz anstelle vorhandener Heizkörper, die abgeklemmt oder entfernt werden. Das Heizungswasser durchläuft den Konvektor und heizt diesen auf. Ein eingebauter Ventilator bringt diese Wärme in den Raum und verteilt sie. Anschlüsse Durchmesser 15mm, inkl. 2 Schläuche 80cm lang. Schalter mit 2 Stufen vorn liegend. 230V/2080W. Zuleitung 2m mit Schuko-Stecker. Für Räume mit ca. 18m². Anschlusspaket enthalten. Blende 498 x 100mm incl. Zuluft.

Die zweite Variante (Maße=A) mit reinem Elektroanschluss, wird nicht in den Heizungskreislauf integriert. Diese ist in den wesentlichen Ausstattungen gleich. Sie ist einem Heizlüfter ähnlich. Stromaufnahme 230V/1000-2000Watt. 2 Stufen mit Überhitzungsschutz. 2-poliger Anschluss mit minimal 10A-Sicherung. Für Räume bis ca. 14m². Blende 500 x 100mm incl. Zuluft. Inklusive Fernbedienung.

Bei beiden Modellen Mindestabstand 20mm nach oben zu Brettern o.ä. - Einbau-Anleitungen und Vorschriften beachten und ggf. vorher anfordern.

*= Länge ohne Zuluftöffnung.

Ausführung	Bestellnr.
Für Heizungskreislauf, 2080W Absicherung min. 3A.	32250
Elektrisch, für Steckdose, 1000-2000W Absicherung min. 10A.	32251
Nicht in Bädern oder feuchten Räumen einsetzen. Erdung erforderlich.	

Maß-Box

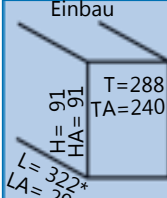

Einbau

H=91
HA=91
T=288
TA=240
L=322*
LA=290*



Staubsauger integriert im Sockel

Berührungsgesteuerter Staubsauger für Sockelmontage. Zur Aktivierung des Sockelsaugers berühren Sie einfach kurz mit dem Besen oder dem Fuß die Schaltfläche. Ein Sensor erkennt den Druck und startet den Saugvorgang. Sie können den Schmutz einfach in die Öffnung einkehren (H max. 12mm). Nach dem Saugvorgang schliesst sich die Klappe wieder automatisch. Das Gerät kann sowohl im Neubau als auch im nachträglichen Einbau montiert werden. Es muss lediglich eine Aussparung in der Sockelleiste vorgesehen werden und ein 230V Anschluss vorhanden sein. Das Gerät wird dann einfach in den Sockel eingeschoben.

Ab Sockelhöhe 105mm.

600 Watt Leistungsbetrieb.

Der Sockelsauger läuft auf Rollen aus dem Sockel heraus und kann dann einfach geöffnet werden, um den Beutel zu tauschen.

Der Schmutz wird in handelsüblichen Swirl® Staubsaugerbeuteln aufgefangen, die Allergen-zertifiziert sind. Das Gerät ist daher besonders für Hausstauballergiker geeignet.

Filterbeutel-Nachkauf über beliebigen Fachhandel



Ausführung	Bestellnr.
Sockel-Staubsauger	35300
Schlauchset	35301

Maß-Box
Gehäuse: B=342, H=105, T= 450mm.
Blende: B=365, H= 105, T= 5mm.

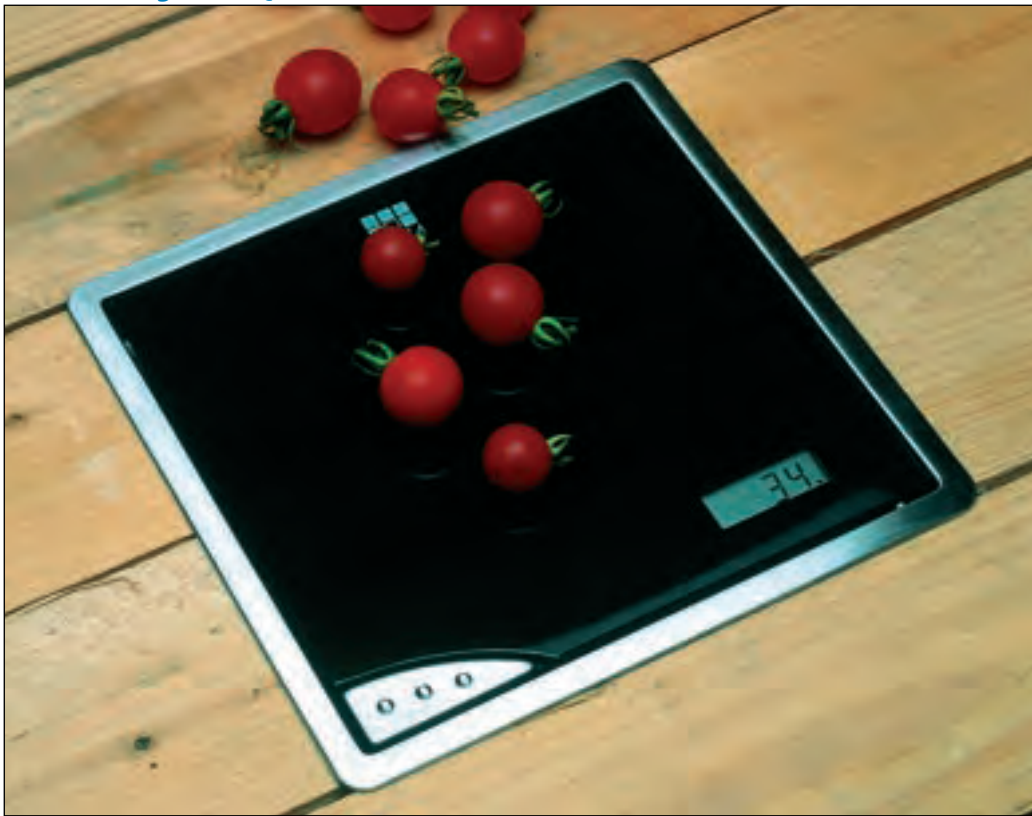

Arbeitsplatten-Einbauwaage

Edelstahl oder Edelstahl/Glas schwarz.

Edelstahl-Einbaurahmen mit schwarzem Glas und elektronischer Anzeige.

Aus der Einbauschaale herausnehmbar für Wiegevorgänge an beliebiger Stelle.

Im Bild unten sehen Sie die Edelstahl-Version.

Dabei sind Rahmen und die Wiegefläche der Waage in gebürstetem Edelstahl ausgeführt.

Das Bild links zeigt die Version mit Edelstahlrahmen und schwarzem Glas als Wiegefläche.

Die Taste links unten schaltet das Gerät und alle Funktionen.

Wiegebereich 10-5000gr. 10-2000gr in Schritten von 2gr, ab 2000gr bis 5000gr in Schritten von 5gr.

Batteriebetrieb (Batterie inkl).

Ausführung	Bestellnr.
APL-Waage Edelstahl	32159
APL-Waage Glas schwarz	32152

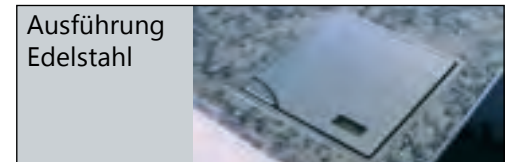
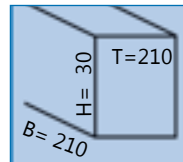

Kabellose Qi-Ladestationen- einfach Smartphone auf ein Möbel legen: lädt!

Diese moderne [Einbau-Ladetechnik](#) für geeignete Telefone (für viele führende Modelle passend bzw. Ladeschalen erhältlich) bauen Sie unter oder in ein Möbel o.ä und legen einfach Ihr Handy an die betreffende Stelle.

Die Ladung erfolgt automatisch, sobald ein Gerät in den Bereich der Station gelegt wird.

Das Gehäuse mit der Ladespule ist von unten entweder so einzufräsen, dass der Kontaktgeber 3mm unter der Oberfläche Ihrer Platte sitzt. Alternativ kann auch im Durchmesser 80mm eine Platte durchgebohrt werden und Sie setzen die enthaltene Lade-Abdeckung (D=90mm aussen) oben als Abschluss auf den Ausschnitt.

Diese vereinfacht die Montage und macht **Ausfräsungen dann nicht erforderlich.**

Alternativ zur oben gezeigten einfräs-baren Version bieten wir eine Ausführung zum unterbauen an, welche bis zu 18mm überbrücken kann (min 5mm/max. 18mm).

Diese hat Qi-Standard 1.2.4 mit 9V/1,67A. Abbildung rechts.

Ladedistanz 5-18mm, D=95mm / H=14mm. Lieferung mit Netzgerät und 1m Kabel.



Alternativ gibt es ein [Eco-Unterbau-Modell](#) welches bis zu 18mm überbrücken kann und Smartphones lädt.

Beide mit Netzteil usw. im Lieferumfang.

Ausführung	Bestellnr.
Einbaubare Qi-Ladestation	36008
Unterbau-Qi-Ladestation Eco	36021

Auch klebbar.

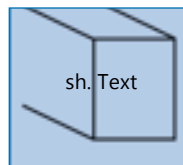

Beachten Sie auch Kombi-Energiebox Seite 112.

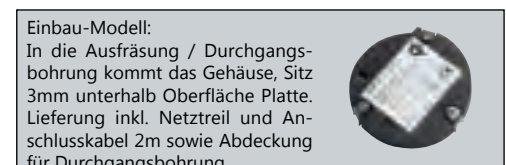



IntuBlu Audiosystem zum Einbau

Lautsprecher, deren Sichtbarkeit, die Kabel und damit verbundener Platzbedarf, gehören der Vergangenheit an.

Mit IntuBlu spielen Möbel und Oberflächen ganz einfach Ihre Hitliste ab.

Das Soundsystem vereint Technik und Design in höchstem Maße.

Das IntuBlu-Set wird voll einsatzfähig "Plug and Play" geliefert und besteht aus zwei 10-Watt Körperschallwandlern sowie einem Netzteil, welches gleichzeitig alle Empfängerfunktionen übernimmt.

Über Bluetooth mit einem Smartphone oder anderen geeigneten mobilen Geräten verbunden, spielen Sie Musik aus beliebigen Quellen ab. Bei Smartphone-Anschluss ist auch Telefonie möglich.

Versteckt hinter Schranktüren, in Schubladen, an Korpusen, hinter Spiegeln im Bad usw. genießen Sie mit den hochwertigen Komponenten beste Klangqualität. Die Körperschallwandler einfach auf einer geeignete Fläche -z.B. Holz- befestigen und dem Klangerlebnis steht nichts im Wege.



Netzteil mit Empfänger. Abmessungen 140 x 62 x 30mm. Zuleitung 1,5m lang zum Netzteil.

Körperschallwandler mit drei Anschraubpunkten und Klebefläche.

D= 68mm, H= 20mm. Zuleitung je 2m.

Befestigung durch Schrauben oder Kleben.

Ausführung	Bestellnr.
Audiosystem-Set Bluetooth	34224

Maß-Box



Design-Energieboxen USB

Energieboxen als planerisches Designelement sind immer sofort betriebsbereit und sehen in der Kombination von Edelstahl mit Glas gut aus.

Auch lieferbar mit USB-Buchsen inklusive eingebautem Ladegerät 5V / 2,1A Gesamtstrom für geeignete Mobiltelefone usw.

Jeweils 2m Zuleitung mit lose beigelegtem Stecker.

Gehäuse in Edelstahl mit Glas inklusive auf der Rückseite geschützter liegender Beschichtung in weiß oder schwarz.

Teilweise auch mit USB-Buchsen.



Designbox Turm Plus USB

Edelstahlgehäuse mit Glasfront und zusätzlicher Glas-Ablage für Küchenutensilien usw.

Diese Glasablage ist reversibel und kann nach rechts oder nach links ausladen.

Wandmontage. 2x USB-A Anschluss rechts.
Glas schwarz oder weiss.



Ausführung	Bestellnr.
Glas weiß/Edelstahl	34351
Glas schwarz /Edelstahl	34369

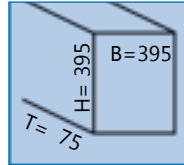

Designbox Turm Wand USB

Zur Wandmontage mit Glasfront sowie Edelstahlgehäuse.
3 Steckdosen und 2 USB-Anschlüsse mit Ladegerät seitlich rechts eingebaut.

Glas schwarz oder weiss.

Ausführung	Bestellnr.
Glas weiß/Edelstahl	34353
Glas schwarz/Edelstahl	34344

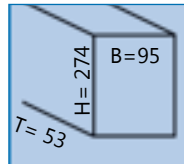

Designbox Turm Eck

Montage in die 90°- Ecke mit Glasfront sowie Edelstahlgehäuse.

Keine USB-Anschlüsse, 3 x Steckdose Schutzkontakt.

Glas schwarz oder weiss.

Schenkellänge links/rechts je 80mm.

Beidseitig je 15mm zur Front geschrägter Edelstahl (seitlich von der Glasfront).

Ausführung	Bestellnr.
Glas weiss / Edelstahl	34354
Glas schwarz / Edelstahl	34349

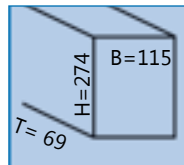

Designbox Quad USB

Kombination Glas mit Edelstahl und 3 x seitlichen Steckdosen sowie 2 USB- Anschlüssen (rechte Gehäuseseite).

Glas schwarz oder weiss.

B= 170 / H= 170 / T= 71mm.

Ausführung	Bestellnr.
Glas weiss / Edelstahl	34350
Glas schwarz / Edelstahl	34361

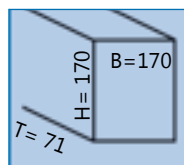



Neue Technik - neues Design ohne Abdeck-Kappen auf der Front - homogene und noch wertigere Ausführung !



Montagebeispiel für alle Ausführungen

Energieboxen mit Montage-
schale (1) und Metallgehäuse
(2), verbunden mittels Ver-
schraubung durch die Steck-
dosen (3).

Lieferung inklusive Schrauben,
2m Kabel und Stecker (lose
beigelegt).

Teleskopversion von dieser
Seite mit magnetischer Tele-
skop-Blende inklusive Fixie-
rung für Schrankboden.

Eck-Energiebox 4-fach mit Teleskop-Blende

Edelstahl gebürstet und schwarz. Ausführung mit ho-
mogener Front ohne Abdeck-Kappen.

In beliebiger Höhe einstellbar zwischen 460mm und
580mm.

Optional mit langem Teleskop 580 bis 700mm.

Zuleitung 2m mit lose beigelegtem Stecker. Einfache
Montage über Montageschale und Magnet-Blende.

Teleskopversion von dieser Seite mit magnetischer Teleskop-
Blende inklusive Fixierung für Schrankboden.



Die Maße in dieser Zeichnung betreffen alle
Energieboxen dieser beiden Seiten.

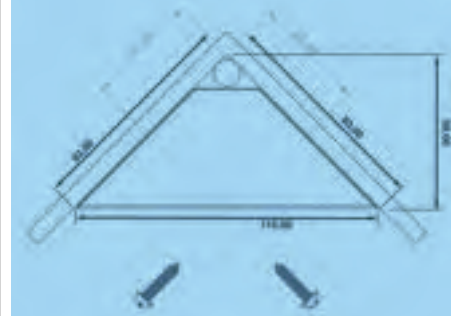

Ausführung	Bestellnr.
Edelstahl	34301d
schwarz matt	34413d
Teleskopteil bis 70cm Höhe:	
Edelstahl	34414d



Eck-Energiebox 2-fach

Edelstahl gebürstet, kupfer gebürstet, Gunmetal und schwarz.

Ausführung mit homogener Front ohne Abdeck-Kappen.

Zuleitung 2m mit lose beigelegtem Stecker.

Einfache Montage über Montageschale.

Maße und technische Informationen auf der Nebenseite.

*= Gunmetal auch bei Spülen, Armaturen und Leuchten !

Ausführung	Bestellnr.
Edelstahl	34213d
schwarz matt	34370d
Gunmetal	34415d
Kupfer gebürstet	34412d

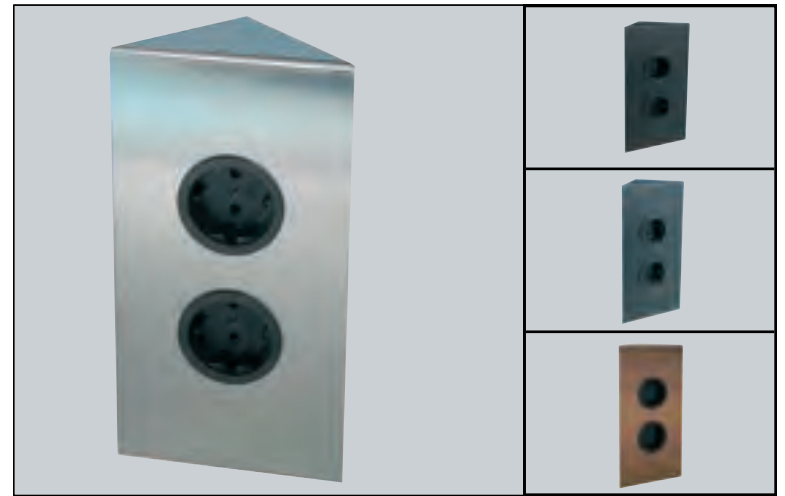
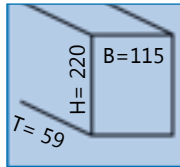

Eck-Energiebox 2-fach, kurz, geschrägt

Edelstahl gebürstet und schwarz sowie Version mit **Schalter**.

Bei Ausführung mit homogener Front ohne Abdeck-Kappen:

Zuleitung 2m mit lose beigelegtem Stecker.

Einfache Montage über Montageschale.

Maße und technische Informationen auf der Nebenseite.

Version mit Schalter und 2m Ableitung zu einer Leuchte o.ä. lieferbar. Abmessungen: H= 288 / B= 150 / T Ecke zu Front= 85mm.

Ausführung	Bestellnr.
Edelstahl	32271d
schwarz matt	34367d
Edelstahl mit Schalter	32272

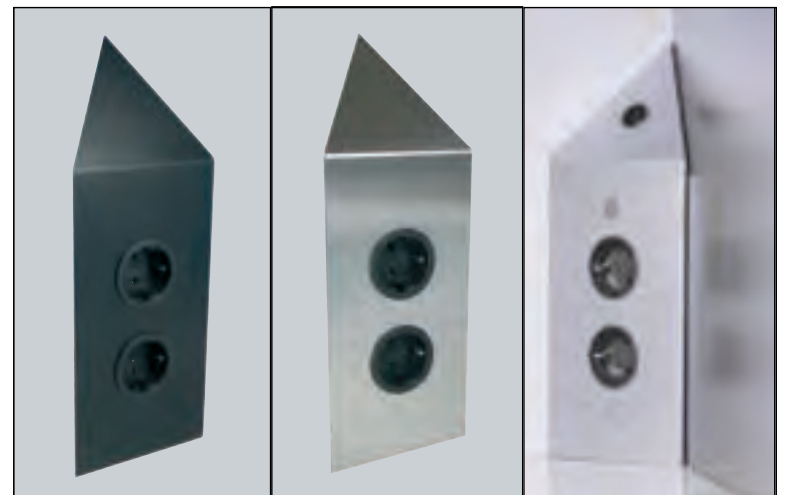
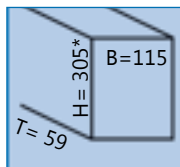

Eck-Energiebox 3-fach mit USB

Edelstahl gebürstet und schwarz.

Ausführung mit homogener Front ohne Abdeck-Kappen.

Zwei USB-Anschlüsse 0,5V/1000mA.

Zuleitung 2m mit lose beigelegtem Stecker.

Einfache Montage über Montageschale.

Maße und technische Informationen auf der Nebenseite.

Ausführung	Bestellnr.
Edelstahl	34410d
schwarz matt	34411d

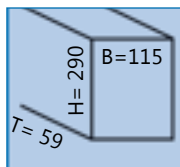

Eck-Energiebox 4-fach

Edelstahl gebürstet und schwarz.

Ausführung mit homogener Front ohne Abdeck-Kappen.

Zuleitung 2m mit lose beigelegtem Stecker.

Einfache Montage über Montageschale.

Maße und technische Informationen auf der Nebenseite.

Ausführung	Bestellnr.
Edelstahl	34294d
schwarz matt	34364d

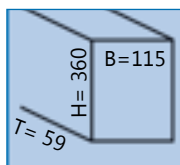



Eck-Energiebox WAP

zur Montage in die Ecke mit Teleskopteil und seitlichen Kanten zum Anstoss von Wandabschluss-Profil.

Edelstahl mit Komponenten wie Steckdosen, USB-Port oder Schalter. 2m Zuleitung, Stecker lose beigelegt.

USB-2-Port mit Ladegerät 1000mA, 5V.

Die Version mit Schalter hat zusätzlich 2m Leitung mit Eurokupplung für einen Converter o.ä.

H= 460-580mm, B= 82mm,
T= Ecke bis Front 55mm.
Schenkellänge 58mm, Schräge 22mm.

Version **mit Schalter** und Kabel zu einer Leuchte / Converter oder sonstigen Verbrauchern (mit Eurostecker) lieferbar.



Ausführung Steckdosen	Bestellnr.
4 Stück	34313
3 und USB	34358
3 und Schalter	34314
4 für Schweiz	34359

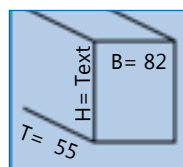

Schenkel-Länge 58mm.
Schräge 22mm.



Eck-Energiebox Teleskop

zur Montage in die Ecke mit Teleskopteil zum Ausgleich der Nischenhöhe.

Edelstahl mit verschiedenen Komponenten wie Steckdosen, USB-Buchse oder Schalter.

Mit 2m Zuleitung, Stecker lose beigelegt.

USB-2-Port mit Ladegerät 1000mA, 5V.

Die Version mit Schalter hat zusätzlich 2m Leitung mit Eurokupplung für einen Converter o.ä.

H= 460-580mm, B= 92mm,
T= Ecke bis Front 55mm.

Schenkellänge je 65mm.

Version **mit Schalter** und Kabel zu einer Leuchte / Converter oder sonstigen Verbrauchern (mit Eurostecker) lieferbar.

Das **Sondermodell** verfügt über einen Schalter, welcher die drei in der Energiebox befindlichen **Steckdosen schaltet**.

Achtung: andere Abmessungen von: B=115 / T= 60 / H= 460-580mm. Seitenlänge je 83mm.

Ausführung Steckdosen	Bestellnr.
4 Stück	34355
3 und USB	34356
3 und Schalter	34357
Sondermodell Schalter für Steckdosen	34270

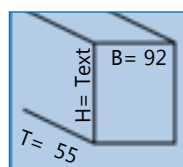

Schenkel-Länge 65mm.



Energiebox Eco

Eckmontage in Duo-Color von schwarz mit Edelstahloptik.

Kabelaustritt hinten.

Alu Edelstahloptik mit Kunststoff schwarz.

Inklusive Montagematerial.

3 Schutzkontakt-Steckdosen.

1,8m Zuleitung mit Stecker.

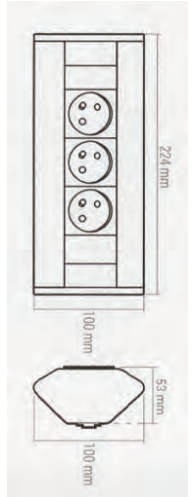

Ausführung	Bestellnr.
Edelstahloptik, 3 Steckdosen	34284



Energie-Multi

Kompakte 3fach-Steckdosen-Box für verschiedenste Planungsvarianten -bis hin zur Verwendung auf der Arbeitsplatte und zwischen WAP.

Hochwertiges Edelstahlgehäuse mit 2m Anschlussleitung und Schutzkontakt-Stecker lose beigelegt.



Ausführung	Bestellnr.
Edelstahl	34360
schwarz	34366

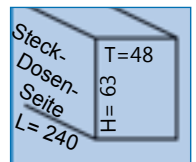

Dreiecks-Energiebox schwarz oder Edelstahl

Zur Montage in eine Ecke -auch nach oben unter dem Schrank.

Abmessungen:

B= 192 , H= 155, T= 120 mm unten.

Schenkelmaß= 147mm.

Zuleitung 2m mit Stecker lose beigelegt.



Ausführung Steckdosen	Bestellnr.
3 Stück schwarz	34368
3 Stück Edelstahl	31321

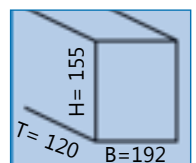



Teleskop-Energieboxen Wandmontage

Aus Edelstahl zur Montage an der Wand.

Teleskopisch 460-580mm, BxT= 100 x 45mm, Zuleitung 2m.

Es gibt auch ein Modell mit 3 Steckdosen und zusätzlichem Schalter sowie 2m Leitung zur Schaltung von Trafo' s o.ä.

Teleskopteil bis H= 640mm bitte anfragen.



Ausführung	Bestellnr.
Edelstahl 4 Steckdosen	34302
Edelstahl 3 Steckdosen mit Schalter	34289

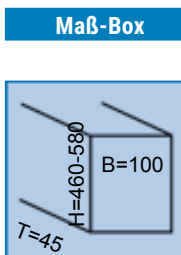

Für Wand-Montage bitte auch beachten:

Born, die universelle Energiebox auf der nächsten Seite.

Unterbau-Energiebox Dock

Einfache Montage durch beiliegende Montagefüsse, auf welche die Box von der Seite aufgeschoben wird.

Mit 3 Steckdosen und 2m Zuleitung inkl. Stecker (lose beigelegt).
B= 165, T= 70, H= 74mm

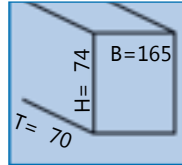

Ausführung	Bestellnr.
Edelstahl	34309
schwarz matt	33304

**Steckdosenmodul schräg**

Flaches Steckdosenmodul mit Schutzkontaktstecker.

Mit 2 Schutzkontakt-Steckdosen.
Gehäuse Alu eloxiert.

Maße: 54x99mm. Breite des Moduls 200mm.

Zuleitung mitbestellen !

Ausführung	Bestellnr.
Edelstahl	32830
Zuleitung 2m	32832

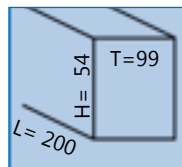
**Multi-Energiebox Born-USB Standmodell + Unterbau**

Extrem vielseitig präsentiert sich diese flache Energiebox mit einer Schutzkontakt-Steckdose auf dem Gehäuse und weiteren seitlichen Anschlüssen für einen Euro-Stecker und 2 x USB.

Durch die Bauform vielseitig einsetzbar:

- Unter Schränken oder Regalen.
- An Wänden stehend.
- Unter überstehenden Arbeitsplatten "hängend" .
- In Schubladen und Auszügen mit System Wing. (S. 122).
- Innerhalb von Möbeln.
- Und so weiter.

Seien Sie kreativ und nutzen Sie die vielseitigen Einsatzmöglichkeiten.

Belastbar bis max. 3680 Watt.
USB jeweils 5V - 2A. max.

Ausgestattet mit 1,5m Zuleitung und Stecker.

Edelstahl gebürstet mit schwarz oder komplett schwarz.

Ausführung	Bestellnr.
Born Edelstahl/schwarz	34800
Born schwarz matt	34801

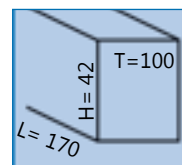

<ab 45>



Die Steckdosen können an beliebiger geeigneter Stelle in der Schublade / dem Auszug angebracht werden.



Evoline Wing – die Stromversorgungsvorrichtung für Auszüge und Schubladen.

Verstecken Sie Steckdosen in Schubladen und bieten Sie zusätzliche nützliche Ausstattung.

Wing ist ein Gelenkarm, der hinter einem Auszug eingebaut wird und diesen mit Strom versorgt. In die Struktur von Wing wird das Kabel (z.B. von einer Steckdose in der Schublade) eingeklipst.

Wing sorgt für einen störungsfreien Lauf des Auszuges ohne Kabelsalat und verhindert, dass das Kabel sich verheddert, eingeklemmt oder beschädigt wird.

Wing ist ab 45er Schrank einsetzbar und kann rechts oder links angebracht werden. Maximaler Auszugsweg 590 mm.

Im Lieferumfang befindet sich alles erforderliche Zubehör, um den Schwenkarm im Schrank zu befestigen, diesen mit der Schublade/dem Auszug zu verbinden und die Kabel sicher zu führen.

Für alle gängigen Auszugssysteme/Zargen sowie für Holz oder Metall geeignet. Bis Auszugslänge 590 mm.

Auf der Nebenseite finden Sie von uns empfohlene Produkte zur Kombination mit Wing.

Ausführung	Bestellnr.
Wing Auszugs-Schwenkarm	34802
Im Lieferumfang sind auch unterschiedliche Vorrichtungen für die verschiedenen Zargenarten im Markt enthalten. So passt Wing immer in die Schublade/den Auszug -egal von welchem Küchenfabrikat.	
Wing ist auch im Bereich Wohnmöbel, Bad usw. einsetzbar.	

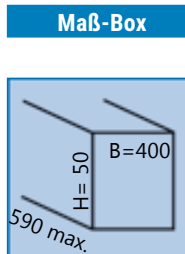

Evoline Wing-Set mit R-Dock Steckdosenleiste

Damit Sie in einer nicht besonders hohen Schublade (ab 70mm lichte Höhe) die eingebauten Steckdosen auch gut nutzen können, empfehlen wir dieses Set.

Steckdosen-Anordnung für Schublade optimiert.

Sie haben hier alle Komponenten für die Installation und entscheiden -auch noch bei Montage- über die Position der Steckdosen.

Set bestehend aus Evoline R-Dock mit Steckdose und USB-A/USB-C sowie der kompletten Wing-Kabelführung incl. allem Montagezubehör.

Extra lange Zuleitung von 2,5m nebst lose beigelegtem Stecker. Silber mit schwarz, Kabelführung links/rechts im Gehäuse einstellbar. **R-Dock ist auch einzeln ohne "Wing" lieferbar !**

Ausführung	Bestellnr.
Wing-Set mit R-Dock USB	34803
Energiebox R-Dock einzeln	34807

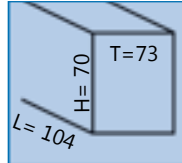
**Gehäuse für Steckdosen EnergieSolo Pix**

Die Steckdosen von Seite 136 können mit dieser Montagebox in die Schublade montiert werden.

Vorteil ist die leichte Zugänglichkeit von oben für das Handling der Stecker in der nur 60mm hohen Box (incl. Steckdose= 64mm).

Montage über Langlöcher/Schlitz an einer Gehäusesseite. Gehäuse Metall. Steckdose separat mitbestellen !

Ausführung	Bestellnr.
Metallgehäuse	34249
Steckdose schwarz/weiß/Edelstahl	34250

Information Seite 136

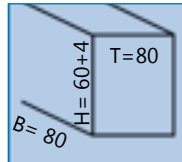
**Born flache Energiebox USB**

Flache Energiebox mit nach oben gerichteter Steckdose und seitlich einer weiteren Buchse für Euro-Stecker und 2 Stück USB-Anschluss. Mit 1,5m Kabel und Stecker. Max. 3680W belastbar.

Ausführung Edelstahl /schwarz oder schwarz matt. Nur 42mm hoch und sehr vielseitig in der Schublade/dem Auszug einsetzbar. Mit Montageplatte zum aufschieben des Gehäuses. Auch ausserhalb an einer Wand oder unter einem Schrank bzw. unter einer überstehenden Arbeitsplatte sehr sinnvoll.

Ausführung	Bestellnr.
Flachbox Born Edelstahl/schw.	34800
Flachbox Born schwarz matt	34801

Beachten Sie auch die Einsatzmöglichkeiten unter Möbeln oder an Wänden auf Seite 121.

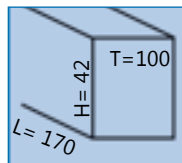



Ausführung
mit Deckel
Edelstahl
massiv.



Auch in eingeschobenem
Zustand bleibt die Strom-
Versorgung möglich.

Versenkbare Energiebox EVoline Port

Zum Einbau in Arbeitsplatten usw.
Durch seitlichen Druck auf den Deckel öffnet sich eine
Griffmulde, an der die Energiebox nach oben heraus-
gezogen werden kann und einrastet. Zum Versenken
einfach nach unten ins Gehäuse zurück schieben.

Nicht nur in der Arbeitsplatte, sondern auch in Ober-
schränken zum Auszug nach unten oder seitlich in
Hochschränken montiert, lässt sich diese Energiebox
platzieren.

Powerport gibt es in vielen Varianten -beispielsweise
mit 2 Steckdosen und 1 USB-Port sowie eingebautem
Ladegerät für Telefone usw. (5V mit 2500mA).

Neben der Standard-
variante mit silberfarbigem
Deckel ist ein Modell mit
Deckel aus massivem Edel-
stahl im Angebot oder
komplett in schwarz matt.



Ausführung	Bestellnr.
Powerport Silber	32839
Powerport silber USB/Ladegerät	34267
Powerport Edelstahl-Deckel massiv	31421
Powerport komplett schwarz	34804
 Silber, mit 3 schweizer Steckdosen	32840

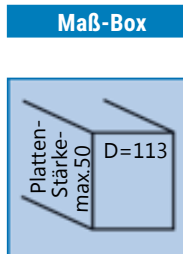

Bohrung 102mm. Kabel 2,5m und
Schutzkontakt-Stecker lose beigelegt.
Tiefe 29cm. Höhe ausgezogen 215mm.
Version USB= Tiefe 250mm / Höhe
ausgezogen 180mm.
Für max. Plattenstärke 50mm!



Evoline Port Generation 2 – Edelstahl und Glas !

Powerport in eckiger Version mit Deckel und Rahmen in Edelstahl oder in Glas.

Für Platten bis 50mm Stärke. Mit 2,5m Kabel und lose beigelegtem Stecker. Ausschnitt T 108 x B 96mm.

Aussen-Abmessung 123 x 105mm (TxB). Für flächenbündigen Einbau Ausfräsmaß anfordern). Entweder mit 3 Steckdosen oder 2 Steckdosen und USB-Anschluss inklusive eingebautem Ladegerät 5V/2500mA lieferbar.

Ansonsten dem Produkt von der linken Seite ähnlich.

Ausführung	Bestellnr.
Edelstahl, 3 Steckdosen	34233
Edelstahl 2 Steckdosen + USB	34232
Glas schwarz, 3 Steckdosen	34234
Glas weiss, 3 Steckdosen	34235

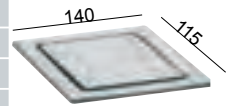

Elevator selbst ausfahrend

Auf Fingerdruck fährt diese Energiebox selbsttätig aus der Arbeitsplatte. Dabei ist sie sehr kompakt und mit 3 Steckdosen (Schutzkontakt und 2x Euro) ausgestattet. Ein spezielles Bohrwerkzeug*, sh. unten, falls erforderlich ist im Angebot. Oberteil in Optik Edelstahl gebürstet.

In ausgefahrenem Zustand nur 95mm hoch und versenkt ab OK Arbeitsplatte 135mm tief (zuzüglich Kabel, 2m mit lose beigelegtem Stecker).

Rahmen D= 86mm.
Für Bohrung von D= 79mm.

*= Das Bohrwerkzeug wird komplett geliefert und besteht aus Lochsäge bis 44mm und Aufnahme mit Zentrierbohrer.



Ausführung	Bestellnr.
Elevator Edelstahloptik/schwarz	34278
Elevator komplett schwarz	34282
Bohrwerkzeug 79mm*	34020

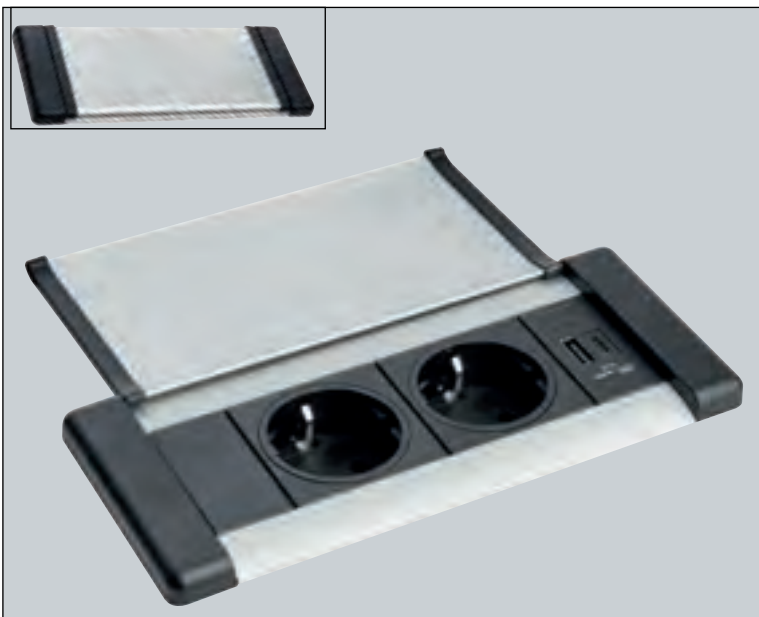
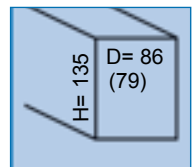

Evoline Frame Dock „Hide!“

Klappdeckel-Energiebox mit nur 51mm Einbautiefe und in Farbkombination schwarz/Edelstahloptik.

Wertige Ausführung mit 2 Steckdosen sowie USB-Anschlüssen (1x USB-A / 1 x USB-C) die dadurch immer schnell zugänglich sind. Auch zur senkrechten Montage in einer Verkofferung oder in geeigneter Nischenwand bzw. in Hochschränken usw. Zwei Steckdosen mit USB-Anschlüssen sowie 2m Zuleitungs-Kabel nebst lose beigelegtem Stecker.

Deckel aus Aluminium in Edelstahloptik eloxiert und in Bürstoptik. Maße in Klammern = inklusive Rahmen. Ausschnitt: 175 x 71mm.

Ausführung	Bestellnr.
Frame Dock schwarz/Edelstahl	34239

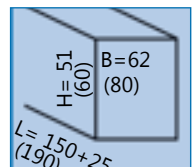



Auch in **schwarz** und mit schweizer Steckdosen.

Versenkte Energiebox zum Einbau in die Arbeitsplatte oder geeignete Möbelteile. Zum Aufklappen, mit 3 oder 4 Schutzkontakt-Steckdosen. Zuleitung 3m mit Stecker lose.

Edelstahl gebürstet mit umlaufendem Rahmen von 19mm für ausreichende Abdeckung des Ausschnittes. Rahmenstärke 1,5mm (falls flächenbündig).

Mit Borsten-Lippe, die das Schliessen auch mit eingestecktem Kabel ermöglicht.

*= Achtung: die Version für Schweiz hat 4 Steckdosen und die Abmessungen T=157 / B= 235 / Einbautiefe= 95mm.

Ausführung	Bestellnr.
Edelstahl, 3 Steckdosen	34327
schwarz, 3 Steckdosen	34329
Edelstahl, 4 Steckdosen Schweiz*	34316

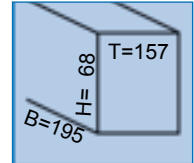

Arbeitsplattenbox EVOLine Square 80

mit Steckdose und USB-Ladegerät. Der Edelstahldeckel (H 2mm) wird zur Seite geschoben und gibt die darunter liegende Schutzkontaktsteckdose sowie einen USB-Anschluss frei, welcher mit einer eingebauten Ladestation 5V / 2500mA gekoppelt ist.

Eine weitere Variante verfügt zusätzlich über Qi-Ladetechnik.

Diese lädt geeignete Telefone kabellos, indem man selbige einfach auf den Deckel legt. Hüllen für Ladefunktion sind im Handel für gängige Handys lieferbar. Einfach Handy auf den Deckel: und es wird geladen.

Bitte beachten Sie auch die einfräsbare Qi-Ladestation zur unsichtbaren Montage auf Seite 112.

Ausführung	Bestellnr.
Edelstahloptik	34276
Edelstahloptik mit Qi-Ladestation	34277

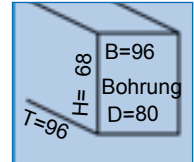

Ausfahrbare Energiebox DrivePort V-USB

Diese Energiebox wird in die Nischenecke unterhalb der Oberschränke montiert -oder in den Schrank hinein (Ausschnitt im Boden), um diese **aus dem Schrank herausfahren** zu lassen.

Wenn man mit leichtem Druck den Boden vom Port berührt, wird eine Energiebox in Hightech-Manier nach unten herausgefahren, welche zwei Steckdosen (Schutzkontakt) und einen USB-Anschluss frei gibt.

Nach Gebrauch wird die Box einfach wieder nach oben in ihr Gehäuse geschoben.

Schnelle und einfache Montage an Wänden, Schrankböden oder im Schrank möglich. Komplettes Montagematerial für alle Einsatzvarianten inklusive Einbaurahmen und Kantenschutz zur Schrankmontage ist im Lieferumfang enthalten.

Kabel 2,5m und Schutzkontakt-Flachstecker sind beigelegt.

Das USB-Ladegerät wandelt um in 5V mit 2500mA.

Dieses Produkt wird mit deutschen Schutzkontakt-Steckdosen oder mit den Steckersystemen für die Schweiz geliefert.



Auch für schweizer Stecker !

Ausführung	Bestellnr.
V-Port mit USB und 2Steckdosen	36010
V-Port Schweiz mit USB / 2 Dosen	36011

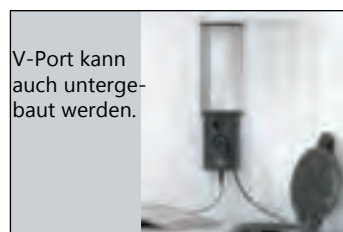
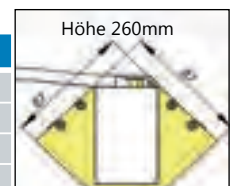

V-Port kann auch untergebaut werden.



HopBox

Die Energiebox, welche auf kurzen Fingerdruck aus der Arbeitsfläche fährt und 3 Steckdosen sowie 2 USB-Anschlüsse (1x USB-A und 1x USB-C) für Schnellladung zur Verfügung stellt.

Oberfläche Edelstahl gebürstet und viel Technik auf kompaktem Raum.

Belastbar bis 3600 Watt max.
USB mit 5V total bei 3,0A.

Größe Gehäuse unterhalb Arbeitsplatte 58 x 245mm.
Höhe unterhalb der Arbeitsplatte 95mm ohne Kabel.
Ausfahrhöhe nach oben 55mm.

Anschluss an 230V über 2m langes Netzkabel mit Stecker.

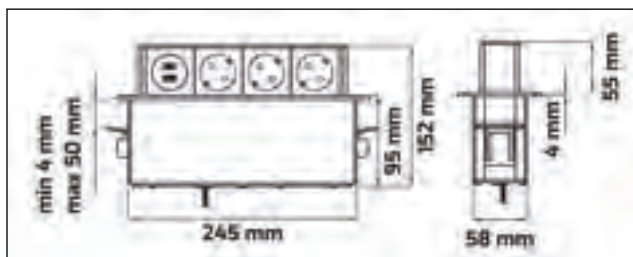

Ausführung	Bestellnr.
HopBox Edelstahl	34806

Maß-Box
Abdeckplatte oben



Arbeitsplattenbox EVOLINE Backflip USB

Mit 2 Steckdosen und USB-Ladegerät. Der Deckel dreht sich auf Fingerdruck um 180° um die eigene Achse und fördert betriebsbereite Steckdosen nach oben.

Komplettes Oberteil in Edelstahl, lackiert oder Glas mit 2 Steckdosen und USB-Ladegerät 5V, 2500mA. Zusätzlich mit USB-Anschluss und inklusive Ladegerät Zuleitung 2,5m mit lose beigelegtem Stecker.

Einbautiefe 53mm. Ausschnitt 215 x 88mm.



Ausführung	Bestellnr.
Edelstahl	34319
Glas schwarz	34230
Glas weiss	34231
Lack schwarz RAL 9005	34228
Messing gebürstet	34238

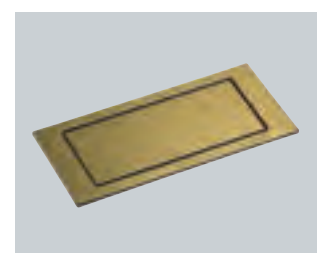
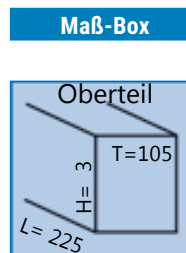



Ausfahrbox Cizo Edelstahl und schwarz, gebürstet

Cizo fährt auf Fingerdruck automatisch einseitig nach oben über eine Achse aus der Arbeitsplatte heraus und gibt zwei Schutzkontakt-Steckdosen sowie zwei USB-Anschlüsse frei.

Dabei ist das Produkt mit 239 x 76mm inklusive Rahmen sehr kompakt.
 Passend für Arbeitsplatten von 15 bis 40mm Stärke in allen zeitgemäßen Materialien.
 Ausschnitt 66 x 223mm.

Erforderlicher Platz unter Unterkante Arbeitsplatte 80mm.
 Öffnungswinkel 40°. Für 230V, 16A, 3680W. USB 2A max.

Mit 1,5m Zuleitung (3 x 1,5mm²) und Stecker.



Ausführung	Bestellnr.
Edelstahl, 2 Steckdosen + 2 USB	34363
Schwarz 2 Steckdosen + 2 USB	34362

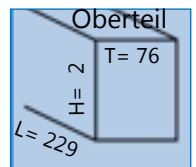

Arbeitsplatten-Energiebox "Eight"

Durch Druck auf den zentralen Knopf lässt sich das Oberteil (Abdeckung) der Energiebox drehen und die darunter liegenden beiden Steckdosen kommen betriebsbereit zum Vorschein.

Das Zuleitungskabel ist 1m lang und die Energiebox ist geeignet bis 3600W maximal bei 10/16A.

Mit den kompakten Abmessungen der oberen Blende von 146mm Länge/Breite und 71mm Höhe nimmt sie auf der Arbeitsfläche wenig Platz ein.



Unterhalb Oberkante Arbeitsplatte wird lediglich einen Einbautiefe von 46mm benötigt. Maße unten in Klammern: Einbau



Ausführung	Bestellnr.
Eight Edelstahloptik gebürstet	34379
Eight schwarz matt	34378

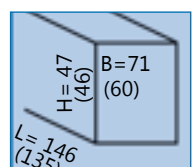



Arbeitsplattenbox Twist 2 – die neue Generation.

Sie öffnet auf Knopfdruck automatisch und gedämpft, mechanisch, ohne Strom. Zum Verschliessen wird dafür die Reinigung abnehmbare- Oberteil nur gedreht.

Das runde – oder eckig gesoftete – Design fügt sich perfekt in Küchen-Planungen ein.

Einbau-Tiefe unterhalb der Abdeckung auf der Arbeitsplatte nur 39,2mm. Ausschnitt – auch bei der eckigen Variante – immer rund für Durchmesser 105mm.

Zuleitungskabel 2m mit Stecker lose beigelegt.

Für Plattenstärken von 6mm bis 40mm. Planen Sie Wandabstand von mindestens 30mm beim rechteckigen Gehäuse (=Ausschnitt Beginn ab 35mm). Beide Modelle bis 250V, 16A/3680W max.

Ausführung	Bestellnr.
Twist 2 rund Edelstahloptik, 2 Steckdosen	34390
Twist 2 rund schwarz, 2 Steckdosen	34391
Twist 2 rund Edelstahloptik mit USB	34392
Twist 2 eckig Edelstahloptik, 2 Steckdosen	34393
Twist 2 eckig schwarz, 2 Steckdosen	34394
Twist 2 eckig Edelstahloptik mit USB	34395
Twist 2 eckig schwarz mitUSB	34396

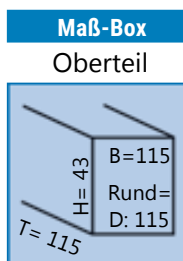



Arbeitsplattenbox Twist

mit 2 Steckdosen, die sich durch Drehung des auf der Platte aufliegenden Deckels (Stärke 2mm) öffnen.

Einbautiefe nur 40mm, daher in Arbeitsplatten integrierbar.

Bohrung D= für 105mm. Einfache Spannschrauben-Befestigung.

Zuleitung 2,5m mit Stecker lose beigelegt.

Druckverschluss.

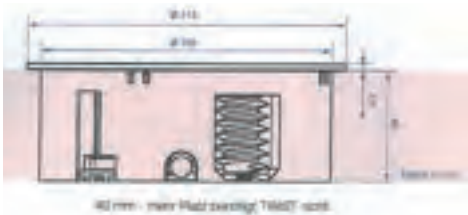

Ausführung	Bestellnr.
Edelstahl mit 2 Steckdosen	34273
Edelstahl mit 1 Steckdose + 2 x USB	34252
Edelstahl mit schweizer Steckdosen	34265
Lack schwarz matt RAL 9005	34254
Lack weiss matt RAL 9010	34253
Lochsägenset bis 32er Schnitttiefe	34271-2

Maß-Box



Arbeitsplattenbox Duplex: Elektrisch öffnend / quadratisch !

Mit 2 Steckdosen oder einer Steckdose und 2x USB (1x USB / 1x USB-C), die sich durch Druck auf den Schalter im **Edelstahl**-Deckel automatisch öffnen.

Einbautiefe nur 40+5mm, daher auch in Arbeitsplatten integrierbar.

Bohrung D= 105mm.

Zuleitung 2,5m mit Stecker lose beigelegt. **Motorische** Öffnung über Schalter auf Oberseite.

Von oben montierbar.

Inklusive eingebauter Kindersicherung.

Bei Montage Ausschnitt rund in Arbeitsplatte.

Abdeckung Edelstahl, Höhe auf Arbeitsplatte 4,3 mm.

Integrierte Stromversorgung bei USB: 5,0V 2,4A

Integrierte Stromversorgung bei USB-C: 5,0V 3,0A

Ausführung	Bestellnr.
Duplex Quadrat Edelstahl, 2 Steckdosen	34246
Duplex Quadrat Edelstahl mit USB/C	34248
Duplex Quadrat schwarz, 2 Steckdosen	34225

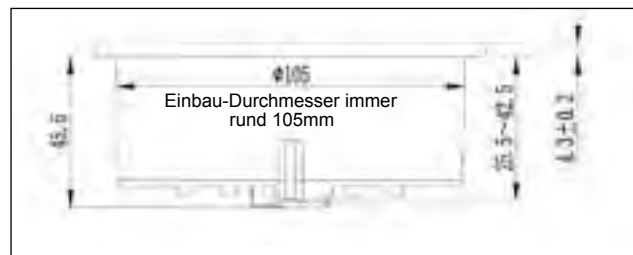
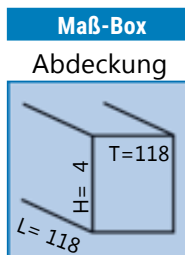



Arbeitsplatten-Ausfahrbox Piccolino

Die neue, kompakte Box in Edelstahl und schwarz.

Durch Druck auf das Oberteil kommt die Box aus der Arbeitsplatte gefahren und bietet zwei Steckdosen für den Anschluss beliebiger Verbraucher.

Nach Gebrauch einfach wieder nach unten in das Gehäuse- welches in die Arbeitsplatte eingebaut ist- einschieben und es rastet dort ein.

Weniger Platzbedarf durch kompakte Bauweise (Höhe in Arbeitsplatte nur 48mm) und unaufdringliche ovale Bauform. Ausschnitt nach Schablone.

Zuleitung 2m mit montiertem Stecker.

Beachten Sie, dass dieses Produkt in geschlossenem Zustand nach Sicherheitsstandard IP 44 zugelassen ist.



Ausführung	Bestellnr.
Piccolino Edelstahloptik	34410
Piccolino schwarz	34411

Maß-Box
Abdeckung

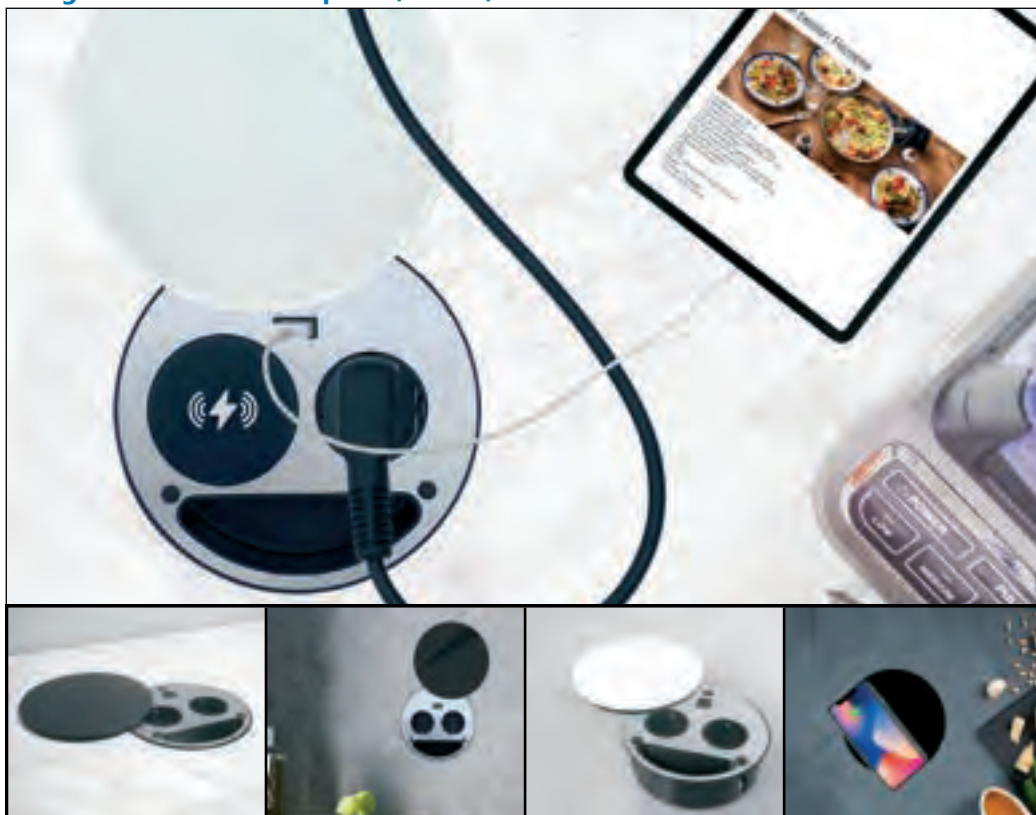

PowerSmile

Energie hinter schwenkbarem Glas.

Mit diesem Einbau-Terminal für Arbeitsplatte oder Rückwand haben Sie ein nützliches Gerät das nicht nur gut aussieht, sondern auch sehr zweckmässig eingesetzt werden kann.

Bestückt mit 2 Steckdosen und USB-Buchse inklusive Ladegerät sowie einer Ablageschale versteckt sich hinter einer Echtglas-Scheibe viel Funktion. Anstelle der zweiten Steckdose ist auch ein Wireless-Charger für kabelloses Laden von geeigneten Smartphones usw. erhältlich. Dann hat die PowerSmile eine Steckdose, ein Ladegerät und eine USB-Buchse -und ist in dieser Ausstattung nur für die Arbeitsplatte geeignet (Telefon-Ablage).

Das hitzebeständige Glas-Cover wird von den darunter liegenden Technik-Element weggeschwenkt und gibt dann den Zugang zu Steckdosen usw. frei.

Ausführung	Bestellnr.
PowerSmile Glas weiss	33367
PowerSmile Glas schwarz	33368
PowerSmile Ladestation, USB, Glas schwarz	33369

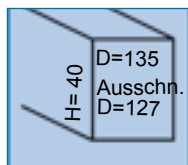

Einbautiefe nur 40mm. Lieferung mit 1,8m Zuleitung incl. Stecker. USB- Buchsen mit 5V/max. 2,1A. Ausschnittmaß 127mm.



Smart Port mobil

Die neue, mobile Energie-Idee.

Energieboxen sind aus der Küche nicht mehr weg zu denken und in vielen Varianten erhältlich.

Trotzdem gibt es auch hier immer neue Ideen, wie den mobilen SmartPort. Er verfügt über 3 Steckdosen, 2 USB-Anschlüsse und Ablageflächen für Smartphone oder Tablet -letztere sogar als schräge Ebene um das Tablet komfortabel zu bedienen. Statt Tablet könnte z.B. auch ein Kochbuch aufgelegt werden.

Der SmartPort wird also nicht fest eingebaut, sondern bleibt als mobile Einheit auf der Arbeitsplatte o.ä. Er kann in seiner Position jederzeit beliebig verändert werden.

Eine rutschfeste Unterseite gibt dem Produkt sicheren Stand und das 1m lange Kabel hat seinen Platz, indem es in seine Aufnahmerolle im Fuß (unsichtbar unter dem Gehäuse) gewickelt wird.

Ausführung	Bestellnr.
SmartPort Edelstahl	34218

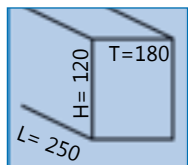

Eine clevere Idee mit viel Nutzen.

WAP-Steckdosen

Steckdosenelement universell einbaufähig zwischen Wandabschlußprofilen.

Verschiebbare/verschliessbare Öffnungen mit 2 dahinter liegenden Schutzkontakt-Steckdosen.

Länge 320mm Höhe 65mm Tiefe 55 (unten) auf 44mm (oben). Mit 2 Steckdosen, Abdeckung verschiebbar.

Zuleitung mitbestellen!

Ausführung	Bestellnr.
silber	31118
Zuleitung 2m	31008

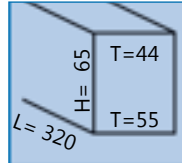

Arbeitsplatten-Energiebox

Edelstahlgehäuse mit Standfuss zur freistehenden Montage auf der Arbeitsplatte o.ä.

Maße 140 x 80 x 40mm. Aufsatzrohr M22 x 2 incl. Mutter und 2 x 1,5m Zuleitung. Bohrung 23mm. Abdeckflansch auf Arbeitsplatte D= 40mm.

Ausführung	Bestellnr.
Edelstahl/schw.	34300

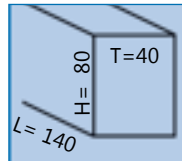

Energie-Konsole, Edelstahlfinish

Barkonsole mit 2 integrierten Steckdosen. Inklusive 2m Anschlusskabel.

Die Montageplatte oben (140 x 140mm) kann in ihrer Position verändert werden. So ist es möglich, auf die Konsole eine Platte fast direkt an deren Ecke zu montieren.

Es gibt das Produkt auch ohne Steckdosen.

Ausführung	Bestellnr.
170mm hoch	41900
220mm hoch	41901
170mm hoch ohne Steckdosen	41902
220mm hoch ohne Steckdosen	41903

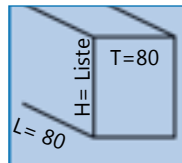

Weitere Energie-Konsolen und -Stützfüsse

Unser Programm spezieller Konsolen oder Stützfüsse mit eingebauten Steckdosen ermöglicht deren verwendung auch in anderen Situationen als bei der klassischen Barkonsole.

Weitere Informationen zu den Produkten finden Sie in der Rubrik Ausstattung/Konsolen. Hier die Kurzinformationen im Bestellblock.

Ausführung	Bestellnr.
Stützfuß 70 x 70mm, 720mm hoch	41156
Konsole Montage unten, Edelst.	42558
Konsole schräg, Edelstahloptik	47162

Jeweils 2 Steckdosen, weitere Typen in Rubrik Konsolen.





EnergieSolo Pix - speziell für Einsatz in Blenden usw.

Ausführung in schwarz mit verschiedenen Zierringen, die immer im Lieferumfang bereits enthalten sind (je 1 Ring Edelstahloptik, schwarz, weiss).

Durchmesser Rahmen aussen 68mm, Einbaumaß 55mm, Tiefe ab Rückseite Flansch 46,5mm. Flansch Höhe 3,5mm.

Zuleitung 2m mit lose beigelegtem Stecker. Ausschnittmaß 127mm.

Deckel optional lieferbar (statt Zierring).

Einsatz mit USB anstatt Steckdose möglich. Lieferung auch mit 3 Farbringen: weiss, schwarz, Ed.

Ausführung	Bestellnr.
Gehäuse schwarz, mit Kinderschutz	34250
Edelstahloptik-Deckel statt Zierring	34251
USB-Dose statt Steckdose, USB/USB-C	34260

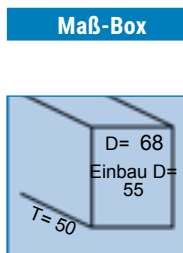

EnergieOne Edelstahl gebürstet -für Einsatz in Blenden usw.
 Verschlussbares Gehäuse mit Schutzkontakt-Steckdose.
 Als offene Variante auch in komplett schwarz lieferbar.
 Die Edelstahl-Version besteht aus einem schwarzen Steckdosen-
 gehäuse mit umlaufendem gebürstetem Edelstahl-Rahmen.
 Die Edelstahl-Version mit Deckel erlaubt das schwenken des Dek-
 kels nach oben und somit ist die eigentliche Steckdose nur sichtbar
 wenn im Gebrauch. Auch mit USB-Anschlüssen statt Steckdose.

Lieferung mit 2,5m Kabel und lose beigelegtem Stecker.

Ausführung	Bestellnr.
Gehäuse schwarz mit Edelstahrling	34240
Komplett mit Edelstahl-Deckel	34241
Gehäuse ganz schwarz	34242
USB/USB-C mit Edelstahrling	34261

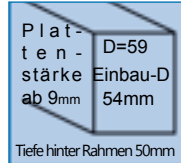

Blenden-Energiebox

Edelstahlrahmen mit zwei Steckdosen hinter Klappdeckeln.

Mit 3m Kabel und Stecker lose.

*= Blende 145 x 85mm, Gehäuse 120 x 60mm. Tiefe hinter Blende
 min. 36mm, Klappen tragen vorn 18mm auf.

Ausführung	Bestellnr.
Edelstahl	31425

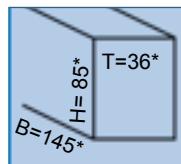

Blenden-Energiebox Energie Due

Durch Schiebblenden verschliessbare Steckdosenbox.
 Auch z.B. für Arbeitsplatten oder verkofferte Bereiche geeignet.

Ausführung Gehäuse hinter den Blenden in schwarz mit optionalen
 verschiebbaren Abdeckungen.
 Mit den Abdeckungen können die Steckdosen verschlossen wer-
 den.

Zuleitung 2m mit lose beigelegtem Stecker.
 Kabelauslass Rückseite mittig.

Zwei Bohrungen D=56mm erforderlich (Schablone inkl.).
 Tiefe hinter Blende ca. 51mm.



Ausführung	Bestellnr.
Gehäuse schwarz	34220
Klappenset 2er schwarz	34221
Klappenset 2er weiss	34222
Klappenset 2er Edelstahloptik	34223

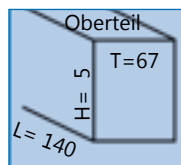



Bachmann-Küchen-Anschlussbox 2m und 5m

Die einfache, schnelle Lösung für die Verteilung von Strom zu Kochfeld und Backofen oder sonstigen Verbrauchern mit Schutzkontakt-Steckern.

Ermöglicht über die Herdanschlussdose verschiedene Anschlüsse: Kochfeld, Backofen oder Geschirrspüler bzw. sonstige zum Anschluss geeignete Geräte.

Bei Einsatz des Produktes ggf. keine Verlegung der Herddose erforderlich bzw. vereinfachte Montage der Anschlüsse.

Mit Zuleitung 5x 2,5mm² von Herddose zu Box und Ableitung 4x 2,5mm² für Kochfeld sowie 3x 1,5mm² mit Steckdose für Geschirrspüler o.ä.

Max. 16A. 400V Zuleitung.

Leitung zum Kochfeld und 230V Leitung mit Steckdose zum Backofen.

VDE-zertifizierte Version.

Wiederanschliessbar mit innen liegenden Wago-Klemmen Serie 222. Schutzart IP20 (3 x Kabelanschluss über Membrane IP54). Interne Zugentlastung.

Leitungen Länge	Bestellnr.
Zuleitung 2m / Ableitungen 2x 2m	34372
Zuleitung 2m / Ableitungen 2x 5m	34373



Energiesplitter "Eco"

Abzweigkasten mit Kabelverschraubung und Zugentlastung, 5 Verbindungsklemmen.

Komplett montierte deutsche Marke mit Ausstattung:

Zuleitung immer 5 x 2,5mm², Ableitungen entweder 2x 2m oder 2x 5m.

Jeweils mit geschraubter Schuko-Kupplung. Komplett einsatzfertig vormontiert.



Leitung Länge	Bestellnr.
Zuleitung 2m / Ableitungen 2x 2m	34339
Zuleitung 2m / Ableitungen 2x 5m	34328

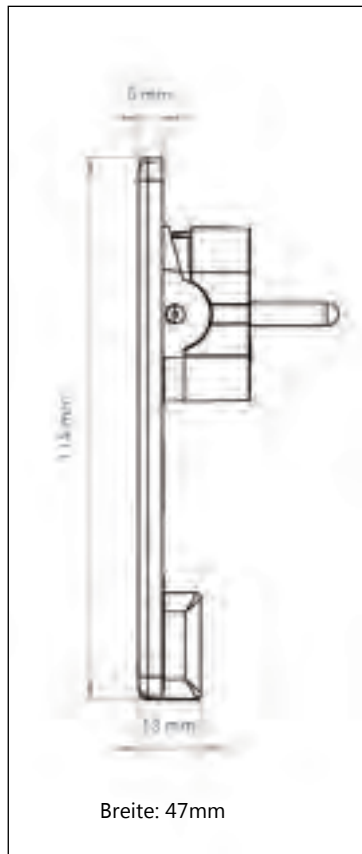

Verlängerung mit Winkel-Stecker

Einerseits Schutzkontaktstecker andererseits Schutzkontaktkupplung. Kabel **3x1,5qmm**. Ausführung weiss. Diverse Längen lt. Liste:

Ausführung	Bestellnr.
Länge 2m	30100
Länge 3m	30101
Länge 5m	30103



Verlängerung Spiralkabel

Expanderartiges Kabel mit spiralgewickelter Leitung. Ausziehbar von 100 bis 400cm.

Mit Schutzkontakt-Stecker und -Kupplung. Kabel **3x1,5qmm**, weiss.

Ausführung	Bestellnr.
Ausziehbar bis 4m	33366



Superflach- Stecker

Das Steckergehäuse ist für platzsparende Verlegung geeignet. Schutzkontaktstecker mit Hebel-Wippsystem für einfaches Lösen. Höchste Qualität von Schulte.

Ausführung	Bestellnr.
Superflach-Stecker	30146

Verlängerung mit Dreifach-Steckdose

Einerseits Schutzkontaktstecker andererseits 3-fach Schutzkontaktkupplung. Kabel **3x1,5qmm**, weiss. Diverse Längen lt. Liste:

Ausführung	Bestellnr.
Länge 1,5m	30117
Länge 3,0m	30118



Superflach-Stecker mit Verlängerung 1,5m

Das oben beschriebene Steckersystem, jedoch mit einem bereits angearbeiteten Verlängerungskabel und Schutzkontakt-Steckdose.

3 x 1,5 qmm und bis 3,6 KW.

Ausführung	Bestellnr.
Superflach-Verlängerung 1,5m	30147

Geräteanschluss-Leitungen

Für Herde, Kochfelder und Elektrogeräte, beide Seiten abgemantelt, abisoliert und mit fest verpressten Aderendhülsen.

Ausführung	Bestellnr.
2m mit 5 x 2,5mm²	30125
5m mit 5 x 2,5mm²	30131
50m m.5 x 2,5mm²	30130
2m mit 5 x 1,5mm²	30123
2m mit 3 x 2,5mm²	30124



Superflach-Stecker mit Verlängerung dreifach, 1,5m

Wie oben beschrieben, jedoch mit einem bereits angearbeiteten Verlängerungskabel von 1,5m Länge und Schutzkontakt-Dreifachsteckdose. Kabel 3 x 1,5 qmm.

Ausführung	Bestellnr.
Superflach-Dreifachsteckdose mit Verlängerung 1,5m	30148

Aderendhülsen

Elektrolyt-Kupfer, verzinkt, Preis per VE mit 1000 Stück.

Ausführung	Bestellnr.
0,75 mm ²	80047
1,50 mm ²	80048
2,50mm ²	80049





Sicherheits-Verteiler mit vorrangiger und nachrangiger Steckdose

Anschluss-Verteiler zur Absicherung älterer Stromkreise und zur Vermeidung von Sicherungsabschaltungen.

Dieses Energieverteiler -System schaltet bei Überlastung eines Stromkreises automatisch bestimmte Verbraucher ab.

Bei gleichzeitigem Betrieb von z.B. Spülmaschine und Boiler oder Waschmaschine bzw. Wäschetrockner kommt es öfter während der Heizphase der Geräte zur Überlastung der Versorgungsleitung und zum Auslösen des Leitungsschutzschalters. Dies erkennt der Energieverteiler und schaltet ein Gerät ab, um das Auslösen der Sicherung zu verhindern.

Wird beispielsweise in der bevorrechtigten Steckdose ein Geschirrspüler und in der nachgeordneten Steckdose ein Boiler betrieben, wird der Boiler während der Heizphase der Spülmaschine kurzzeitig ausgeschaltet.

Nach Beendigung des Heizvorganges schaltet der Boiler automatisch wieder ein. Ein angebrachter Schalter, der beide Geräte gleichzeitig vom Stromnetz trennt sorgt für zusätzliche Sicherheit und reduziert den Stand-By-Verbrauch.

Schnelle Montage durch Schutzkontakt-Stecksystem und steckerfertige Verkabelung mit 1,5m Zuleitung. Maximaler Anschluss 16A.

Ausführung	Bestellnr.
Sicherheits-Verteiler	30032



Steckdosenleiste zur Festinstallation - durchgangsverdrahtet.

In abgedeckten Bereichen dürfen keine "ortsveränderlichen Steckdosenleisten" eingesetzt werden. Das schreibt VDE 0620-1 vor.

Ein bestimmungsgemäßer Gebrauch liegt vor, wenn eine ortsfeste Installation erstellt wird.

Dafür bieten wir dieses System mit Steckdosen an, welche fest installiert werden können -beispielsweise durch anschrauben durch die Befestigungslaschen.

Dieses variable Elektrifizierungssystem für Einbau und Anbau, welches die Installationsvorgaben erfüllt, ist erhältlich als 3fach-Leiste die wie im Baukastensystem erweitert werden kann.

Ein- und Ausgangsseite sind ausgestattet mit SV16-Steckverbindern und Verrastung der Leitungen nach VDE 0628. Verkettung untereinander und mit anderen Systemen ist möglich.

Eine Zuleitung von 3m Länge verfügt über Schutzkontakt-Netzstecker und Systemstecker für die 3fach-Leiste.

Die schwarzen Elemente aus selbstverlöschendem Kunststoff können bei erforderlicher höherer Anzahl von Steckdosen mit Zwischenkabeln und ergänzenden Steckdosenelementen erweitert werden.

Ausführung	Bestellnr.
Steckdosenleiste 3fach	30113
Zuleitung mit Schutzkontaktstecker 3m	30114
Zwischenkabel Systemstecker 2m	30115

Für 230V / 16A und maximal 3500W. Schutzart IP 20. Zuleitungen 3 x 1,5 qmm. Steckdose: L= 264 / B= 60 / H= 39mm.

Flachstecker

seitliche Kabel-Zuführung.

Schutzkontakt bis 250V und 10-16 A mit seitlicher Kabeleinführung.

Verschraubt.

Ausführung	Bestellnr.
Schutzkontakt-Stecker	30140



Schutzkontakt-Kupplung

bis 250 V und 10-16 A.

Kabeleinführung hinten.

verschraubt.

Ausführung	Bestellnr.
Schutzkontakt-Kupplung	30142



Geräteanschluss-Dose Unterputz

Unterputzdose 380V mit Klemmeinsatz und Schraub- oder Krallenbefestigung. 5x2,5qmm.

Ausführung	Bestellnr.
Anschlussdose weiss	30150



Profi-Lüsterklemmen

12 Reihen und teilbar.

Packung je 10 Leisten á 12 Stück.

Preise per Packung.

Ausführung	Bestellnr.
10 Leisten 0,75 bis 6,0mm ²	30161
10 Leisten 2,0 bis 10,0mm ²	30162



Adapter Schweiz

Adapter für deutsche Schutzkontakt-Stecker zur Verwendung in schweizer Steckdosen. Wird auf den vorhandenen deutschen Stecker aufgesteckt und "verpresst" durch z.B. Hammerschlag. Ermöglicht dadurch Anschluss an schweizer Steckdosen.



Ausführung	Bestellnr.
Pressadapter	30144



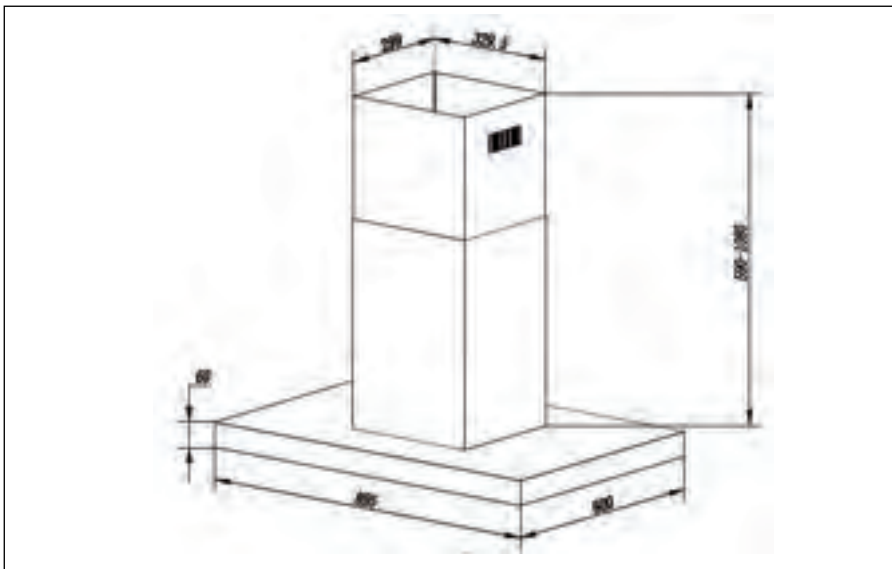

Inselhaube i44

Mit schwarzer Glasfront und Sensor
Ein Display zeigt die bis zu 3 Leistungsstufen der Touch-Control-Schaltung an.

Nutzungsmerkmale / Technische Daten / Energie-Effizienz:

Jährlicher Energieverbrauch 42 kWh
Energie-Effizienzklasse auf einer Skala von A+++ bis D: A
fluiddynamische Effizienzklasse auf einer Skala von A+++ bis D: A
Beleuchtungseffizienzklasse auf einer Skala von A+++ bis D: A
Fettabscheideeffizienzklasse bei einer Skala von A++++ bis D B

Luftstrom bei minimaler / maximaler Geschwindigkeit im Normalbetrieb: minimal: 311 m³/h - maximal: 595m³/h

A-bewertete Luftschallemission bei Normalbetrieb in: maximaler Geschwindigkeit: 73 dB(A)
Leistungsaufnahme im Bereitschaftszustand: 0,35 Watt.

Abluft-Anschluss D= 150mm.

Anschlusswert 167 Watt.

Beleuchtung 4 x 1,5W LED.

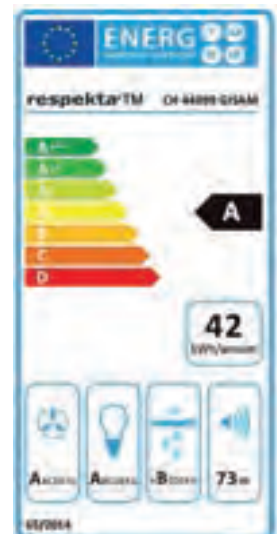

Ausführung	B x T cm	Bestellnr.
Edelstahl mit Motor und Glas schwarz	90 x 60	244961
Aktivkohlefilter	Set 2er	2441000



Wandhaube W330

Preisgünstige Kopffrei-Haube.
Schwarzes Glas auf der Front mit dreistufiger Drucktastenschaltung und LED-Beleuchtung.
Beachten Sie die maximale Luftleistung - nur geeignet für geringen Luftwechsel !

Nutzungsmerkmale / Technische Daten / Energie-Effizienz:

Jährlicher Energieverbrauch 30 kWh

Energie-Effizienzklasse auf einer Skala von A+++ bis D: B
fluidynamische Effizienzklasse auf einer Skala von A+++ bis D: D
Beleuchtungseffizienzklasse auf einer Skala von A+++ bis D: A
Fettabscheideeffizienzklasse bei einer Skala von A+++ bis D: D

Luftstrom bei minimaler / maximaler Geschwindigkeit im Normalbetrieb: minimal: 198 m³/h - maximal: 340m³/h

A-bewertete Luftschallemission bei Normalbetrieb in:
minimaler Geschwindigkeit: 51 dB(A) /maximaler Geschwindigkeit: 64 dB(A).

Anschlusswert Watt: 68

Abluft-Anschluss D= 150mm.
Beleuchtung 2 x 1,5 Watt LED.

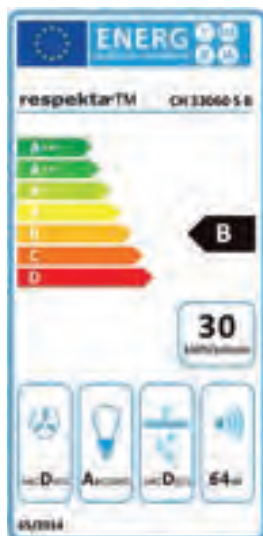
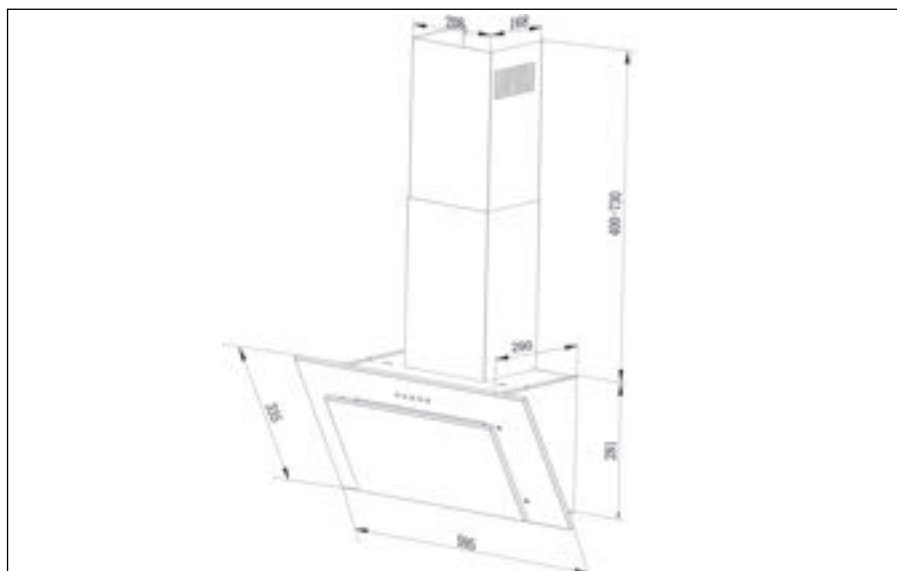

Ausführung	Breite cm	Bestellnr.
Glas schwarz	60	330461
Aktivkohlefilter	Set 2er	330469



Ausführung		Bestellnr.
Glas schwarz	60	240461
Glas schwarz	90	240491
Glas weiss	60	240361
Glas weiss	90	240391
Aktivkohlefilter	Set 2er	2400023

Wandhaube W240

Mit attraktiver Ausstattung und Leistung. Elegante Kombination von Glas und einem Edelstahlstreifen. Im oberen Bereich liegende Sensorschaltung, 3 Stufen.

Nutzungsmerkmale / Technische Daten / Energie-Effizienz:

Jährlicher Energieverbrauch 38 kWh.
 Energie-Effizienzklasse auf einer Skala von A+++ bis D: A
 fluiddynamische Effizienzklasse auf einer Skala von A+++ bis D: A
 Beleuchtungseffizienzklasse auf einer Skala von A+++ bis D: A
 Fettabscheideeffizienzklasse bei einer Skala von A+++ bis D: C

Luftstrom bei minimaler / maximaler Geschwindigkeit im Normalbetrieb: minimal: 375 m³/h - maximal: 587m³/h

A-bewertete Luftschallemission bei Normalbetrieb in: minimaler Geschwindigkeit: 504dB(A) /maximaler Geschwindigkeit: 68 dB(A).

Leistungsaufnahme im Bereitschaftszustand: 0,34 Watt.
 Anschlusswert Watt: 203.

Abluft-Anschluss D= 150mm.
 Beleuchtung 2 x 1,5W LED.

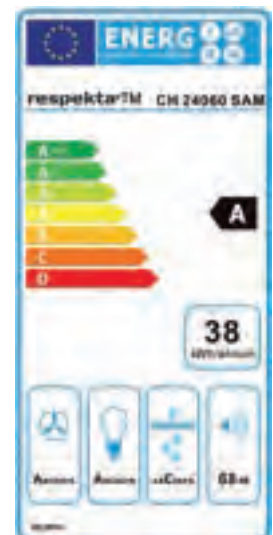



Wandhaube W890 mit Edelstahlstreifen
 Ausgestattet mit Display und Touch-Control-Schaltung stellt dieses Modell mit den Edelstahlblenden auf schwarzem oder weissem Glas einen Blickfang in jeder Küche dar. Schaltung Front mittig, kreisförmig.
 9 Leistungsstufen, Touch-Sensor.

Nutzungsmerkmale / Technische Daten / Energie-Effizienz:

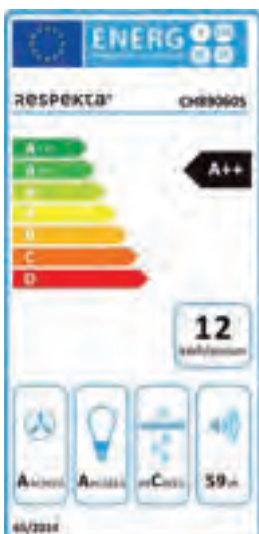

Beleuchtung 2 x 1,5W LED.

Jährlicher Energieverbrauch 12kWh
 Energie-Effizienzklasse auf einer Skala von A+++ bis D: A++
 fluiddynamische Effizienzklasse auf einer Skala von A bis D: A
 Beleuchtungseffizienzklasse auf einer Skala von A bis D: A
 Fettabscheideeffizienzklasse bei einer Skala von A bis D: C

Luftstrom bei minimaler / maximaler Geschwindigkeit im Normalbetrieb: minimal: 207 m³/h - maximal: 479m³/h

A-bewertete Luftschallemission bei Normalbetrieb in:
 minimaler Geschwindigkeit: 39dB(A)
 /maximaler Geschwindigkeit: 59dB(A). Leistungsaufnahme im Aus-Zustand: 0,44W.

Anschlusswert Watt: 73.
 Abluft-Anschluss D= 150mm.

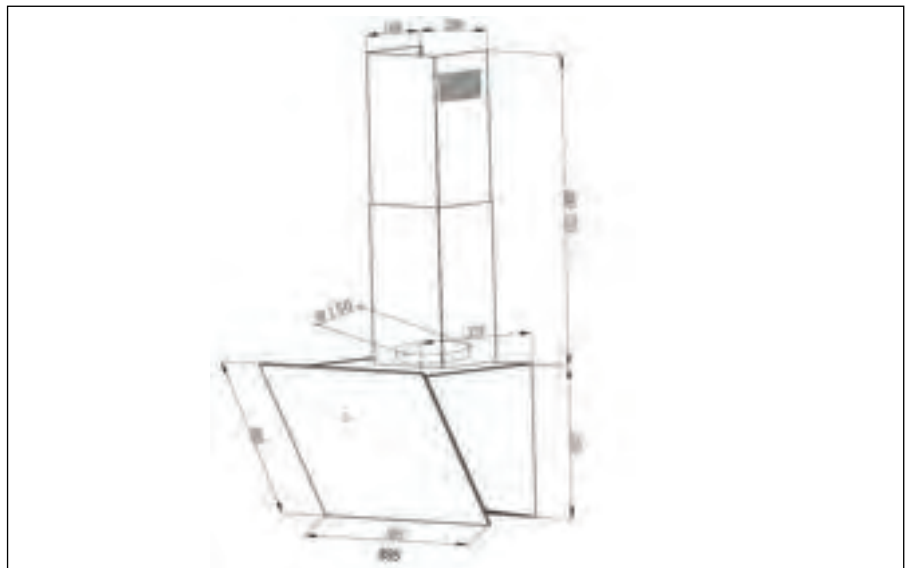

Ausführung		Bestellnr.
Glas schwarz	60	288461
Glas schwarz	90	288491
Aktivkohlefilter	Set 2er	2881002



Wandhaube W660

Leistungsstarke Kopffrei-Haube in Stufendesign.

Glasfront mit durch Leuchten unterlegter Softtouch-Elektronik- Drucktastenschaltung und LED-Beleuchtung. 3 Leistungsstufen.

Nutzungsmerkmale / Technische Daten / Energie-Effizienz:

Jährlicher Energieverbrauch 38 kWh
 Energie-Effizienzklasse auf einer Skala von A+++ bis D: A
 fluiddynamische Effizienzklasse auf einer Skala von A bis D: A
 Beleuchtungseffizienzklasse auf einer Skala von A bis D: A
 Fettabscheideeffizienzklasse bei einer Skala von A bis D: C

Luftstrom bei minimaler / maximaler Geschwindigkeit im Normalbetrieb: minimal: 394 m³/h - maximal: 616m³/h

A-bewertete Luftschallemission bei Normalbetrieb in:
 minimaler Geschwindigkeit: 54 dB(A) /maximaler Geschwindigkeit: 68 dB(A). Leistungsaufnahme im Bereitschaftszustand 0,34W.
 Anschlusswert Watt: 203.
 Abluft-Anschluss D= 150mm.
 Beleuchtung 2 x 1,5W LED.

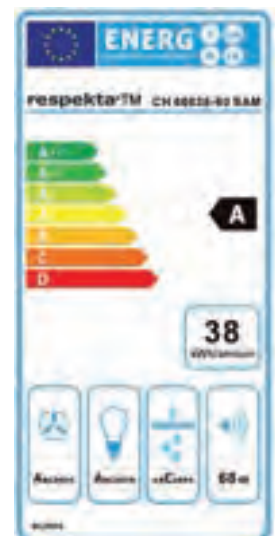

Ausführung		Bestellnr.
Glas schwarz	60	266461
Glas schwarz	90	266491
Aktivkohlefilter	Set 2er	2042009



Typ 1, Rundfilter

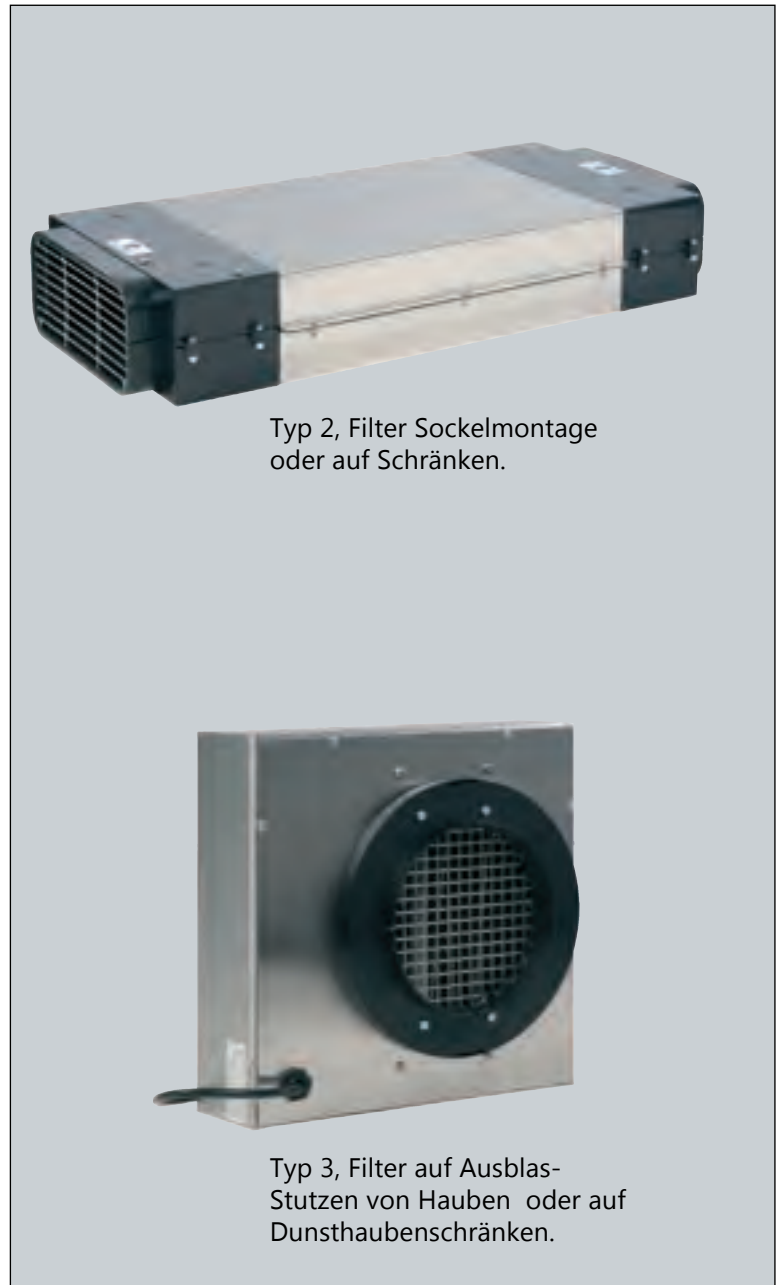

Typ 2, Filter Sockelmontage oder auf Schränken.

Typ 3, Filter auf Ausblasstutzen von Hauben oder auf Dunsthaubenschränken.

Plasmafilter universal

Zunächst werden durch die Haube in der angesaugten Luft befindliche Partikel (z.B. Fett) ausgefiltert. Deshalb immer auf gute Fettfilter in der haube achten und diese regelmäßig reinigen. Danach wird die Luft im Plasmafilter in den "Plasma-Zustand" versetzt, also in ihre Bestandteile zerlegt. Nun findet eine Art "kalte Verbrennung" im Plasmafilter statt. Dort werden Keime und Geruchspartikel auf molekularer Ebene zersetzt. So sind diese aus der Luft entfernt. Nicht verbrannte Verbindungen fangen sich in einem Aktivkohlespeicher. Dieser fungiert als Speicherreaktor, der sich durch den Plasmastrom selbst regeneriert. Als Endprodukt bleibt Sauerstoff, Luftfeuchtigkeit und CO² -also die bekannten Bestandteile unserer Umgebungsluft.

Beachten Sie bitte immer, dass der ausgesuchte Filter in den Haubenschacht hinein passt und eine ausreichende Luft-Austrittsöffnung vorhanden ist.

Die Filter werden auf den Ausblasstutzen einer wie im Abluftbetrieb laufenden Haube aufgesetzt (keinen Aktivkohlefilter dazwischen setzen) und filtern die Gerüche aus dem Kochdunst.

Lieferung inklusive aller Anschlusskomponenten.

Leistung Kubikmeter/h	für Anschluss	Maße	Bestellnr.
Typ 1, = 550max.	120mm rund	150 x 180mm	88115
Typ 1, = 400max.	120mm rund	180 x 150mm	88418
Typ 1, = 600max.	120mm rund	180 x 210mm	88681
Erweiterung auf 150mm	Höhe 120mm		50172
Typ 1, = 500max.	150mm rund	210 x 120mm	88521
Typ 1, = 800max.	150mm rund	210 x 210mm	88821
Typ 1, = 1000max.	150mm rund	210 x 270mm	88121
Typ 2, = 800max.	für Lüftungs-Kanal OptimAiro	280 x 540 x 92mm	88780
Typ 2, = 1200max.	für Lüftungs-Kanal OptimAiro	280 x 640 x 92mm	88712
Typ 3 m ³ = 400max.	150mm rund, zentriert	210 x 250 x 80mm	88940
Typ 3 m ³ = 500max.	150mm rund, asymmetrisch	250 x 250 x 80mm	88950



Hogastra Unterbau-Flaschenkühler KM 140 FL

Die integrierte steckerfertige Kühleinheit mit 1 Lagerkorb als Kühltisch und 1 Flaschenkorb als Kühlwagen für 20 - 25 u.a. auch 1 Literflaschen mit Ausgießer.

Für offene Getränke im Thekenbereich von Betriebscafeterias, Vereinen, kleinen Hotelbars, Clubs, Hausbars und **Exclusiv-Küchen**.

Technische Daten:

- Abmessungen B x T x H in mm: 597 x 550 x 820/870
- Kühlraum: Brutto 134 L / Netto 119 L
- Anschlusswert: 230 V / 50 Hz / 120 W
- Energieeffizienzklasse: A+
- Energieverbrauch: 92 kWh / 365 Tage
- Klimaklasse: SN-T
- Thermostat: +2 bis +9°C
- Kältekreislauf: R 600 a
- Schäumung: FCKW-frei
- Innenbeleuchtung LED
- Automatische Abtauung mit Tauwasserverdunstung
- Verstellfüße zum Ausgleich bis 50 mm
- Leergewicht: 40 kg
- Ventilations- Be- und Entlüftung durch Gerätesockel
- Lichtes Maß für Flaschen 415 mm

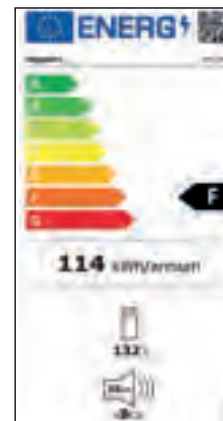

Einbaunische: H 82-87 cm / B 60 cm / T inkl. Wandabstand 60 / min. 55 cm
Für die Frontverkleidung durch eine bauseitige Holztür wird eine Befestigungsschiene mitgeliefert.

Be- und Entlüftung durch den Gerätesockel.

Energiedaten:

- Energie-Effizienzklasse A+
- Elektroanschlusswert 120W
- Stromverbrauch pro Tag 0,251 kWh
- Stromverbrauch im Jahr 192 kWh
- Klimaklasse SN/T

Ausführung	Bestellnr.
Flaschenkühler	36007



Modell 35 Liter

Integrierbarer Einbau-Minikühlschrank 35 Liter (auch als Standgerät nutzbar)

Semi-Konduktor-Kühlschrank in Klimaklasse SN~N (Umgebungstemperatur 10-32°C).

Energie-Effizienzklasse A+.
Jährlicher Energieverbrauch 97,00 kWh/Jahr.

Brutto-Inhalt 35 Liter (Nutzinhalt kühlen 32 Liter).
Geräuschemmission 0 dB/A re 1 pW.
Kühlmittel R600A

Thermostat regulierbar und Kühlraumbeleuchtung in LED. Wechselbarer Türanschlag.
Automatisches Abtauverfahren im Kühlbereich.

Eine Türablage.
Eine Glasablage im Kühlraum.
Schwarzes Design.

Lieferung mit Schlepp-Beschlägen, sodass die Geräte frei aufgestellt werden können, aber auch einbaubar sind.



Ausführung	Bestellnr.
Einbau- Minikühlschrank 35	3-21117

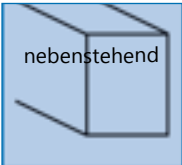

Abmessungen:

Modell 35:
H= 485mm, B= 385mm, T= 455mm. Gewicht 11kg.



Modell 40 Liter

Integrierbarer Einbau-Minikühlschrank 40 Liter (auch als Standgerät nutzbar)

Semi-Konduktor-Kühlschrank in Klimaklasse SN~N (Umgebungstemperatur 10-32°C).

Energie-Effizienzklasse A+.
Jährlicher Energieverbrauch 97,00 kWh/Jahr.

Brutto-Inhalt 40 Liter (Nutzinhalt kühlen 35 Liter).
Geräuschemmission 0 dB/A re 1 pW.
Kühlmittel R600A

Thermostat regulierbar und Kühlraumbeleuchtung in LED. Wechselbarer Türanschlag.
Automatisches Abtauverfahren im Kühlbereich.

2 Türablagen.
Eine Glasablage im Kühlraum.
Schwarzes Design.

Lieferung mit Schlepp-Beschlägen, sodass die Geräte frei aufgestellt werden können, aber auch einbaubar sind.



Ausführung	Bestellnr.
Einbau- Minikühlschrank 40	3-21116

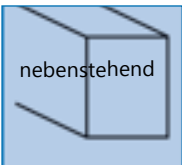

Abmessungen:

Modell 40:
H= 560mm, B= 400mm,
T= 425mm. Gewicht 13kg.



Metall-Pantryküche Spüle links oder rechts. Steckerfertig mit Glaskeramik-Kochfeld.

Kochteil mit Glaskeramik-Kochfeld, 2 Kochzonen 1200 und 1800 Watt, Restwärmeanzeige, Kontrolleuchte, stufenlose Regelung. Anschlussleistung 3,0kw. Absicherung 16A. 220-240V / 50 Hz.

Kühl- und Gefrierteil****mit Nutzinhalt Kühlen 100 Liter und 4-Sterne-Fach 14 Liter.

Edelstahl-Spülbecken mit Abtropfteil und aus geprägtem Edelstahl, mit Hahnloch.

Unterschrank 70cm (100er= 50cm) breit. Vorgesehen für Boiler, Müll-eimer, Putzmittel oder als Mehrzweckvorratskammer. Stahlgehäuse weiss pulverbeschichtet. Abdeckung und Spüle Edelstahl.

Steckerfertige, komplett montierte Anlieferung.

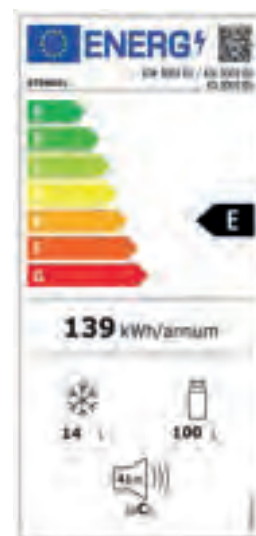

Abmessungen: H= 890mm, B= 1000mm oder 1200mm, T= 600mm.

Ausführung	Bestellnr.
100er, Spüle Becken rechts	3-1110000003100
100er, Spüle Becken links	3-1110000004100
120er, Spüle Becken rechts	3-1112000103100
120er, Spüle Becken links	3-1112000104100

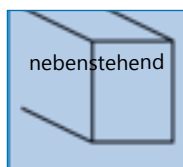

Metall-Pantryküche Spüle links oder rechts. Steckerfertig mit Masse-Kochfeld.

Kochteil mit Masse-Kochfeld, 2 Kochzonen 1000 und 1200 Watt, Kontrolleuchte, 7 Heizstufen je Platte. Anschlussleistung 2,2kw. Absicherung 16A. 220-240V / 50Hz.

Kühl- und Gefrierteil****mit Nutzinhalt Kühlen 73 Liter und 2-Sterne-Fach 8 Liter (jeweilsnetto).

Edelstahl-Spülbecken mit Abtropfteil und aus geprägtem Edelstahl, mit Hahnloch.

Unterschrank 52cm (120er 72cm) breit. Vorgesehen für Boiler, Mülleimer, Putzmittel oder als Mehrzweckvorratskammer. Stahlgehäuse weiss pulverbeschichtet. Abdeckung und Spüle Edelstahl.

Steckerfertige, komplett montierte Anlieferung.

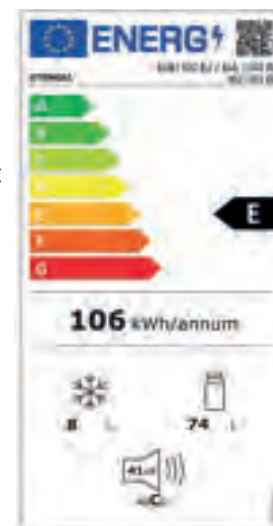

Abmessungen: H= 890mm, B= 1000mm (1200mm), T= 600mm.

Ausführung	Bestellnr.
100er, Spüle Becken rechts	3-1410000001300
100er, Spüle Becken links	3-1410000002300
120er, Spüle Becken rechts	3-1412000001300
120er, Spüle Becken links	3-1412000002300

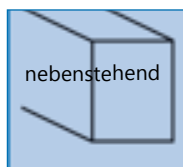

Rahmenloses Domino-Glaskochfeld

Autarkes Kochfeld mit 9 Leistungsstufen, Touchcontrol-Steuerung, Restwärmeanzeige, Timer bis 99 Minuten und Kindersicherung.

Kochfelder mit Durchmesser 155mm und 1200 Watt bzw. 190mm und 1800 Watt.

Anschluss 220-240V bei 50HZ und mit Kabel von 1m Länge incl. Stecker.

Maximale Leistung 3000W.

Gerätemaße 50 x 290 x 520mm. Ausschnitt: 490 x 270mm.

Gewicht 5,3 kg.

Ausführung	Bestellnr.
Kochfeld Domino	3-23056

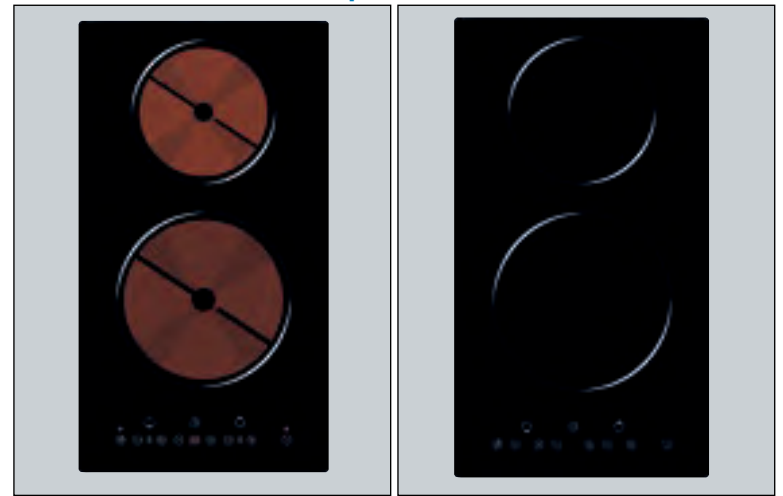
**Induktions-Kochfeld Kompakt**

Glaskeramik mit 2 Kochfeldern mit jeweils 9 Heizstufen. und jeweils 180mm Durchmesser. Touchcontrol-Steuerung mit Maximalleistung 3500 Watt. restwärmeanzeige, Kindersicherung, Timer und automatische Topferkennung. Steckerfertige Anlieferung 22/240V. Leistung der Kochfelder 2000 und 1500 Watt.

Gerätemaße: H= 64 (60mm + 4mm Glas), B= 288mm T= 520mm.

Einbaumaß: B= 260 x T= 500mm.

Ausführung	Bestellnr.
Kochfeld Induktion	3-23202

**Einbaugerät Mikrowelle mit Grillfunktion**

Front Edelstahl gebürstet mit 20 Litern Garraum aus Edelstahl. Kindersicherung. Gewicht 13 Kilo.

Maximale Mikrowellenleistung 800 Watt bei 6 Leistungsstufen.

Maximale Leistung Grill 1000 Watt mit einer Grillstufe.

Kombinierte Leistungsstufen: 2 / Automatische Garprogramme: 9

Ausstattung: Auftaufunktion, Grill, Endsignal, LED-Display, Türöffnung Druckknopf, Digitaler Timer, 95 Min. Drehteller und Grillrost. Einbaurahmen inkl.

Gerätemaße ohne Einbaurahmen: H= 345, B= 452, T= 354mm.

Gerätemaße mit Einbaurahmen: H= 390, B= 595, T= 354mm.

Ausführung	Bestellnr.
Mikrowelle Einbau	3-13016

**Mikrowelle Unterbau und Standgerät**

Silberfarbiges Gerät mit 20 Liter Garraum.

Leistung 700 Watt mit Auftaufunktion und Endsignal.

5 Leistungsstufen und Timer.

Drehteller Durchmesser 255mm.

Gerätemaße: H= 258, B= 439, T= 325mm.

Gewicht 11 Kilo.

Ausführung	Bestellnr.
Mikrowelle EStand/Unterbau	3-13049





Untertischspeicher 5 Liter Ariston

Druckloses Gerät, Innenbehälter aus korrosionsfreiem Kunststoff für Niederdruck-Armaturen.
 PU-Hartschaumisolierung FCKW-frei.
 Thermostat mit Überhitzungsschutz.
 Betriebskontrollleuchte.

Druckloses Gerät mit rückstellbarer Übertemperatursicherung und Anti-vakuum-Ausstattung.

Spritzwasserschutz 21 D. 230V/2000 kW.
 Höchsttemperatur 80°.
 Bereitschaftsenergieverbrauch 0,25kW/24h.
 Aufheizzeit auf 45° in ca. 9 Minuten.

Ausführung	Bestellnr.
5 Liter Ariston	30228

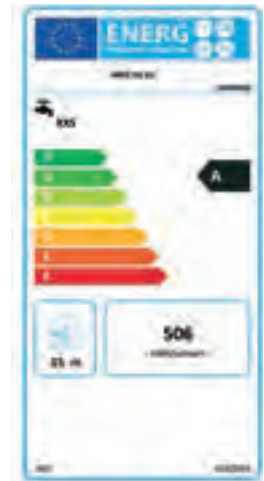
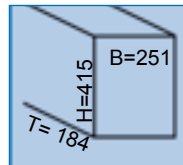

Untertischspeicher 5 Liter Eco - auch mit Drop-Stop

Untertischspeicher für sparsame Komfortansprüche, geeignet für Handwaschbecken und Küchenspülen mit Niederdruck-Armaturen.
 Mischwassermenge 9,1L (40°C in L).

Temperaturregelung mittels Thermostat bis max. 75°C (35°-75°).

Offene (drucklose) Installation nur mit Niederdruckarmaturen. Durchfluss L/Min= 5Liter.

ACHTUNG: Vor Inbetriebnahme muss der Boiler mit kaltem Wasser gefüllt werden!

Entlüftung durch Kaltwasserzulauf. Mit Bi-Metallausfallsicherung.

- Warmwasserbereitungs-Energieeffizienz: 42%.
- Anschlüsse aus Messing, 3/8" . Rohr-Wandabstand: 85mm.
- Maße: HxBxT 42 x 27 x 18cm exkl. Anschlüsse

Geprüft von KEMA nach den DVGW Richtlinien. Durchschnittswerte Basis DIN 44532. Lastprofil 3XS bzw. bei Dropstop XXS.

Technische Daten und Energieverbrauchs-Informationen Modell Eco:

- Energieeffizienzklasse (Skala von A+ bis F): A
- jährlicher Energieverbrauch 72 kw/h / täglich= 0,197 kw/h
- Gewicht / mit Wasserfüllung 3,22 kg / 8,22 kg
- Energiefluss in Watt 2000
- Spannung in Volt 230 ~ 50HZ
- Erwärmungszeit bis 75°C 12 Minuten
- Energieverbrauch (kW/24 Std.) 0,197
- Luftschallemission 16 bB(A)
- Innenwasserdruck (bar) 0
- Schutzgrad Feuchtigkeit IP 24
- Schutzklasse: I

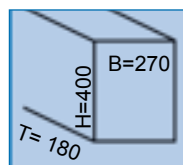

Modell Standard

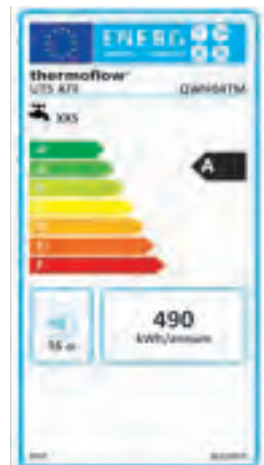

Modell Dropstop

Ausführung	Bestellnr.
5 Liter Eco	36001
5 Liter mit Dropstop	36019

Untertischspeicher 10 Liter

Grossvolumiger Untertischspeicher für Niederdruck-Armaturen.

- Anschlüsse an das Wasserleitungssystem - G 3/8
- Netto/Brutto Gewicht (kg) - 4/14
- Technische Eigenschaften:
 - Betriebsdruck (bar) - 0
 - Korrosionsfreier Kessel aus Kunststoff
 - durchschnittliche Isolationsstärke (mm): 27
- Elektrische Eigenschaften und Energie-Informationen:
 - Energieeffizienzklasse (Skala von A+ bis F): A
 - Speichervolumen in Liter: 10
 - jährlicher Energieverbrauch kW/h: 525
 - Luftschallemission dB(A): 15
 - Leistung des Heizkörpers (W): 2000
 - Spannung AC 230 V
 - Wechselstrom (A): 8,7
 - Auswahl der gewün. Temperatur bis 75°C
 - Schutz gegen Erfrierung
 - Signallämp. - Darstellung der Heizung
- Funktionale Eigenschaften:
 - Erhitzungszeit bis 75°C: 22 min
 - Mischwassermenge 40°C (l): 16
 - Wärmeverlust (kWh/24): 0,52

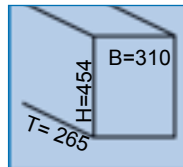

Ausführung	Bestellnr.
10 Liter	36002

Durchlauferhitzer Elex Kompakt / besonders flach / 3in1

Die kompakte Alternative zum Wasserspeicher und auch für Hochdruckarmaturen geeignet.

- Bei ca. 35° Wassertemperatur beträgt die Durchflussmenge pro Minute ca. 9 Liter.
- Energieeffizienzklasse (Skala von A+ bis F): A
 - jährlicher Energieverbrauch kWh: 465 / täglich 1,276 kWh
 - Luftschallemission dB(A): 16
 - Smart 1- Wert: nicht zutreffend, Warmwasser Energieeffizienz 39,6%
 - Nennleistung für 18(26) oder 21(30) oder 24(35) kW einsetzbar.
- Absicherungen dazu siehe Zahlen in Klammern hinter Nennleistg.
- Maximal zulässiger Druck: 0,6 MPa / Mindestfließdruck 0,1 MPa
 - Wasseranschluss G 1/2"
 - Mindestabsicherung 24 kW = 35-40 A
 - Spannung 400 V 3 ~ 50 Hz
 - min. Leitungsquerschnitt 6 mm²
 - Bauart geschlossen
 - Nenndruck 0,6 MPa
 - Einschaltmenge 2,5 L/min.
 - max. Zulauftemperatur 20°C
 - Temperaturbereich 0°C - 75°C / Einstellung ab Werk: 40°
 - Maße (HxBxT) 47,2 x 25,5 x 11,5 cm
 - Schutzart: IP 24 / Schutzklasse I

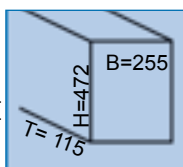
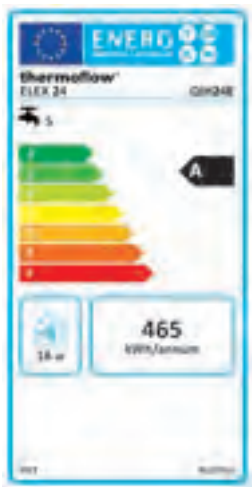

Nur 115mm tief !

Ausführung	Bestellnr.
Elex 3 in 1 Durchlauferhitzer	36020

Abfallsammler



Zeitgemäß Abfall sammeln, trennen und entsorgen ist heutzutage ein ganz wesentliches Thema bei der täglichen Küchenarbeit.

Wenn man dafür die richtigen Systeme einsetzt, erleichtert man die Arbeitsabläufe, spart Zeit und arbeitet ergonomisch sowie ökologisch.

Die auf den nachstehenden Seiten aufgeführten Sammel- und Trennsysteme für Abfälle, für Produkte zum recyceln oder zur Nutzung als Stauraum bieten für alle Wünsche und Planungen die richtige Lösung.

Um das Thema herum gibt es viel nützliches Zubehör wie ausziehbare Orgaboards die sowohl als Deckel für den Abfallsammler dienen, als auch zur Ablage von Utensilien, die schnell im Zugriffsbereich sein sollen.

Solche ergänzenden Systeme sind einzeln zur Nachrüstung erhältlich oder auch schon bei manchen Modellen optional im Lieferumfang der Grundausstattung (z.B. Sortomaxx).

Optionale Öffnungsmechanismen sind zeitgemäss und bei dem jeweiligen Abfallsammler mit entsprechenden Icons gekennzeichnet, die darauf hinweisen welches System beim jeweiligen Abfallsammlermodell eingesetzt werden kann.

Und mittlerweile können diese sogar per Sprachbefehl gesteuert werden.

<45>

So gekennzeichnete Produkte sind für eine bestimmte Schrankbreite.

ab 45

So gekennzeichnete Produkte sind ab einer bestimmten Schrankbreite.

Abfallsammler
gekapselt ab Seite 156
für noch weniger Geruchs-
Belästigung im Schrank.
Zur Montage als komplette
Box auf dem Schrankboden

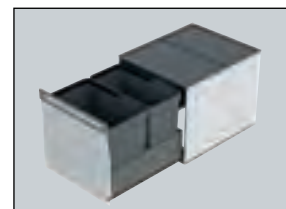

Abfallsammler zur
Montage an die Seitenwand ab Seite 160
Sie bestellen den Schrank mit
loser Frontblende.



Abfallsammler zur
Montage in einen Auszug ab Seite 158
ab Seite 171
Sie bestellen den Schrank
mit einem fertigen Auszug
und stellen das System
einfach hinein.



Abfallsammler die
automatisch herausfahren ab Seite 178
und für Drehtüren geeignet
sind. Sie bestellen einen
Drehtürenschränk.



Abfallsammler zur
Nutzung von Etagen ab Seite 184
Die schnelle und einfache
Planungsvariante auf dem
Schrankboden für Drehtüren-
Schränke.



Abfallsammler zur
Schranksboden-Montage ab Seite 184
Die schnelle und einfache
Planungsvariante für
Drehtüren-Schränke.



Abfallsammler zur
Montage an Drehtüren ab Seite 181
Sie bestellen einen Drehtüren-
Schränk, die Eimer kommen
geöffnet heraus.



Abfallsammler für
Eckschränke ab Seite 193
Einfache Montage auf
den Schrankboden.
Mit Zusatzfunktionen.



Abfallsammler für
Arbeitsplatten-Einbau ab Seite 193
Stand-Abfallsammler ab Seite 197
Abfallsammler-Zubehör ab Seite 196
Öffnungs-Systeme ab Seite 198





Edelstahl SortoBoxx für Schränke mit Drehtüren

Die gekapselten Abfallsammler im Edelstahlgehäuse.

Für eine noch bessere Geruchs-Abschirmung bei gleichzeitiger Aufwertung des Designs wurden diese Systeme entwickelt.

In sich gekapselte Boxen mit ringsum geschlossener Edelstahl-Ummantelung bieten Schutz vor ausdringenden Gerüchen und sehen sehr hochwertig aus.

So werden Ihre Küchen noch ein bisschen schöner.

Beim Öffnen der Tür empfängt Sie der Anblick dieser Edelstahlgehäuse und sorgt sofort für ein hygienisches Ambiente.

Die Auszüge verschliessen dicht.

Beim Öffnen durch Handauszug laufen diese komfortabel auf ihren Schienen heraus und können durch leichten Schubs auch wieder automatisch in ihr dichtes Gehäuse zurück gleiten.

Selbstverständlich tun sie dies mit Selbsteinzug und Softstopp.

Die einfache Montage auf dem Schrankboden unterstützt die Beliebtheit dieser Serie. Eimer oriongrau.

ab 45

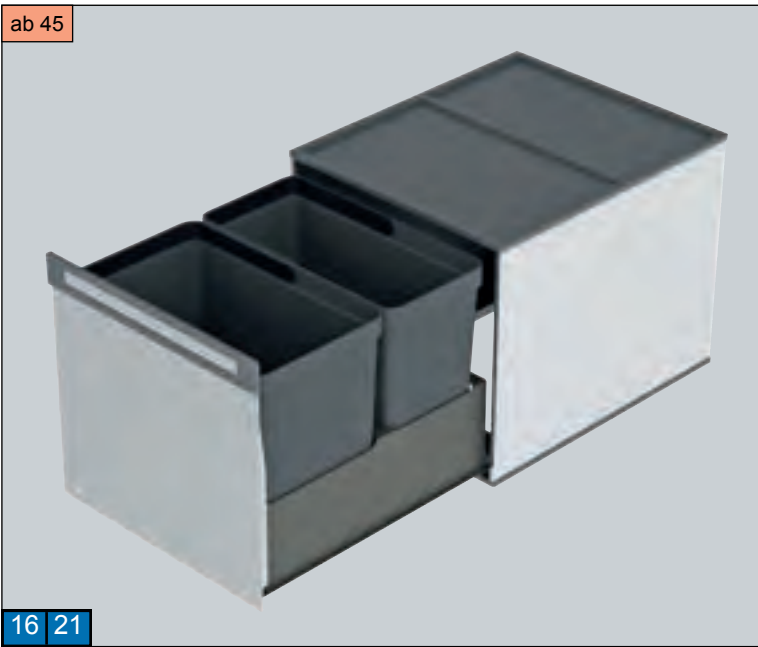

16 21

SortoBoxx 2fach Edelstahl für Drehtüren-Schränke

Leitmodell dieser Serie und Technik wie auf der Nebenseite beschrieben.

Mit großem Fassungsvermögen von 16 + 21 Litern und dennoch einbaufreundlich in den Abmessungen mit nur 390mm Breite.

Wir empfehlen den Einsatz ab einem 45er Schrank oder breiter.

Hochwertiges Produkt.

Komplett gekapseltes Edelstahlgehäuse mit Selbststeinzug und Softstopp.

Nur 370mm hoch mit viel Platz für den Sifon.

Ausführung	Bestellnr.
SortoBoxx 16 + 21 Liter	43310

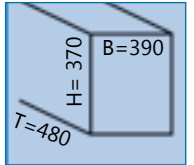

ab 45



16 10 10

SortoBoxx 3fach Edelstahl für Drehtüren-Schränke

Dreifach-Trennung rundet die Serie ab.

Auch hier alle Vorzüge der beschriebenen Modelle und gutes Fassungsvermögen von 16 und 2x 10 Litern.

Einbaufreundlich in den Abmessungen mit nur 390mm Breite.

Wir empfehlen den Einsatz ab einem 45er Schrank oder breiter.

Hochwertiges Produkt.

Komplett gekapseltes Edelstahlgehäuse mit Selbststeinzug und Softstopp.

Nur 370mm hoch mit viel Platz für den Sifon.

Ausführung	Bestellnr.
SortoBoxx kompakt 16 + 10 + 10L	43311

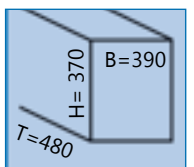

ab 30



16 8

SortoBoxx Eco 2fach Kompakt Edelstahl für Drehtüren

Die Eco-Version der SortoBoxx - aber trotzdem in hochwertigem Design und Komplettgehäuse aus Edelstahl.

Wir empfehlen den Einsatz ab einem 40er Schrank oder breiter. So haben Sie noch Stauraum für sonstige Utensilien neben dem Sammlergehäuse. Einsetzbar jedoch ab 30er Schrank.

Sammelsystem mit 16 + 8 Litern Fassungsvermögen.

Komplett gekapseltes Edelstahlgehäuse mit nach oben leicht überstehender Front als Griffmulde.

Ausführung	Bestellnr.
SortoBoxx kompakt 16 + 8 Liter	43312

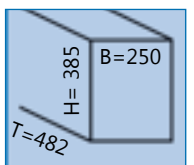



T2 – Luxus im Auszug.

Wertigkeit überträgt sich sofort bei Nutzung der Küche, wenn man den Auszug mit diesem Abfallsammel-System öffnet und das luxuriöse Innenleben zum Vorschein kommt.

Ein auf jede handelsübliche Zarge schnell anpassbarer Einsatz nimmt nicht nur die Eimer sicher auf, sondern er bietet hinter dem Bereich für Abfalltrennung weitere Fächer und Boxen als Stauraum.

Die Anti-Fingerabdruck-Oberfläche der Stahloptik-Deckel trägt zu jederzeit spurenfreier Oberfläche und somit hochwertiger Anmutung bei.

Nicht zuletzt die Griffmulden in den Deckeln tun das ihre, um die Gesamtwirkung aufzuwerten.

Dazu gehört auch der Bio-Deckel in einem der Eimer. Der Anti-Geruchs-Einsatz kann bei Bedarf selbst wiederaktiviert werden und benötigt so keinen Austausch.

Damit konstruieren Sie nicht nur einen Auszug zur Abfalltrennung, sondern gleichzeitig ein Auszugs-Organisationssystem.

T2 - 60 Platinum

Systemboden für 60er Schränke.

An unterschiedliche Wandstärken, Auszugsbreiten und Tiefen individuell anpassbar.

Nur 260mm hoch und somit für viele Auszüge zu verwenden.

Insbesondere in einem oberen Auszug ergonomisch empfehlenswert.

Bücken gehört dann der Vergangenheit an und Sie können Abfälle wie z.B. Kartoffelschalen direkt von der Arbeitsplatte in den Sammler schieben oder rein schälen.

Zusätzlicher Stauraum hinter den Eimern.

Deckel-Oberteil in Farbe Titanium und Eimer sowie Auszugs-Einsatz in zeitgemäßem, dunklem oriongrau.

Fassungsvermögen 12 plus 17 Liter.

Der 12-Liter-Bioeimer hat zusätzlich einen Geruchsfilter-Einsatz.

<60>



12 17

Dieser lässt sich ,wenn erforderlich, selbst regenerieren und filtert danach die Gerüche wieder aus.

Bodenplatte anpassbar 511-525mm Breite und Tiefe 472mm (kürzbar).

Ausführung	Bestellnr.
T2 für 60er Auszug, 2fach-Trennung 12 + 17 Liter	43313

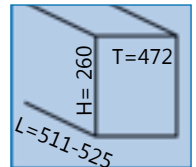
**T2 - 90 Platinum**

Systemboden für 90er Schränke.

An unterschiedliche Wandstärken, Auszugsbreiten und Tiefen individuell anpassbar.

Nur 260mm hoch und somit für viele Auszüge zu verwenden.

Insbesondere in einem oberen Auszug ergonomisch empfehlenswert.

Bücken gehör dann der Vergangenheit an und Sie können Abfälle wie z.B. Kartoffelschalen direkt in den Sammler schälen oder von der Arbeitsplatte dort hinein schieben.

Zusätzlicher Stauraum hinter den Eimern.

Deckel-Oberteil in Farbe Titanium und Eimer sowie Auszugs-Einsatz in zeitgemäßem, dunklem oriongrau.

Fassungsvermögen 12 plus 2 x 17 Liter.

Der 12-Liter-Bioeimer hat zusätzlich einen Geruchsfilter-Einsatz.

Dieser lässt sich ,wenn erforderlich, selbst regenerieren und filtert danach die Gerüche wieder aus.

<90>



12 17 17

Bodenplatte anpassbar 811-825mm Breite und Tiefe 472mm (kürzbar).

Ausführung	Bestellnr.
T2 für 90er Auszug, 3fach-Trennung 12 +2x 17 Liter	43314

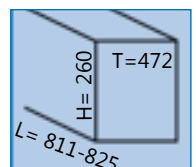



<45> <50> <60>

11 11 11 17 17 17 8 8

SortoMaxx: zuverlässig in der Funktion.

Mit SortoMaxx bieten wir einen Abfallsammler, bei dem auch unsere Ideen umgesetzt wurden. Daraus ist ein überragendes Produkt für Schränke mit **Frontblenden** entstanden.

Die Vorteile in Planung, Montage, Komfort und Anwendung, die vielseitigen Einsatzmöglichkeiten wegen der durchdachten Abmessungen und die dauerhafte Stabilität stechen hervor:

Geringe Einbautiefe (33cm Rahmen) für universellen Einsatz.

Geringe Einbauhöhe (35cm) für viel Platz nach oben (z.B. Sifon).

Schnellmontage ohne Seitenschablone und 3D-Anbindung für komfortable, zeitsparende und dauerhafte Einstellung.

Kombi-Deckel mit Festmontage oder als Auszugstablär.

Stabile und doppelt gesicherte Anbindung des Tür-Auszuges.

Selbsteinzug und Softstopp.

Planen Sie SortoMaxx in jede Küche. Er lässt sich in alle Fabrikate -egal welche Wandstärken die Möbelhersteller verwenden- einbauen. Durch die kompakte Rahmengrösse mit geringer Tiefe (Auszugsrahmen 330mm / Schienenhalter 435mm) gibt es viele Vorteile bei der gleichzeitigen Verwendung vom Heisswassergeräten oder Abwasserleitungen im Schrank.

SortoMaxx montieren Sie grösstenteils schnell und sicher "aus der Hand" . Aufwändige Schablonierarbeiten an den Seitenwänden oder für genaue Anpassung an die Frontseite gehören der Vergangenheit an.

Den grössten Vorteil hat aber ihr Kunde. SortoMaxx ist vielseitig und sicher in der Anwendung.

Die Abfalltrennung kann bis zu dreifach erfolgen und nicht nur die Multifunktions-Boxen (Seite 196) können auf dem System abgestellt werden.

Der gut schliessende Deckel ist beweglich gelagert, sodass er sich automatisch anhebt, wenn ein Eimer einmal "überladen" wird. So werden Komplikationen beim Schliessvorgang vermieden.

Alternativ gibt es ein die Deckel auch ausziehbar und so haben Sie ein leicht zugängliches Ablage-Tablar, auf welches auch die Funktions-Einsätze der Seite 162 passen.

Ausserdem ist der Auszug mit Metallstiften gesichert und kann somit auch mit "viel Schwung" nicht aus seiner Verankerung gelöst werden.

Dadurch läuft SortoMaxx lang und sicher.



Funktions-Einsätze für Deckel/Auszug, Seite 162.



1. Die Seitenwand-Befestigung wird einfach auf den Schrankboden gestellt (mit Schienen 435mm tief) und vorn bündig mit der Schrankseite angeschraubt. Danach hängt man die Auszugsschiene in die vorgegebene Position ein und fixiert diese.



2. Auszugsteil in die Schienen einhängen. Das Teil rastet automatisch in die Schiene und zusätzliche Metallstifte auf den Schienen ein, die für sicheren, dauerhaften Halt sorgen. Sie können diese Verbindung sogar zusätzlich mit Muttern sichern um ein Anheben des Auszugsteiles durch den Kunden auszuschliessen.



3. Es werden die Winkel zur Frontanbindung an der Tür-Innenseite befestigt. Dazu können Sie die beiliegende Schablone (wegen unterschiedlicher Tür-Überstände nach oben bzw. unten) verwenden.

4. Die Tür mit Frontanbindungs-Winkeln wird in die am Auszugsteil vorhandenen Halterungen geführt. Beim Anschrauben haben Sie durch die 3D-Einstellung die Möglichkeit, sowohl die Neigung der Tür als auch deren Position seitlich und in der Höhe zu justieren. Die Verstellung sehen Sie in Echtzeit. Deckel auflegen: fertig !



Der Sicherungs-Stift an den Auszügen (auch zusätzlich verschraubbar).

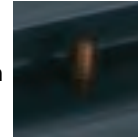

Version fest eingebauter Deckel:

Wie bei herkömmlichen Abfallsammlern liegt der Deckel über den Eimern auf seiner Halterung. Er kann zur Reinigung abgenommen werden.

Der Deckel ist in beiden Versionen aus Voll-Metall.



Version ausziehbarer Deckel (Tablarauszug):

Mit dieser Ausführung nutzen Sie den Deckel multifunktional. Er schliesst nicht nur die Abfallsammler ab, sondern kann auch ausgezogen werden und ist somit nutzbar als Ablagetablar. Im Lieferumfang ist die Antirutschmatte enthalten.

Es gibt sogar Funktionseinsätze, welche den Auszugsdeckel zu einem vielseitigen, zusätzlichen Stauraum umfunktionieren. Nähere Informationen finden Sie auf der Folgeseite.

Ausserdem passen die rechts gezeigten Multifunktionsboxen von Seite 196 auf die Deckel.

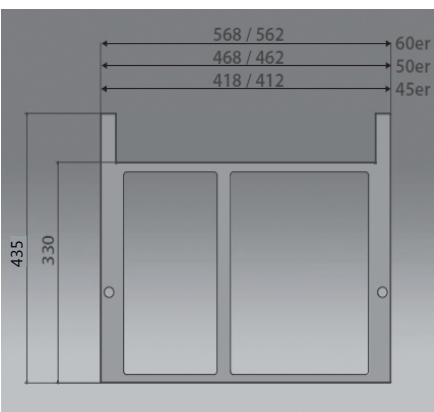
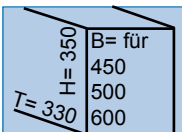

Ausführung	Bestellnr.
mit festem Deckel:	
SortoMaxx für 45er Zweifachtrennung 2 x 11 Liter	43150
SortoMaxx für 50er Zweifachtrennung 17 + 11 Liter	43151
SortoMaxx für 60er Zweifachtrennung 2 x 17 Liter	43152
SortoMaxx für 60er Dreifachtrennung 17 + 2 x 8 Liter	43153
mit ausziehbarem Deckel-Tablar:	
SortoMaxx für 45er Zweifachtrennung 2 x 11 Liter	43170
SortoMaxx für 50er Zweifachtrennung 17 + 11 Liter	43171
SortoMaxx für 60er Zweifachtrennung 2 x 17 Liter	43172
SortoMaxx für 60er Dreifachtrennung 17 + 2 x 8 Liter	43173
Maxi-Version 2x 29 L= Folgeseite	

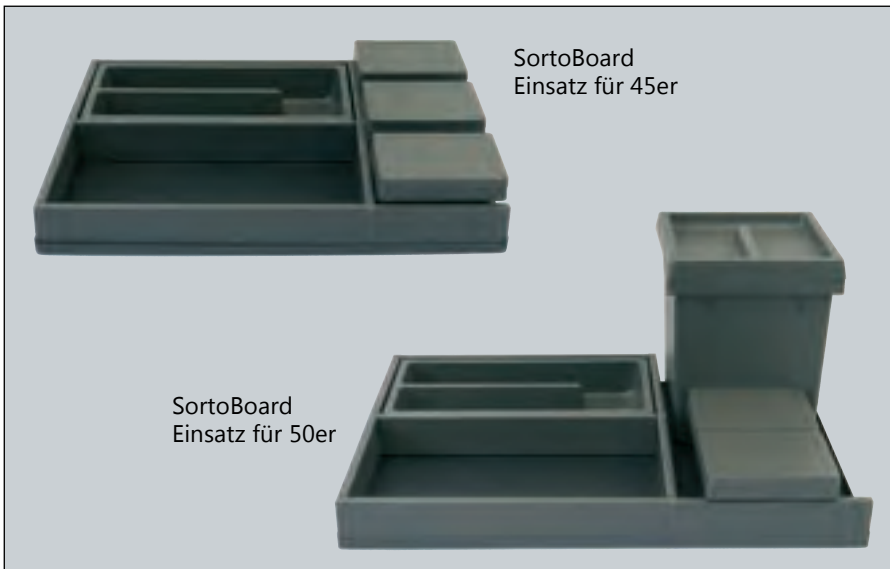

Funktionseinsätze SortoBoard für SortoMaxx

Unser Bestseller SortoMaxx (Seite 160) wird noch attraktiver !

Mit dem SortoBoard können Sie vielseitige zusätzliche Funktionen nutzen, ohne weiteren Montageaufwand zu haben.

SortoBoard passt zu den Abfallsammler-Versionen mit ausziehbarem Deckeltablar von der Vorseite und Sie stellen das Board einfach in die bereits im Auszug vorhandene dafür vorgesehene Mulde: fertig.

SortoBoard gibt es für alle Breiten und in unterschiedlichen Ausstattungen.

Maße in der Bestellbox.

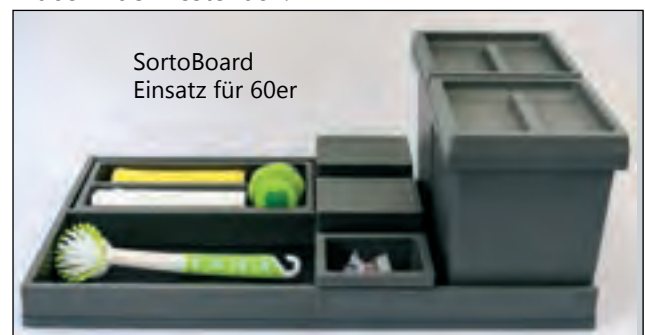

Ausführung	Bestellnr.
für 45er, Schublade und 3 Miniboxen im Auszug. H= 70mm.	43155
für 50er, Schublade, 2 Miniboxen, 5-Liter Eimer. H= 205mm	43156
für 60er, Schubladeneinheit, 3 Miniboxen, 2x 5L-Eimer, H= 205mm	43157

SortoMaxxi für Frontblenden-Schränke

Die XXL-Version vom SortoMaxx.

Für großes Abfallvolumen konzipiert, bietet der Abfallsammler im Wesentlichen die gleichen Vorteile wie das auf Seite 160 ausführlich beschriebene Trennsystem.

Allerdings ist der SortoMaxxi höher und bietet eine Zweifach-Trennung mit 2 x 29 Litern.

Montage und Planung sind genau so einfach wie beim SortoMaxx beschrieben.

Der SortoMaxxi hat immer einen fest aufliegenden Metalldeckel und ist geeignet für 60er Schränke – unabhängig von der Stärke der Seitenwände.

Trotz seines hohen Aufnahme-Volumens ist er in der cleveren 330mm-Tiefe des Auszugsrahmens ausgeführt.

Die beiden Wandschienen haben eine Tiefe von 435mm. So bleibt auf dem größten Teil der Schrank-Rückseite mittig viel Platz für die Montage von Abwasserrohren, Eckventilen oder geeigneten Warmwassergeräten usw.



<60>

Ausführung	Bestellnr.
für 60er, 2 x 29 Liter	43148

* = Seitliche Auszüge/Rahmen im Schrank 435mm tief.

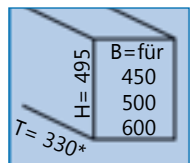

SortoMaxx Aqua nur für 60er passend zu Wasseraufbereitern, für Schränke mit Frontblenden.

Dieses Abfallsystem wurde speziell für Heisswasser-Bereiter, Warmwasserspeicher oder Sprudel-Armaturen entwickelt, die im Unterschrank viel Platz benötigen.

Diese werden auf eine Schrankseite platziert.

Der Abfallsammler läuft oberhalb der Wassergeräte und die Eimer können so positioniert werden, dass diese an dem Wassergerät vorbei laufen.

Links oder rechts (kann bei Montage festgelegt werden) ist dann kein Eimer und es bleibt der Platz für das Wassergerät.

Aqua verfügt über einfach- oder zweifach-Mülltrennung.

So nutzen Sie den Schrank optimal und sinnvoll.

Mit Schnellmontagesystem und 3D-Fronteinstellung. Systemdeckel über den gesamten Auszug für Eimer links oder rechts.

Bei einem Schrank mit 16er Seitenwand bleiben neben dem Abfallsammler noch 30cm Platz für ein Gerät.



<60>

Ausführung	Bestellnr.
Einfacheimer 29 Liter	42098
Zweifachtrennung 2 x 8Liter	42097

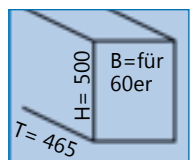

Für Schränke mit Frontblenden



Wesco Pullboy-Premium 3D

Mit Selbsteinzug und Softstopp

Die eleganten Abfallsammler mit Metalldeckel als zusätzliche Ablage. Vollauszug.

Mit kugelgelagerten, leichtläufigen Metallschienen für 40 Kilo Belastung. Universell für Schränke in 16mm und 19mm Wandstärke geeignet. Höhe immer 330mm, Tiefe immer 450mm.

Nur Schrank mit **Frontblende** erforderlich,, Auszugssystem enthalten.

Sie bestimmen bei Planung oder Montage, wie hoch die Eimer montiert werden sollen (direkt unter Arbeitsplatte oder tiefer). Gesoftet für leichte Reinigung. Wesco 3D-Montagesystem für schnelle, einfache und dauerhafte Tür-Justierung. Mit Seitenteilen aus Metall, die gleichzeitig als Montageschablone dienen.

Fuß-Schalersystem mechanisch lieferbar.

Ausführung	Bestellnr.
2fach, 45er Schrank, 17 + 11 Liter	40614
2fach, 50er Schrank, 17 + 11 Liter	40615
3fach, 50er Schrank, 17 + 2x 5 Liter	40616
4fach, 60er Schrank, 17,11,8 und 5 L.	40617
Fuss-Schalter	47332

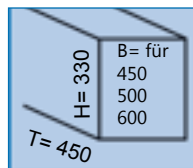

Wesco Pullboy Soft 3D

Versionen: Kompakt und hoch
Mit Selbsteinzug und Softstopp.

Egal was sich an Technik im Schrank verbirgt, der Rahmenausschnitt ab nur 330mm Tiefe (bei Hochversion= 410mm) ermöglicht weitreichenden Einsatz.

Schnelle, einfache Montage mit 3D-Justiersystem und sehr stabile Ausführung.

Seitenwandmontage mit Selbsteinzug und Softstopp. Für 16- oder 19mm Wandstärke von Schränken mit **Frontblende**.

Zwei Höhen: 330 und 491mm.

Fuß-Schalersystem mechanisch lieferbar.

Ausführung	Bestellnr.
330 hoch für 45er, 17 + 11 Liter	47140
330 hoch für 50er, 17 + 11 Liter	47142
330 hoch für 60er, 17 + 2x 8 Liter	47144
Fuss-Schalter	47332

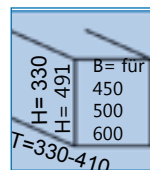

Ausführung	Bestellnr.
491 hoch für 45er, 29 + 11 Liter	40780
491 hoch für 50er, 29 + 11 Liter	40781
491 hoch für 60er, 2x 29 Liter	40782
Fuss-Schalter	47332



Hailo Cargo Soft, Kurzversion für Frontblenden

Mit Selbsteinzug und Softstopp

Selbsttragende Abfallsysteme, selbstjustierend für Seitenwände von 16mm bis 19mm.

Übertiefe Vollauszüge.

Stabiler Systemdeckel aus Metall, als Zwischenboden nutzbar.

60er mit Bio-Deckel für einen 10L-Eimer.

Hellgraues Design sowie Selbsteinzug und Softstopp bei allen Modellen.
Auszugstiefe 332mm, Schientiefe 448mm.

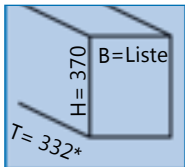

Ausführung	Bestellnr.
2fach, für 45er, 2 x 14 Liter.	42014
2fach, für 50er, 20 + 14 Liter.	42015
3fach, für 60er, 20 und 2x 10 Liter	42016
Fuss-Schalter	41908



Hailo Cargo AS für Frontblenden

30er bis 60er

Mit Selbsteinzug und Softstopp

Trennsystem mit bis zu 4 Eimern.

Ein Bio-Eimer mit zusätzlichem Einzeldeckel.

Fuss-Schalter wie oben abgebildet ist einsetzbar.

Selbstjustierende Seitenwand-Montage für 16mm- oder 19mm Wandstärke.

Metall-Deckel.

Systemfarbe modernes dunkelgrau.

*= Das Modell für 30er Schrank hat eine Tiefe von 403mm (Schienen)

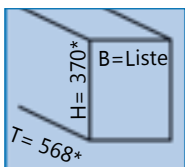
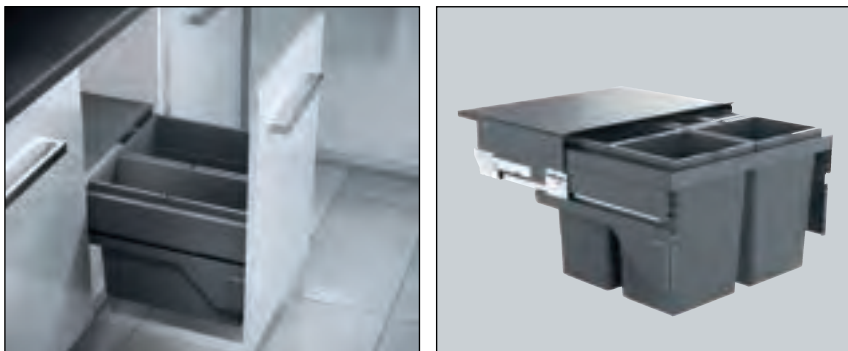

Ausführung	Bestellnr.
2fach für 30er, 15 + 10 Liter	40438
2fach für 45er, 21 + 17 liter	40451
2fach für 50er, 28 + 17 Liter	40452
4fach für 60er, 4 x 13 Liter	40435



Für Schränke mit Frontblenden

38 38 38 38 12 2

<45>

<50>

<60>

Hailo Euro-Cargo für Frontblenden

Mit Selbsteinzug und Softstopp

Riesen-Volumen von 76 Liter und 90 Liter !

Selbsttragende Abfallsysteme, selbstjustierend für Seitenwände von 16mm bis 19mm.

Übertiefe Vollauszüge.

Tragkraft 50 Kilo. Stabiler Systemdeckel aus Metall als Zwischenboden.

60er mit Bio-Deckel zusätzlich.

Sehr hochwertige Schienen-Technologie mit abgedecktem und gedämpftem Selbsteinzug sowie synchronisiertem Überauszug.



Ausführung	Bestellnr.
2fach, für 45er, 2x 38L.	42061
2fach, für 50er, 2x 38L.	42062
4fach, für 60er, 2x 38, 12 und 2,5L.	42063

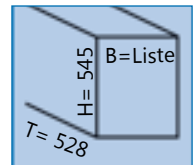

19 19 30 19 30 13 13

<45>

<50>

<60>

Hailo Euro-Cargo S für Frontblenden

bis 60er

weniger Tiefe, mit Selbsteinzug und Softstopp

Grosses-Volumen von 38 bis 60 Liter !

Selbsttragende Abfallsysteme, selbstjustierend für Seitenwände von 16mm bis 19mm. Tiefe 403mm (*Schienen 448mm).

Übertiefe Vollauszüge.

Tragkraft 50 Kilo. Stabiler Systemdeckel aus Metall als Zwischenboden.

60er mit Bio-Deckel zusätzlich, Farbe silbergrau.

Sehr hochwertige Schienen-Technologie.



Ausführung	Bestellnr.
2fach für 45er, 2 x 19 Liter	43222
2fach für 50er, 30 + 19 Liter	43223
2fach für 60er, 30 + 30 Liter	43224
3fach für 60er, 30 + 2x 13 Liter	40430

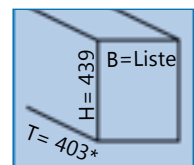

45er



Hailo Synchro für Frontblenden

Abfalltrennung auf höchstem Niveau: perfekt synchronisiert.

Selbsttragende Abfallsysteme mit unterschiedlichen Eimergrößen.

Durch Bajonett-Befestigung der Rahmenteile schnelle Montage der Rahmenteile mit abgedeckten, synchronisierten, übertiefen Auszugsschienen für Überauszug, welche über Selbstezug mit Softstopp verfügen.

Herausfahrbarer Systemdeckel aus Metall mit Kunststoff, vollflächig belegt mit rutschfester Gummimatte und ideal als Ablagefläche für diverse Utensilien nutzbar.

Unterschiedliche Eimervolumen und Eimeranzahl, sowie Breite bzw. Höhe sehen Sie im Bestellblock.

Hochwertigste Verarbeitung und sauberer Lauf durch Synchro-Schienen mit abgedecktem und gedämpftem Selbstezug sowie synchronisiertem Überauszug.



Ausführung		Maße H x T	Bestellnr.
1fach für 30er	1 x 30 Liter	507 / 403mm	43180
1fach für 45er	1 x 55 Liter	544 / 400mm	43182
2fach für 45er	2 x 18 Liter	424 / 400mm	43181
2fach für 50er	28 + 18 Liter	424 / 400mm	43183
3fach für 50er	18 + 2x 13 Liter	424 / 400mm	43184
2fach für 60er	2 x 28 Liter	424 / 400mm	43185
3fach für 60er	28 + 2 x 13 Liter	424 / 400mm	43186

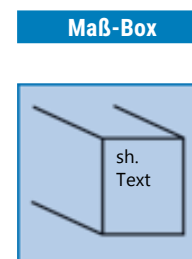

Für Schränke mit Frontblenden

<60>
 30 19
 15 15 15
 30 8 8
 15 15 6 6



Blanco Select II

Die Abfallsammler-Familie mit klug eingeteilter Organisations-Schublade. Die Boxen sind flexibel einzuteilen. Höhe mit Schublade 458mm.

Auch ohne Schublade lieferbar (dann Höhe 381mm) und als Kompaktversion (dann Höhe 361mm).

Einfache Montage ohne Messen, Anzeichnen und Vorbohren.

Modernes Alu-Design und breite Modellpalette.

Notwendiges Schrank-Innenmaß für Auszugsschienen 456mm.

Alle Modelle für 60er Schrank.

Breite für unterschiedliche Materialstärken der Seitenwände anpassbar.

Ausführung	Bestellnr.
Mit Schublade für 60er 30 + 19 Liter	4-526208
Mit Schublade für 60er, 3 x 15 Liter	4-526209
Mit Schublade für 60er, 30 + 2x 8 L	4-526210
Mit Schublade für 60er, 2x 15 + 2x 6	4-526211
Für 60er, 30 + 19 Liter	4-526203
Für 60er, 3 x 15 Liter	4-526204
Für 60er, 30 + 2x 8 Liter	4-526205
Für 60er, 2x 15 + 2x 6 Liter	4-526206
Kompaktversion für 60er, 2x 17 Liter	4-526207

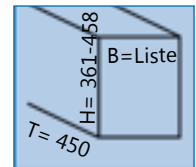

<45>

<50>



Blanco Select II für schmälere Schränke

In der Ausführung ohne Schublade gibt es den Select II auch für Schränke ab 450mm oder 500mm Breite.

Die Höhe beträgt immer 361mm und die Breite ist an unterschiedliche Materialstärken der Schränke anpassbar.

Notwendiges Schrank-Innenmaß für Auszugsschienen 456mm.

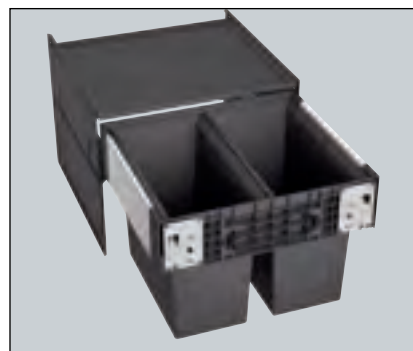

Ausführung	Bestellnr.
Für 45er, 2x 16 Liter	4-526200
Für 50er, 2x 19 Liter	4-526201
Für 50er, 19 + 2x 8 Liter	4-526202

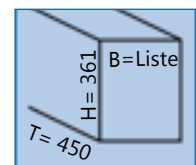

16 16
 19 19
 19 8 8

Müllex Boxx für Frontblenden

für 55er und 60er

Auszugssystem bis 70kg Tragkraft für Frontblenden.
Lieferung incl. Eimer für 35- oder 2x 17-Liter-Säcke und zwei 4-Liter-Boxen. Inklusive 5-Liter Bio-Eimer mit Deckel.
Bei der "City" Version statt 5-Liter-Eimer Taschenstütze mit Tasche bzw. für Plastiktüten zum sammeln von Zeitungen, Flaschen usw.

Minimale Korpshöhe 72 cm.

Breite: 502mm, Tiefe: 340mm die Fronteimer und folgender Unterbau 530mm.
Dadurch nach hinten abgesenkt leichtere Montage unter Spülbecken.
Höhe: 500mm (im hinteren Bereich auf 415/240mm abgesenkt).



Stop Matic

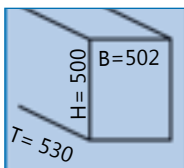

Ausführung	Bestellnr.
Comfort 35, 5 und 2x 4 Liter	43353
Comfort 35, 17 und 2x 4 Liter "City"	43354
für alle Typen dieser Seite: Stopmatic	43355
für alle Typen dieser Seite: Kickmatic	43356



Zum Einsatz in der Schweiz geeignet

Müllex Comfort für Frontblenden

für 55er und 60er

Auszugssystem bis 70kg Tragkraft für Frontblenden.
Lieferung incl. Eimer für 35- oder 2x 17-Liter-Säcke, einem Eimer 17 Liter und zwei 4-Liter-Behälter.

Beim Modell City ist statt dem 17-L-Eimer eine Taschenstütze enthalten, in welche Plastiktüten oder die mitgelieferte Tasche für Papier, Flaschen usw. eingehängt werden können.

Ein Softstopp und die Funktionsschublade (dient als Deckel) sind serienmässig enthalten. Für 55er und 60er Schränke.
Minimale Korpshöhe 76 cm.
Breite: 512-568mm, Tiefe: 377mm Fronteimer, Unterbau 520mm.
Höhe inkl. Schublade: 518mm (Schublade 377mm tief).



City

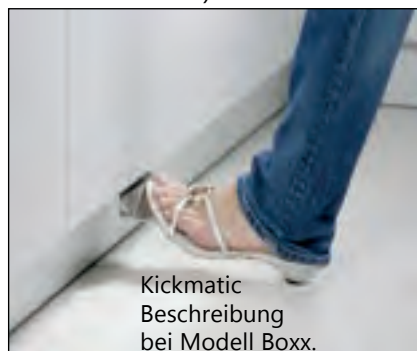

Kickmatic
Beschreibung
bei Modell Boxx.

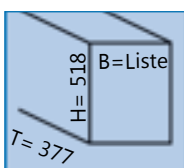

Ausführung	Bestellnr.
Boxx 40R für 40/45er Schrank	43348
Boxx 40RP für 40/45er Schrank	43357
R55 Bio für 55/60er Schrank	43351
R55 City für 55/60er Schrank	43352



Zum Einsatz in der Schweiz geeignet

Für Schränke mit Frontblenden

20 10 10 10 10 10 20

<30>

<40>

<45>



Wesco Profiline Front

Abfallsammler für Schränke mit **Frontblende**,

Zur Bodenmontage.

Möbel-Blende wird auf die justierbare Frontplatte des Abfallsammlers geschraubt.

Das Auszugsschienen-System trägt die Frontblende.

Vollauszug.

Höhe immer 385mm.

Breite des 30er = 254mm (bis 40er Tür).

Breite des 40er = 338mm (bis 45er Tür).

Ausführung	Bestellnr.
30er, 20 + 10 Liter	40319
30er, 3 x 10 Liter	40320
40er, 2x10 + 1x20	40321
Fuss-Schalter	47332

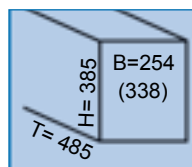

20 10 20 10 10 <30> <40> <45>



Wesco Profiline Front Edelstahl

Abfallsammler komplett in Edelstahl für Schränke mit **Frontblende**.

Bodenmontage mit Vollauszug.

Blende wird auf die justierbare Frontplatte des Abfallsammlers geschraubt.

Höhe immer 385mm.

Breite des 30er = 254mm (bis 40er Tür).

Breite des 40er = 338mm (bis 45er Tür).

Ausführung	Bestellnr.
für Schrank 30er, 2fach, 20+ 10 Liter	47342
für Schrank 40er bis 45er:	
3fach 20+ 2x 10 Liter	47344
Fuss-Schalter	47332

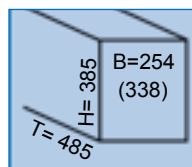

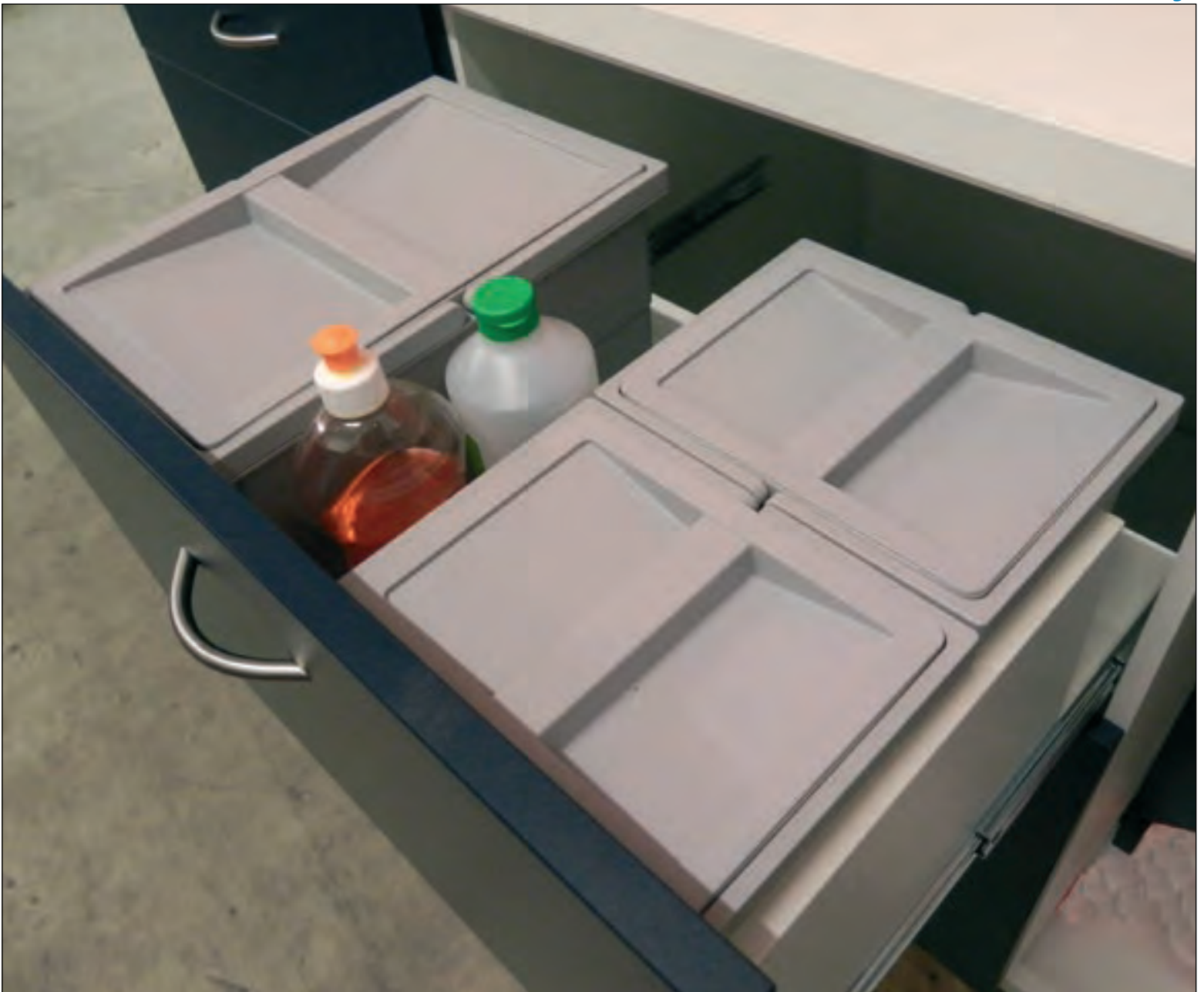

Abfallsystem für vorhandene Auszüge beliebige Breite ab 30er

Das Winkel-Befestigungs-System macht Sie unabhängig in der Planung und leistungsfähig im Preis!

Planen Sie mit den vielseitigen Abmessungen so viele Eimer in einen Auszug, wie der Kunde wünscht.

Dabei kann der gesamte Auszug genutzt werden -oder nur ein Teil davon um Platz für weitere Utensilien zu lassen. Mit dem einfachen Befestigungssystem (lediglich Platzierungswinkel auf den Schrankboden schrauben oder kleben) sind Sie beweglich und man kann die Eimer sogar nachträglich anders positionieren.

Gleichzeitig können die Eimer längs oder quer platziert werden um den Auszug optimal zu nutzen.

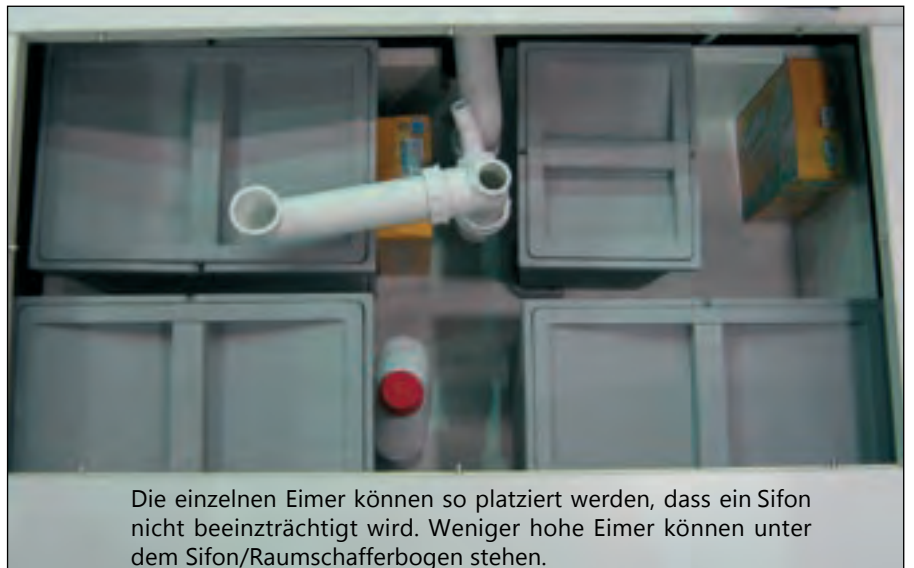

Die einzelnen Eimer können so platziert werden, dass ein Sifon nicht beeinträchtigt wird. Weniger hohe Eimer können unter dem Sifon/Raumschäfferbogen stehen.



Ausführung	Höhe	Inhalt	Bestellnr.
350 x 226mm	220mm	14 L	43451
320 x 156mm	295mm	12 L	43454
320 x 226mm	295mm	18 L	43455
226 x 156mm	350mm	10 L	43456
350 x 226mm	350mm	24 L	43457

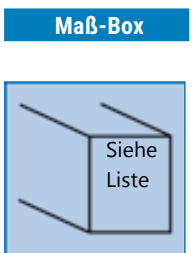

Für vorhandene Auszüge

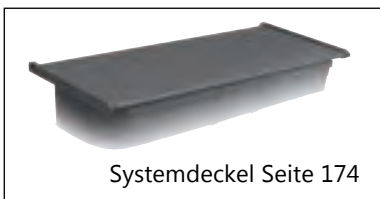

Simple und universell: **Pullboy Flex XL für vorhandene Auszüge**

Diese Abfallsammler-Lösung passt universell in fast alle Auszüge. Eine Antirutsch-Matte fixiert die Eimer sicher an deren Platz und ermöglicht gleichzeitig, dass jederzeit die Einteilung im Auszug auch nachträglich umorganisiert werden kann, wenn dies erforderlich würde. Gleichzeitig sorgt das grosse Fassungsvermögen dieser Systeme für immer ausreichend Platz zur Entsorgung -bzw. es ermöglicht sogar die Verwendung als Organisationssystem mit Einteilungen für Putzmittel usw. Ein Systemdeckel (Abb. links) kann anstelle der Einzeldeckel eingesetzt werden.



Ausführung	Höhe	enthaltene Eimer	Bestellnr.
Pullboy Flex 9XL für 40/45/50er Ausz.	209mm	2 x 9 Liter	41700
Pullboy Flex 9XL für 60er Auszug Duo	209mm	20 + 9 Liter	41720
Pullboy Flex 9XL für 60er Auszug Trio	209mm	3 x 9 Liter	41701
Pullboy Flex 9XL für 80/90er Auszug	209mm	2 x 20 + 1 x 9 Liter	41702
Pullboy Flex 9XL für 100/120er Auszug	209mm	2 x 20 + 3 x 9 Liter	41703
Zubehör Orgasystem für Eimer für	209mm	Einsatz in Eimer	41704
Pullboy Flex 9XL für 40/45/50er Ausz.	277mm	2 x 11 Liter	41705
Pullboy Flex 9XL für 60er Auszug	277mm	3 x 11 Liter	41706
Pullboy Flex 9XL für 60er Auszug	277mm	26 + 11 Liter	41721
Pullboy Flex 9XL für 80/90er Auszug	277mm	2 x 26 + 1 x 11 Liter	41707
Pullboy Flex 9XL für 120er Auszug	277mm	2 x 26 + 3 x 11 Liter	41708
Zubehör Orgasystem für Eimer für	277mm	Einsatz in Eimer	41709



Wesco **Pullboy Flex Universal für Auszüge**

Mit zuschneidbarem Flansch wie bei einem Universal-Schubladeneinsatz.
 Mit Einzeldeckel und zusätzlichen Ablageschalen als weiteren Funktionselementen bei allen Breiten.

Einsatz universell in Breite und Tiefe an Auszug anpassbar.
 Auf dem Bild oben sehen Sie die 90er Version, auf dem Bild rechts die 120er.

Der umlaufender Flansch ist so ausgelegt, dass er größer als alle serienmässigen Auszüge ist. Daher kann der Einsatz passgenau auf jeden Auszugs-Typ zugeschnitten werden.
 Systemdeckel statt Einzeldeckel ist möglich. Dieser verschliesst dann alle Eimer gleichzeitig und verbleibt im Schrank.

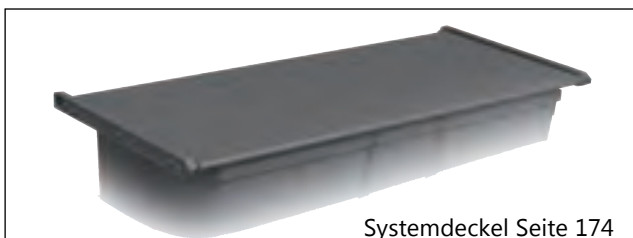

Systemdeckel Seite 174

Ausführung	Bestellnr.
für 60er, 2 x 12 Liter	40776
für 80er, 3 x 12 Liter	40777
für 90er, 3 x 12 Liter	40762
für 120er, 3 x 12, 2 x 5,5 Liter	40761

Maß-Box

Für vorhandene Auszüge



Freestyle für vorhandene Auszüge Höhe ab 209 mm - Tiefe ab 240mm.

Mit diesem System machen wir Planung und Montage einfach !

Bestellen Sie einen "normalen" Auszug vom Möbelhersteller und unser nur 45cm tiefes System passt immer hinein.

Dabei haben Sie viele Möglichkeiten, den Auszug einzurichten und können im Baukastensystem auch grössere Breiten bestücken.

Der Edelstahlrahmen sorgt für Wertigkeit, sichere Eimer-Platzierung und leichte Reinigung.

Je nach Anzahl/Breite der eingesetzten Rahmen können Sie den Auszug auch noch anderweitig nutzen.

Mehrere Rahmen können für breitere Auszüge nebeneinander eingebaut werden.

Für Freestyle und die Abfallsysteme Pullboy Flex sowie Pullboy Flex XL von den beiden vorherigen Seiten gibt es einen Systemdeckel.

Dieser ist in unterschiedlichen Breiten ausgeführt und wird wie eine "Wippe" oberhalb der Eimer durch seitliche Befestigung im Schrank angebracht. Er lässt die Eimer geöffnet mit dem Auszug herausfahren und verschliesst diese beim einschieben.

Die Eimer benötigen dann keine Einzeldeckel (können trotzdem eingesetzt werden),

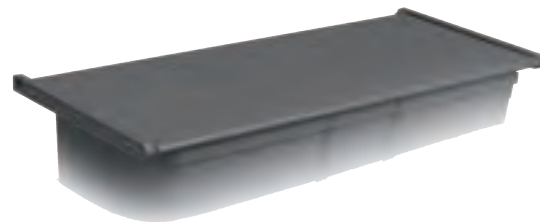

Ausführung	Höhe mm	Bestellnr.
Ab 30er Schrank, 2 x 8 Liter	300	43101
Ab 40er Schrank, 2 x 15 Liter	260	43105
Ab 50er Schrank, 3 x 9 Liter	209	43102
Ab 50er Schrank, 9 + 20 Liter	209	43103
Ab 50er Schrank, 3 x 11 Liter	265	43100
Ab 50er Schrank 26 + 11 Liter	265	43113
Sondermodell für mindertiefe Auszüge:		
T= 230mm, B= 450mm, H= 300mm, 2x 8 Liter		43101
Systemdeckel (Verwendung mit und ohne Einzeldeckel):		
Systemdeckel für 50er		43107
Systemdeckel für 60er		43108
Systemdeckel für 80er		43109
Systemdeckel für 90er		43110
Systemdeckel für 100er		43111
Systemdeckel für 120er		43112

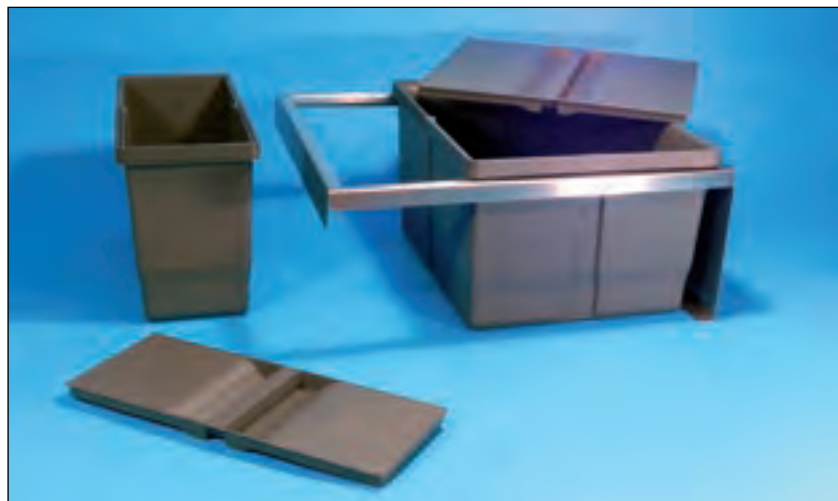

17 11 17 17 29 29

<45> <50> <60>



Wesco Pullboy Base für vorhandene Auszüge

Passend für alle Serien-Auszüge.

Einfache kombinierte Boden- und Frontmontage.

Der Metall-Deckel wird an die Seitenwände montiert und die Eimerhalterung an die Innenseite der Front.

Eimer-Einsätze mit Doppelbügeln, die als Tütenhalter verwendet werden können.

Simple, schnelle Planung und Montage.
Biodeckel optional erhältlich.



Ausführung	Bestellnr.
45er, 17 + 11 Liter	42023
50er, 17 + 11 Liter	42024
60er, 17 + 17 Liter	42025
60er, 29 + 29 Liter*	42026
Biodeckel für 17 Liter	42027

*= Die Version für 2 x 29 Liter hat eine Höhe von 490mm.

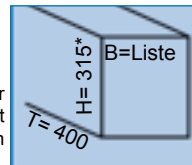

20 10 20 10 10

<30> <40> <45>



Wesco Pullboy Vario Universal für vorhandene Auszüge

Universell für alle Auszugstypen und variabel durch Zuschnittmöglichkeit des Bodenprofils.

Durch den an jeden Auszug anpassbaren Führungsboden (wird nur eingelegt und ggf. zugeschnitten) haben alle Eimer sicheren Stand.

Ab 80er mit Platz für Utensilien.

Alle Eimer serienmässig mit Einzeldeckeln. Ausführung mit einem **Komplettdeckel** (Bild unten) bei 50er und 60er Breite und 3 Eimern möglich, Höhe dann **320mm**.

Art.: 40625= 50er, inkl. Deckel

Art.: 40626= 60er, inkl. Deckel



Ausführung	Bestellnr.
2fach 30er 8 + 17 Liter	40624
2fach 45/50er 2 x 17 Liter	40623
3fach 45/50er 17+ 2 x 8 Liter	40622
4fach 60er 2 x 17 + 2 x 8 Liter	40621
4fach 80-120er 2 x 17 und 2 x 8 L.	40618

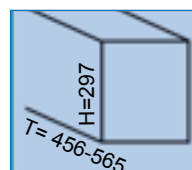

Für vorhandene Auszüge

<30>



15 15

Hailo Tandem für Auszug

für 30er

Zweifach-Abfallsammler mit im Schrank verbleibendem Deckel zur Montage in bestehende Schubkästen oder Tablarauszüge.

Mit Fassungsvermögen 2 x 15 Liter.

Auszugs-Nenntiefe ab 500mm erforderlich.

Ausführung	Bestellnr.
dunkelgrau	42017

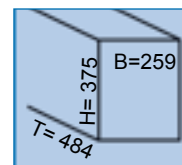

<45>

<50>

<50>

<60>

<60>

<80>

<90>

<120>

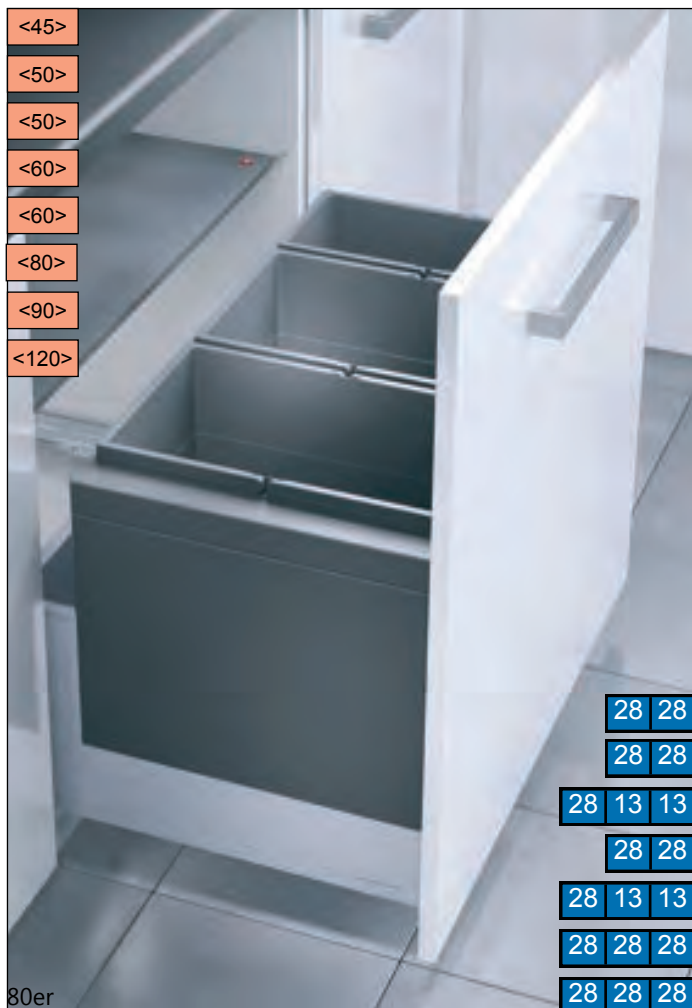

80er

28 28

28 28

28 13 13

28 28

28 13 13

28 28 28

28 28 28

Hailo Triple XL für Auszug

für 45er, 50er, 60er, 80er, 90er, 120er

Universell für alle Auszugstypen.

Wird einfach hineingestellt und fixiert. Metall-Deckel.

Für 16er oder 19er Wandstärken. Auszugstiefen ab 420mm.

Beachten Sie bitte den Grossvolumigen Wertstoff-Auszug mit 55 Litern.



60er



45er

Ausführung	Bestellnr.
für 45er, 2 x 18 Liter	42064
für 50er, 2 x 18 Liter	42065
für 50er, 18 + 2x 13 Ltr.	41953
für 60er, 2x 28 Liter	41915
für 60er, 28+ 2x 13 Ltr.	41950
für 80er, 2 x 28, 1x 18 Liter	41954
für 90er, 3x 28 Liter	41955
Großvolumig in Höhe 522mm:	
für 45er, 1 x 55 Liter	41966

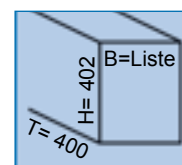



Hailo Wertstoffbox für Auszüge ab 40er

Dieses Produkt passt in Auszüge ab 40er Schrankbreite (oder größer) und benötigt eine lichte Mindesthöhe von 625 mm.

Der obere Schwingdeckel ermöglicht komfortablen Einwurf der Utensilien und das hochwertige Metallgehäuse in edlem schwarz wertet diesen Artikel zusätzlich auf.

Mit Schwingdeckel aus schwarzem Kunststoff.

Fassungsvermögen 53 Liter.

Die meisten "gelben Säcke" der Kommunen können hier eingesetzt werden.



Ausführung	Bestellnr.
Hailo Wertstoffbox 53 Liter	41957

Maß-Box

ab 40

20

**Hailo Solo Automatic**

ab 40er

Schon für schmale Schränke ist der neue Solo Automatic mit Fassungsvermögen von 20 Liter und komplett im Gehäuse liegender Technik geeignet.

Die einfache Bodenmontage mit Anbindung an die Drehtür lässt den Solo-Vollauszug elegant ausfahren.

Für Türanschlag links oder rechts.



Stabile Türanbindungs-Mechanik für unkomplizierte Montage.

Ausführung	Bestellnr.
Solo Automatic, 20 Liter	43516

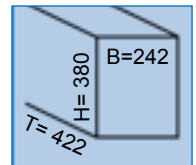

ab 45

16 16

16 7 7

**Automatic-Boy 2**

ab 45er

Bodenmontiertes System für Drehtürenschränke.

Deckel öffnet durch automatisches Hochklappen des hinteren Bereichs den hinteren Eimer völlig.

Automatische Öffnung/Schliessung durch Mitnehmer an der Tür.

Inhalt 2 x 16 Liter oder 16 und 2 x 7,5 Liter.



Klappe automatisch öffnend für vollen Zugriff auf hintere Eimer.

Ausführung	Bestellnr.
Automatic-Boy 2 fach	40742
Automatic-Boy 3fach	40747

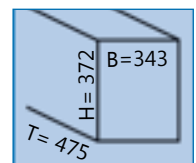

Wesco Automatic-Shorty

ab 50er

Der niedrige und wenig tiefe Automatic-Sammler.

Beim Öffnen der Drehtür fährt das Doppel- oder Dreifach-Abfalltrennsystem selbsttätig aus dem Schrank heraus.
Der Deckel bleibt im Schrank und dient als Ablageboden.

Für alle Drehtürenschränke ab 50cm.
Universell links und rechts montierbar.

Profi-Optik. Vollauszug 2 x 15 Liter.
Tür-Öffnungswinkel 110°.

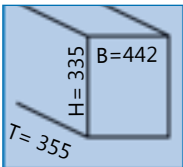

Ausführung	Bestellnr.
Automatic-Shorty 2fach	40741
Trenn-Einsatz für 3fach	40746

15 15

15 7 7

ab 50



Bei der Dreifach-Variante bildet ein Trenn-Einsatz in einem der Eimer (nach Wahl) die Unterteilung und schafft so drei Aufnahmebehälter.

Bestellen Sie diese Trennplatte bei Bedarf mit.

Hailo Raumspar-Tandem Automatic

ab 60er

Kompakte Bauweise - flach und kurz.

Einfache Bodenmontage des Abfallsammlers mit zweifach- oder dreifach-Trennung.

Der Deckel bleibt bei Öffnung der Tür im Schrank auf dem Gehäuse liegen.

Kugelgeführter Vollauszug.
Für Drehtürenschränke ab 60cm.

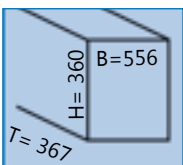

Ausführung	Bestellnr.
Automatic-Raumspar-Tandem	
2fach 1x 12 / 1x 18 Liter	43514
3fach 1x 12 / 2x 8,5 Liter	43513

12 18

12 8 8

ab 50



ab 40

35

**Schwenksammler Automatic Single 35 für Drehtüren****ab 40er**

Kompakter Abfallsammler mit einem 35-Liter-Behälter für hohes Volumen und für schweizer Normsäcke.

Deckelschale für Utensilien.
Mitnehmer-Technik für den Schwenkvorgang ohne Scharnierbelastung. Dadurch schwenkt der Eimer mit der Tür bereits geöffnet aus dem Schrank heraus.

Ab 40er bis 60er Schrankbreite.

Minimale Korpushöhe 72 cm.
Breite: 352mm, Tiefe: 365mm.
Höhe: 480mm (im hinteren Bereich auf 450mm abgesenkt).

**Ausführung****Bestellnr.**

Single 35

43350

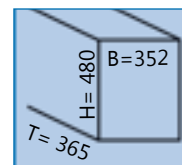

ab 40

11 11

**AutomaticBoy 242 kompakt****ab 40er**

Der schmale Abfallsammler, welcher ihnen viel Platz für zusätzliche Einbauten im Unterschrank ermöglicht.

Zweifach-Trennung mit der Möglichkeit zur Tür-Anbindung als Automaticsammler oder auch für Handauszug geeignet.

Läuft komplett auf einem Wagen heraus.

2 x 11 Liter.



Bügel für
Hand-Auszug

Ausführung**Bestellnr.**

AutomaticBoy 242

40742-11

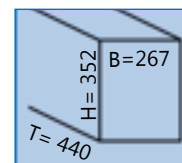

Blanco Botton / Botton Pro Automatic

Abfallsamler-Serie für Handauszug oder als Automatic-Version mit Türanbindung und Mitnehmer, welche den Abfallsamler bei Türöffnung offen herausfahren lässt.

Einfache Bodenmontage.

Für 450er (Breite 408mm) oder 600er Schrank (Breite 558mm).

Kompakte Abmessungen.

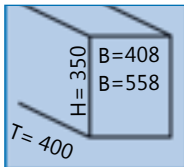
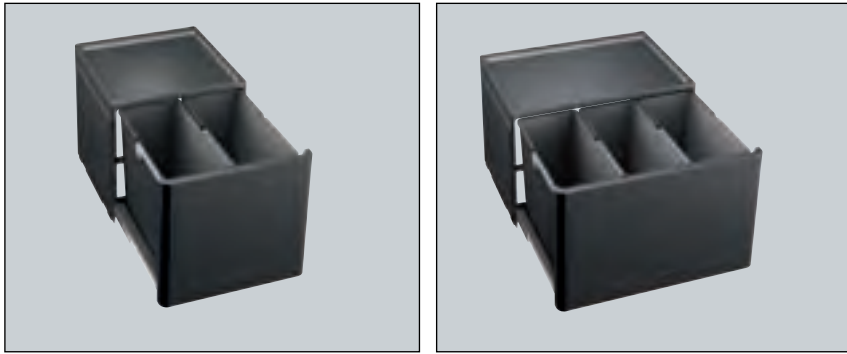

Ausführung	Bestellnr.
Für 45er, 2x 13 Liter Automatic	4-517468
Für 60er, 3x 13 Liter Automatic	4-517470
Für 45er, 2x 13 Liter Handauszug	4-517467
Für 60er, 3x 13 Liter Handauszug	4-517469



<45>

<60>

15 15

13 13 13

Abfallsamler

Türsammler Automatic für Drehtüren

ab 40er

Einfach- oder Zweifach-Trennung !

Entweder nutzbar als grossvolumiger Einzeleimer mit 27 Litern oder mittels beiliegendem Kombiausatz auch für zweifach-Trennung. Dann für Beutel 2x 13 Liter.

Der Eimer fährt mit der Türöffnung aus dem Schrank und der Deckel bleibt drinnen.

Multifunktionsdeckel vielseitig nutzbar durch Ablageschale.

Ab 40er bis 60er Schrankbreite.

Höhe nur 41cm. Rechts und links montierbar.

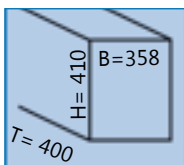

Ausführung	Bestellnr.
Türsammler PVT	43785



ab 40

27

13 13

Für Drehtüren



Wesco 11 Liter rund

Für Drehtüren, rechts und links montierbar.

Mit Steuerkurve und Antibloc.
H= 420 / B= 340 / T= 285mm.
Maße bei geöffnetem Deckel.

Ausführung	Bestellnr.
weiss	40053
Edelstahl	40052

Hailo Mono 15L

Rundabfallsammler für Drehtüren. Maße:
B= 360 / H= 455 / T= 304mm.
Maßangabe bei geöffnetem Deckel.
Rechts und links montierbar.

Ausführung	Bestellnr.
Mono weiss	43515
Mono	43525
Edelstahl mit schwarz	



Wesco 15 Liter rund

Für Drehtüren rechts und links montierbar. Mit Steuerkurve und Antibloc.

Maße bei geöffnetem Deckel
H= 470 / B= 340 / T= 285mm.

Ausführung	Bestellnr.
weiss	40656
Edelstahl	40659
silber/schwarz	40068



Hailo Mono 12L

Rundabfallsammler für Drehtüren. Edelstahl mit weissem Deckel.
Maße bei geöffnetem Deckel.:
H= 295 / T= 304 / B= 290mm.
Rechts und links montierbar.

Ausführung	Bestellnr.
Mono Edst/weiss	40059

Hailo Big-Box 15L rund

Rundabfallsammler für Drehtüren.
Maße:
B= 306 / H= 420 / T= 306mm.
Rechts und links montierbar.
Höhenangabe bei geöffnetem Deckel.

Ausführung	Bestellnr.
Big Box weiss	43715
Big Box	43725
Edelstahl / schwarz	



Wesco 13 Liter rund

Für Drehtüren rechts und links montierbar.
Mit Steuerkurve und Antibloc.
H= 470 / B= 340 / T= 285mm
Maße bei geöffnetem Deckel.

Ausführung	Bestellnr.
weiss	40655
Edelstahl	40678

Wesco 30 Liter rund

Für Drehtüren rechts und links montierbar. Mit Steuerkurve und Antibloc. Anthrazit/schw.
Maße bei geöffnetem Deckel
H= 500 / B= 330 / T= 415mm.
Auch für schweizer Müllsack.

Ausführung	Bestellnr.
Der Große	43068

Passt für schweizer Normbeutel.



13 Liter rund

Für Schränke mit Drehtüren. Steuerkurven-Modell.
Rechts und links montierbar.
Maße:
H= 355 / B= 355 / T= 280mm
Gehäuse aus Kunststoff.

Ausführung	Bestellnr.
silbergrau	40743

Hailo Pico 5 Liter gerundet

Kompakter Miniabfallsammler mit Dreh-Kippdeckel für Küche und Bad. Für Unterschränke ab 28cm Breite und 20cm Tiefe.
Einbaumaße Deckel offen:
H= 324 / B= 245 / T= 192mm.

Ausführung	Bestellnr.
weiss	47430





ab 45

19

Türsammler Wesco flach

Für Schränke ab 45cm mit Drehtüren, rechts und links montierbar.

Einbaumaße mit geöffnetem Deckel:
H= 470 / B= 410 / T= 210mm.

Ausführung	Bestellnr.
weiss 19 Liter	40061
grau 19 Liter	43200

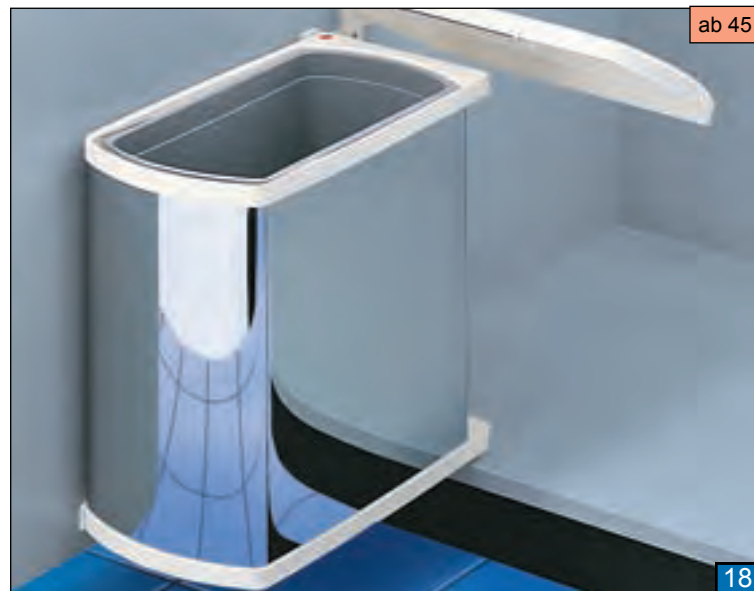

ab 45

18

Hailo Uno 18 Liter

Abfallsammler mit Dreh-Kippdeckel und Stahlblechgehäuse. Rechts und links montierbar.

Einbaumaße:
B= 412/H= 412/T= 203mm.
1 x 18 Liter. Gehäuse weiss oder Edelstahl mit weiss.

Ausführung	Bestellnr.
weiss	43418
Edelstahl/weiss	43428
Edelstahl/schwarz	43427



ab 45

19

14 5

Wesco Ökotainer mit BioBoy

Für Drehtürschränke, rechts und links montierbar. mit Trennsteg und 5 Ltr. Bio-Boy-Einsatz.

Einbaumaße Deckel offen:
H= 470 / B= 410 / T= 210mm.

Ausführung	Bestellnr.
alugrau	40673

Hailo Duo

2fach Abfallsammler mit Dreh-/Kippdeckel. Ovale Form mit Stahlblechgehäuse.

Einbaumaß:
B= 412 / H= 412 / T= 203mm.
2 x 8 Liter.

Ausführung	Bestellnr.
weiss	43416
Edelstahl/weiss	43426
Edelstahl/schw.	43426sw



ab 45

8 8



ab 50

19

10

Wesco Ökotainer Junior

Für Drehtüren, rechts und links montierbar mit insgesamt 29 Ltr. Fassungsvermögen.

Einbaumaße: H= 470 (kleiner Eimer 400) B=460, T400mm, bei geöffneten Deckeln.
1 x 10 Liter und 1 x 19 Liter.

Ausführung	Bestellnr.
alugrau	40700



ab 40

15 7

Wesco Ökotainer 3fach

Für Drehtüren, rechts und links montierbar mit insgesamt 33 Ltr. Fassungsvermögen.

Einbaumaße: H= 470 (kleiner Eimer 400)mm, bei geöffneten Deckeln.
Eimer: 14, 10 und 5 Liter.

Ausführung	Bestellnr.
alugrau	40707

Türsammler Twin Belt Kompakt

Sammler zur Montage auf eine Drehtür oder einen Auszug. Stabiler Aufnahmebügel für zwei Behälter von 15 + 7 Litern. Beide Eimer mit Deckel.

Einfache Montage auf der Tür-Innenseite. Inklusive Montagematerial. Kann in jeder gewünschten Höhe -auch weit oben für bessere Ergonomie- geplant werden.
Gesamtmaß 300 x 300 x 224mm.

Ausführung	Bestellnr.
Belt Duo	43014



Der Montagebügel aus Stahl: 436 x 215 x 30mm



14

10

5

ab 45

12 12 34

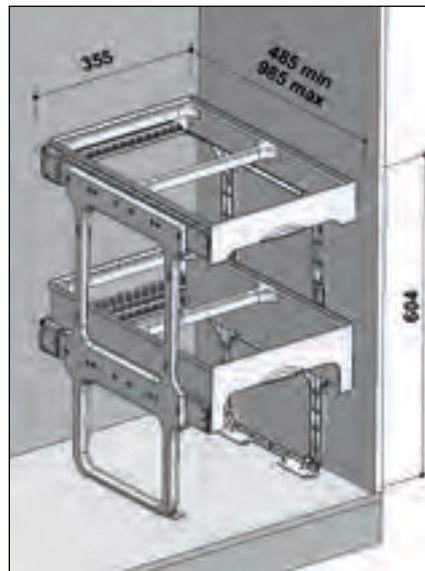

DuoTop für Drehtüren-Schränke

Viel Stauraum auf zwei Etagen.

Dieser Abfallsammler verfügt über einen großen Behälter mit 34 Litern im unteren Auszug, der für das Sammeln von Kunststoffen, Flaschen oder sonstigen Wertstoffen geeignet ist.

Ergonomisch durchdacht sind darüber zwei weitere Behälter mit je 12 Liter Fassungsvermögen angebracht.

So brauchen Sie sich für die Entsorgung von biologischen Abfällen oder sonstigem Sammelgut nicht zu bücken.

Sogar auf eine Arbeitsplatte geschälte Gemüse-Rückstände können einfach in den Bio-Eimer "gewischt" werden.

Die Auszugs-Schienen tragen bis zu 50 Kilo.

Ausführung	Bestellnr.
Duo Top 34 + 2 x 12 Liter, grau	43015

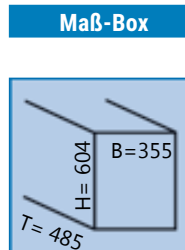

Der Sammler ist ab 45er Schrank einsetzbar.

Bei Verwendung in einem breiteren Unterschrank kann man weitere Utensilien dort abstellen, die ansonsten nie den richtigen Platz in der Küche finden: Blumenvasen, Putzeimer usw.

Eine clevere Idee !

Edel: Hailo Black Edition

Der Tandem in schönem, edlem Design.

Das beliebte Abfallsamler-Modell ist auch in komplett tiefschwarz erhältlich.

Auf dem Schrankboden bei Drehtüren-schränken montierbarer Abfallsamler für zweifach-Trennung.
Metallgehäuse mit Vollauszug.

Ausgestattet mit zwei 15-Liter-Eimern.
Bewährte Technik in Top-Design.



ab 30

15 15

Für Drehtüren-Schränke

Ausführung	Bestellnr.
Hailo Tandem Black Edition	43518

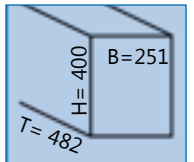

Hailo Tandem "AntiBak"

Abfallsamler mit Eimern in spezieller Oberflächenstruktur für 99,9% weniger Bakterienvermehrung auf allen Kunststoffteilen!

Der Wirkstoff ist im Kunststoff eingebettet und hat auch nach 15 Jahren noch volle Wirkung. Mit Lebensmittel-Zulassung und ohne Nano-Silber.

Vollauszugs-Version mit 2 Eimern (je 15 Liter) des auf dem Schrankboden zu montierenden Produktes.



ab 30

15 15

Für Drehtüren-Schränke

Ausführung	Bestellnr.
Hailo Tandem antibak, weiss / hellblau, 2 x 15 Liter	42020

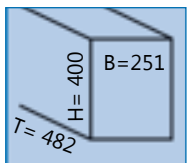

Hailo Tandem



Hailo Tandem, niedrig



ab 30

24 7

Vollgehäuse aus Metall für besondere Stabilität. Eimer mit Vollauszug auf Markenschienen mit leichtem Lauf und langlebiger Technik. 24 + 7 Liter.

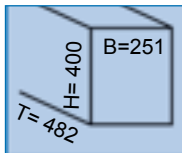

Ausführung	Bestellnr.
Tandem 24 + 7L	43509

Tandem 30
2-fach Abfallsammler mit Vollauszug und Biodeckel.
2 x 15 Liter.

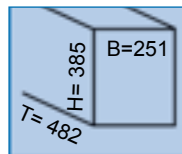

Ausführung	Bestellnr.
Tandem Bio 30	42018



ab 30

15 15



ab 30

15 15

Bestseller der Serie:
Vollgehäuse aus Metall. Eimer mit Vollauszug auf Markenschienen mit leichtem Lauf und langlebiger Technik. 2 x 15L.

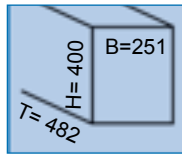

Ausführung	Bestellnr.
Tandem 2 x 15L	43510

Tandem 40
2-fach Abfallsammler mit Vollauszug und Kehrset.
2 x 15 Liter.

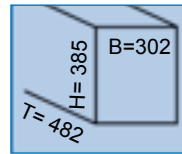

Ausführung	Bestellnr.
Tandem Kehr 40	43501



ab 40

15 15



ab 30

10 10 10

Metallgehäuse mit 3fach-Trennung. Vollauszug auf Markenschienen mit leichtem Lauf und langlebiger Technik.
3x 10 oder 15 + 2x 7 Liter.

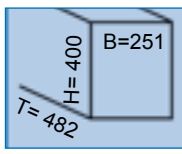

Ausführung	Bestellnr.
15 + 2 x 7 Liter	43656
3 x 10 Liter	43507

Terzett 30
3-fach Abfallsammler mit Vollauszug und Kehrset.
3 x 10 Liter.

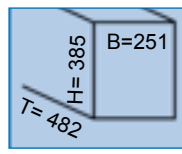

Ausführung	Bestellnr.
Terzett Bio	42019

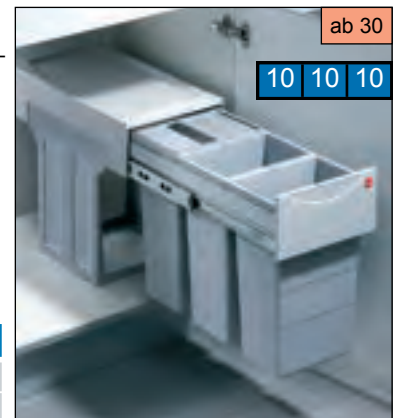

ab 30

10 10 10

Wesco Profiline Master



Trio Master Maxi Profi 40
Beschreibung Block ganz unten, linke Spalte.

Wesco Profiline Master, niedrig



ab 30

20 10

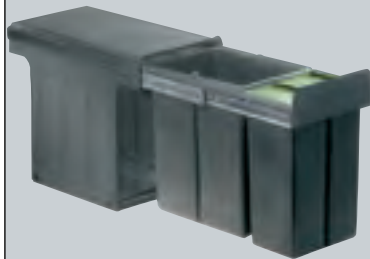

Double Master Maxi Profi
2-fach Abfallsammler im Stahlgehäuse mit Vollauszug und Bio-Cap.
20 + 10 Liter

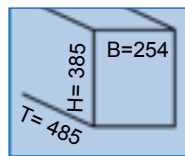

Ausführung **Bestellnr.**

Master 20 + 10 40312

Double Master Profi 320 hoch.
2-fach Abfallsammler mit Vollauszug und Biodeckel.
16 + 8 Liter.

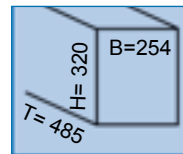

Ausführung **Bestellnr.**

Double Master 40313

ab 30

16 8

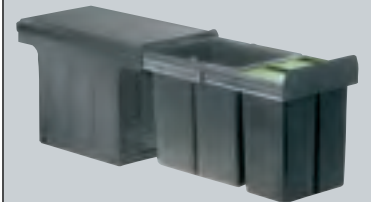

ab 30

10 10 10



Trio Master Maxi Profi
3-fach Abfallsammler im Stahlgehäuse mit Vollauszug.
Mit Bio-Deckel.
3 x 10 Liter

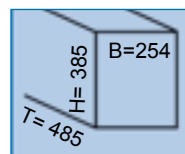

Ausführung **Bestellnr.**

Master 3 x 10L 40316

Trio Master Profi 320 hoch
3-fach Abfallsammler im Stahlgehäuse mit Vollauszug.
Kunststoffeimer.
3 x 8 Liter

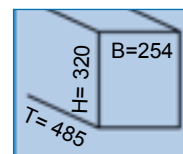

Ausführung **Bestellnr.**

Trio Master 40317

ab 30

8 8 8

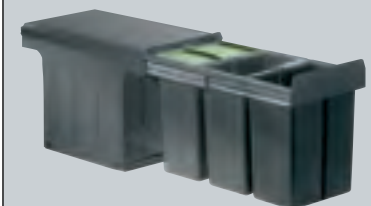

ab 40

20 20
20 10 10

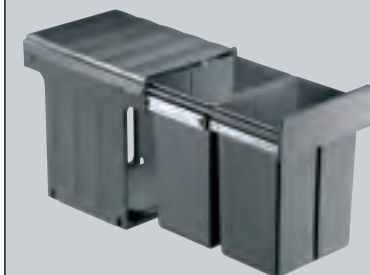

MasterMaxi Profi 40
2-fach Abfallsammler im Stahlgehäuse mit Vollauszug.
Double 2 x 20 Liter.
Trio 20 + 2x 10 Liter

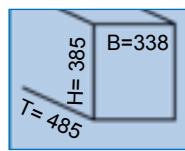

Ausführung **Bestellnr.**

Double 2 x 20L 40311
20 + 2 x 10 Liter 40315

Bestseller Profi 40 320 hoch
2fach oder 3fach Abfallsammler mit Vollauszug im Metallgehäuse mit Vollauszug.
2 x 16 Liter oder 20 + 2 x 10 L.

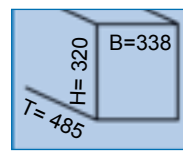

Ausführung **Bestellnr.**

Double 2 x 16 L 40310
Trio 20 + 2 x 8 L 40314

ab 40

16 16



16 8 8

Für Drehtüren

ab 30er Schrank
1fach und 2fach



Hailo Solo

Blanco Botton II 3072

Schmaler Abfallsammler ab 30er Schrank in kompakten Ab-messungen. Abfalltrennung 2x 15 Liter.

Ausführung	Bestellnr.
grau/anthrazit	4-526376



ab 30

15 15

ab 30



Hailo Solo 20 Liter
Auszugsabfallsammler, Bodenmontage mit Handauszug, Deckelliftsystem. 1 x 20 Liter. Maße: H= 396 / B= 245, T= 427mm Modell mit Automatic S. 178.

Ausführung	Bestellnr.
Solo	43211
Solo Automatic Seite	43516

20

Doubleboy - Wesco-Original

Der klassische Abfallsammler mit Teleskopauszug (Teilauszug) für Bodenmontage. Maße: H 395/ B 259/ T 450mm 2 x 15 Liter.

Ausführung	Bestellnr.
grün/weiss	40750



ab 30

15 15

ab 30



Kurz-Abfallsammler
nur 380mm tief.
2fach Abfallsammler mit geringer Einbautiefe. Auf Fahrschlitten mit Handauszug. 2 x 7,5 Liter. Maße: H= 360 / B= 230 / T= 380mm.

Ausführung	Bestellnr.
grau	40637

7 7

Wesco Doubleboy Semiprofi

Der bewährte 2fach Abfallsammler für Bodenmontage. Ansprechendes Design. 2 x 15 Liter. Maße: H= 405 / B= 259 / T= 505mm

Ausführung	Bestellnr.
mit Teil-Auszug:	
anthrazit/grau	40335
mit Vollauszug:	
alugrau	40338



ab 30

15 15

ab 30



Wesco Biggie
für den gelben Sack, als Einbau-Modell oder Standmodell nutzbar. Grosses Abfallsammel- Volumen von 42 Litern. Maße: H= 545 / B= 260 / T= 460mm.

Ausführung	Bestellnr.
40 Liter alugrau	40691

42

Wesco Bio-Double

2fach Abfallsammler für Drehtürenschränke, Bodenmontage. Einbaumaße: H 385 / B 254 / T 475mm. 1 x 20 und 1 x 10 Liter.

Ausführung	Bestellnr.
alugrau	40766



ab 30

20 10

ab 30



Wesco Single-Maxi
Bodenmontiert mit besonders **grossvolumigen** Eimern und trotzdem **geringer Einbautiefe**.
32 Liter: H= 570 / B= 260 / T= 330mm.
26 Liter: H= 470 / B= 260 / T= 330mm.

Ausführung	Bestellnr.
26 Liter	40679
32 Liter	40677

26

32

Hailo Tandem Standard

Der Vielbewährte von Hailo. Mit 2 x 15 Liter Fassungsvermögen und mit Stahlblech-Rahmen in graphit-grau. Teil-Auszug. B= 252 / H= 415 / T= 505mm. 2 x 15 Liter.

Ausführung	Bestellnr.
2 x 15 Liter	43661



ab 30

15 15

**ab 30er Schrank
2fach und 3fach**



Edel-Serie, 3fach



Edel-Serie, 2fach

**ab 40er Schrank
1fach und 2fach**

ab 30



15 15 20 10 10 10 10

Franke Cube 30

Mit Vollauszug und Handbetätigung. Abfalltrennung 2fach oder 3fach. Bodenmontage. Fast komplett nach unten geschlossene Frontverkleidung. H= 433 / B= 253 / T= 467mm.

Ausführung	Bestellnr.
2 x 15 Liter	43780
20 und 10 Liter	43781
3 x 10 Liter	43782

Abfallsammler Kompakt

Graue Eimer mit farbigen, einklappbaren Henkeln zur Unterscheidung der Eimernutzung. Vollauszug, bodenmontiert. Maße: H= 265 / B=288 / T= 335mm.

Ausführung	Bestellnr.
Volumen 15L	43013

ab 40



15

ab 30



20 10 10 10 10

Wesco Edel-Serie 30 DT
Abfallsammler aus Edelstahl. Vollauszug und Bodenmontage. Hochwertige und professionelle Optik. Einbaumasse: Höhe 385mm Tiefe 475mm Breite 254mm. Griff und Abdeckung Kunststoff.

Ausführung	Bestellnr.
2er 10 + 20 Liter	47316
3er 3 x 10 Liter	47318

Hailo Easy-Cargo 1

Sammler ohne Trennung mit hohem Fassungsvermögen von 42 Litern ! Vollauszug, bodenmontiert.

Ausführung	Bestellnr.
grau	43670

ab 40



42

ab 30



10 10 10

Wesco Bio Trio 30
3fach Abfallsammler für Drehtüren, Vollauszug, Bodenmontage. Einbaumasse: H= 385 / B= 254 / T= 475mm.

3 x 10 Liter.

Ausführung	Bestellnr.
grau	40751

Abfallsammler Kompakt Duo

Eimer mit farbigen, einklappbaren Henkeln zur Unterscheidung der Eimernutzung. Vollauszug, bodenmontiert. 2 x 7 Liter. Maße: H= 365 / B=288 / T=335mm.

Ausführung	Bestellnr.
grau 2 x 7 Liter	43012

ab 40



7 7

ab 40



29 29

Großvolumen-Abfallsammler
Wesco bietet hier zwei große Eimer mit je 29 Litern zur Verfügung. Vollauszug mit hochwertigen Doppebügel- Eimern für hohe Tragkraft. Oriongrau. H= 505 / B= 343 / T= 475mm.

Ausführung	Bestellnr.
Wesco 2 x 29 L.	40681

Wesco Big Vollauszug
2fach Abfallsammler für Bodenmontage. Besonders grosse Behälter lieferbar. Alugrau. Maße: 26er: H=465/B=338/T=485mm. 29er: H=565/B=338/T=485mm.

Ausführung	Bestellnr.
16 + 26 Liter	40653
26 + 26 Liter	40651

ab 40



16 26

20 29

29 29

ab 40



Tablar-
Auszugs-Duo

16 16

Hailo Raumspar-Tandem K

Kompakt mit 2 x 18 Litern.
Vollauszüge und Systemhaken
seitlich.
Maße:
H= 336 / B= 346 / T= 475mm.

Ausführung	Bestellnr.
grau Kompakt	43420



ab 40

18 18

Hailo Raumspar-Tandem K+

Vollauszug mit Kehrset.
2 x 20 Liter.
Vollauszüge und Systemhaken
Kehrset inklusive.
Maße:
H= 392 / B= 346* / T= 475mm.
*= ohne Kehrset.

Ausführung	Bestellnr.
grau Big Kehrs.	43421



ab 40

20 20



Tablarauszugs-Duo

2fach Trennung, davon ein
Eimer mit Bio-Deckel. Oben
ausziehbares Tablar für viele
Utensilien. Kompakt funktional.
Maße:
H= 428 / B= 339 / T= 486mm.

Ausführung	Bestellnr.
2 x 16 Liter und ein ausziehbares Funktionstablar	43016

Hailo Raumspar-Tandem

Nur 320mm hoch, Teilauszug.
2fach Abfallsammler mit nied-
riger Einbauhöhe. Für Schränke
mit Drehtüren, Bodenmontage.
2 x 18 Liter. Eimer schw. / ws.
H= 320 / B= 346 / T= 470mm.

Ausführung	Bestellnr.
2 x 18L	43640



ab 40

18 18

ab 40

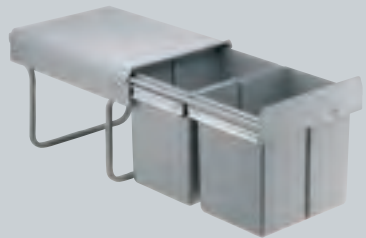

Wesco Double-Master

Nur 320mm hoch, Vollauszug.
2fach Abfallsammler mit nied-
riger Einbauhöhe. 2 x 16 Liter.
Maße:
H= 320 / B= 338 / T= 485mm.

Ausführung	Bestellnr.
alugrau 2 x 16L	40765

Wesco Edel-Master Double

Nur 320mm hoch, Vollauszug.
Abfallsammler aus Edelstahl.
Bodenmontage. Griff und Ab-
deckung Kunststoff. 2 x 16L.
Maße:
H= 320 / B= 338 / T= 485mm.

Ausführung	Bestellnr.
2 x 16 Liter	47317



ab 40

16 16

ab 40

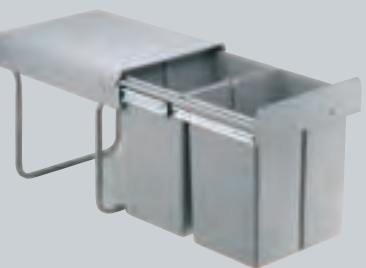

Wesco Double-Master Maxi

2fach Abfallsammler für Dreh-
türen und Bodenmontage.
Maße:
H= 385 / B= 338 / T= 485mm
2 x 20 Liter.

Ausführung	Bestellnr.
alugrau 2 x 20L	40767

Wesco Edel-Master Trio

Nur 320mm hoch, Vollauszug.
Abfallsammler aus Edelstahl.
Bodenmontage. Griff und Ab-
deckung Kunststoff. 2 x 8 + 16L.
Maße:
H= 320 / B= 338 / T= 485mm

Ausführung	Bestellnr.
16 + 2 x 8 Liter	47426



ab 40

16 8 8



Wesco Bio-Trio Maxi

Abfallsammler 3fach für Schränke mit Drehtüren, Vollauszug, Bodenmontage. Einbaumaße:
H= 385 / B= 338 / T= 485mm
1 x 20 Liter und 2 x 10 Liter.
Incl. Bio-Cap.

Ausführung	Bestellnr.
alugrau	40769

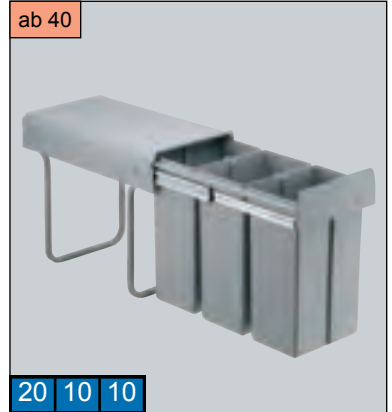

Hailo Raumspar-Terzett

3fach-Abfallsammler. Kehrset als Zubehör lieferbar (dann ab 50er Schrank). 18 und 2 x 8,5 Liter. Vollauszüge, Biodeckel und Systemhaken seitlich.
H= 336 / B= 346 / T= 475mm.

Ausführung	Bestellnr.
Kompakt	40385
Kehrset	47306



Wesco Trio-Master

Nur 320mm hoch. 3fach Abfallsammler mit niedriger Einbauhöhe. Für Schränke mit Drehtüren, Bodenmontage und Vollauszug. Maße: H= 320 / B= 338 / T= 485.
16 und 2 x 8 Liter.

Ausführung	Bestellnr.
alugrau	40768
1 x 16 und 2 x 8 Liter	

Hailo Raumspar-Terzett Big

3fach, ab 45er Lieferung mit Kehrset. Vollauszüge, Biodeckel und Systemhaken seitlich. 20 und 2 x 10 Liter. Maße:
H= 392 / B= 346 / T= 475mm.

Ausführung	Bestellnr.
Big mit Kehrset	40386

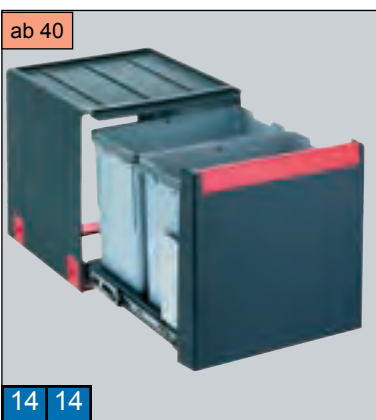

Franke Cube 40 2fach

Mit Vollauszug und Handbetätigung. Abfalltrennung 2fach. Bodenmontage. Mit fast komplett nach unten geschlossener Frontverkleidung. 2 x 14 Liter. Maße:
H= 348 / B= 346 / T=407mm.

Ausführung	Bestellnr.
2 x 14 Liter	43783

Hailo Easy-Cargo

ab 50er Bodenmontierter Grossraum-Abfallsammler mit 30 + 19 L. Vollauszug. Praktische Ablagemulde im Deckel integriert. Maße:
H= 455 / B= 430 / T= 465mm.

Ausführung	Bestellnr.
Easy Duett, grau	43671

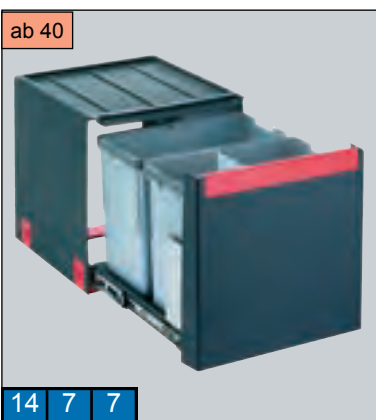
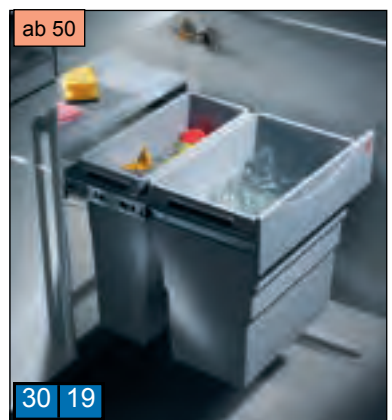

Franke Cube 40 3fach

Mit Vollauszug und Handbetätigung. Abfalltrennung 3fach. Bodenmontage. Mit fast komplett nach unten geschlossener Frontverkleidung. 14 + 2x 7Liter. Maße:
H= 348 / B= 346 / T=407mm.

Ausführung	Bestellnr.
1x 14 und 2x 7 L.	43784

Wesco Bio Quartett Profi 40

4fach-Trennsystem in Profiline-Optik, Vollauszug, Bodenmontage für Drehtüren. Incl. Bio-Cap. 4 x 10 Liter. Maße:
H= 385 / B= 338 / T= 485mm.

Ausführung	Bestellnr.
Bio-Quartett Pro	40318



ab 50



15 15 15 7 7

Wesco-Shorty
der Kurze, Flache, Niedrige

Für 2fach- oder 3fach-Trennung und nur 32,5cm Tiefe !

Passt unter Ablaufgarnituren und vor Wasseranschlüsse oder viele Untertischspeicher, Sifons usw.

Profi-Look alugrau oder dunkelgrau anthrazit.

Vollauszug.

2fach: 2 x 15 Liter, 3fach: 1 x 15 und 2 x 7,5L.

Automatic-Auszugs-Modell Seite 179.



Ausführung	Bestellnr.
2-fach Shorty	40740
2fach Shorty anthrazit	40388
3-fach Shorty	40745

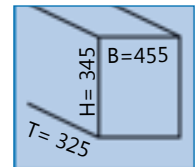

Hailo Tandem-S nur 330 tief !

Kompakte Bauweise - flach und kurz.
Mit 2fach-Trennung. Kugelgeführter Vollauszug.
Für Drehtürenschränke. Farbe grau.
1 x 12 und 1 x 18 Liter oder 12 und 2 x 8,5 Liter.
Automaticmodell Seite 180.

ab 50



18 12 12 8 8

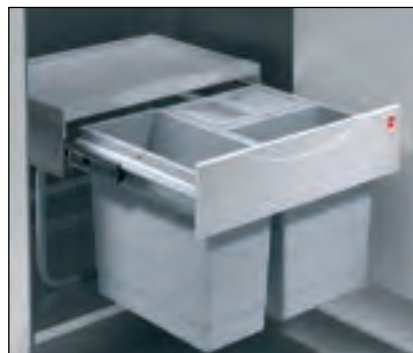

Ausführung	Bestellnr.
18 und 12 Liter	43512
12 und 2 x 8,5 Liter	43511

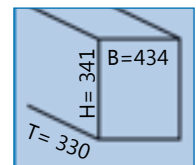

Weitere Kurz- Modelle ab Seite 188.

Ausführung	Bestellnr.
Volumen 15L Aladin	43013
grau 2 x 7 Liter	43012

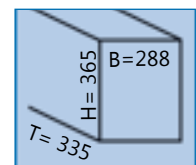

Wesco-Ergomaster

Der Sammler wird in die Arbeitsplatte versenkt.

Die Entnahme des Eimers erfolgt von oben.

Sichtbar von oben bleibt nur der Edelstahldeckel mit Griff und der Edelstahlring.

Der Einbau ist einfach (aufgelegt oder flächenbündig).

Der Edelstahlring hält das komplette System.

Mit Geruchsdichtung.



H= 280 bei 11L.	↑ D= 280, kann variiere- ren !
H= 330 bei 13L.	



11 13

Ausführung	Bestellnr.
11 Liter	47308
13 Liter	47309

ausßen D= 310

innen
D= 280**Wesco Eck-Schlitten**

Mit diesem Rollwagen-System können alle Wesco-Modelle für Drehtüren zur Bodenmontage in entsprechendem Breitenmass montiert werden.

Es passen alle Wesco-Modelle mit 338mm Breite ab Seite 187.

Der Rollwagen ermöglicht es, den darauf montierten Abfallsammler ganz in die hintere Ecke des Eckschranks zu verschieben um seitlich die Schrank-Ecken zu nutzen.



Normal-Position:
Der Abfallsammler
ist zur Befüllung ge-
öffnet.



Normal-Position:
Abfallsammler
geschlossen.



Zurückversetzte
Position:
Der Abfallsammler
ist mit dem Schlitten
nach hinten ver-
schoben.

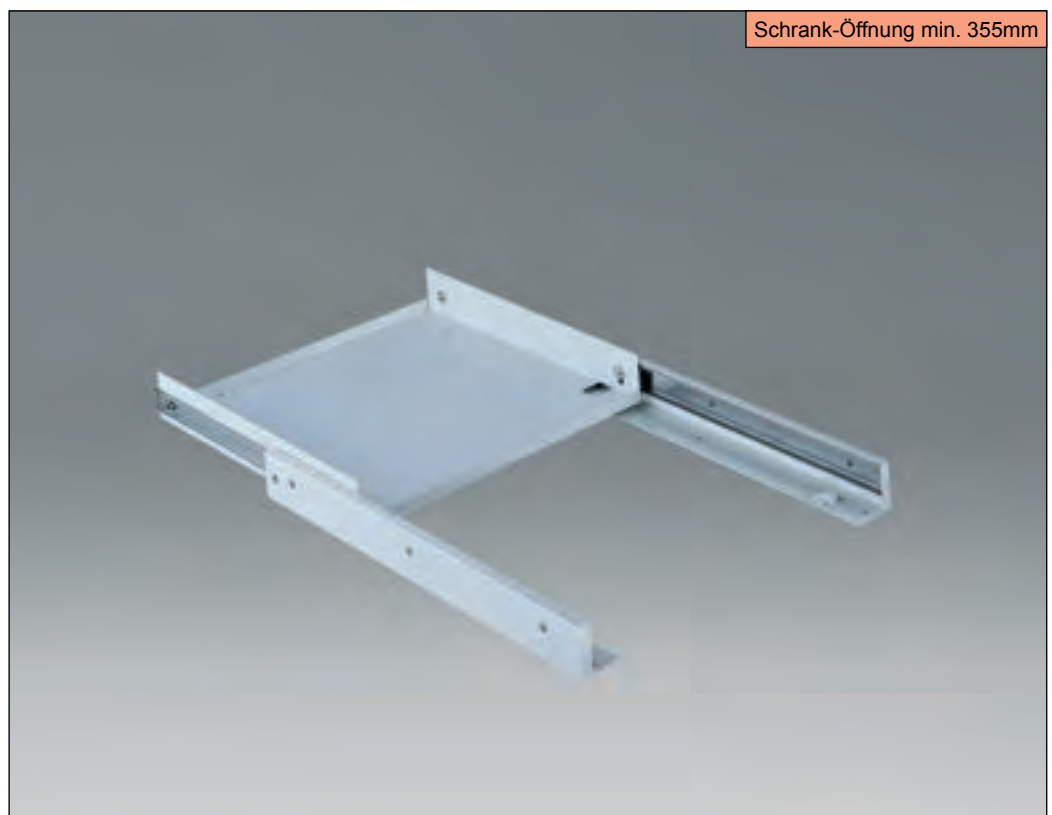

Schrank-Öffnung min. 355mm

Ausführung	Bestellnr.
Eck- Rollwagen "Schlitten"	40839

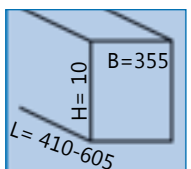

Für Eckschränke

ab 90



Hailo-Rondo - der Abfallsammler für Eckschränke.

Einsetzbar ab 90er Diagonal-Eckschrank und auf Wunsch mit Kehrschaufel-Set!

Da sich der Rondo um die eigene Achse dreht (360°), ist er vielseitig einsetzbar.

Die Ablageschalen auf dem Deckel bieten Platz für viele Utensilien und der abnehmbare Deckel auf dem Bio-Eimer schützt zusätzlich vor Gerüchen. In den seitlichen Schalen können Sie ebenfalls viele Dinge verstauen.

Der Flüssigkeiteimer im hinteren Bereich des Rondo ist abnehmbar und z.B. als Putzeimer mit 12,5 Liter Inhalt zu verwenden. Der Eimerdeckel hat einen Druckknopfverschluss und ist mit Löchern versehen. Damit kann er auch als Abtropfbehälter verwendet werden.

Den Rondo gibt es in zwei Ausführungen:

351 mm hoch in der bekannten Standard-Version Rondo 1 und

406 mm hoch mit Kehrschaufelset, Seitenhaken, Selbsteinzug und Softstopp als Modell Rondo 2!



Beide Modelle haben einen Durchmesser von 70cm und jeweils Vollauszug.

Tür-Öffnung von mindestens 425mm erforderlich.

Rondo hat ab 3fach-Trennung den Biodeckel auf einem Eimer.

Auch der Deckel dient als Ablagefläche.

Seitliche, verschiebbare Haken bei beiden Rondo-Modellen bieten noch mehr Komfort.

Bei Rondo2 ist im hinteren Bereich unter dem abnehmbaren Multifunktions-Eimer eine Aufnahme für das mitgelieferte Kehrschaufel-Set.

Dieses hat dort seinen festen Platz und ist bei Bedarf schnell griffbereit.

Der Schlauchbrause-Abweiser ist nützliches Zubehör.



Rondo 1 -der klassische mit Funktions-eimer und Biodeckel ab 3fach-Trennung

Ausführung	Bestellnr.
Rondo 1, 2fach, 2 x 18 Liter	47314
Rondo 1, 3fach, 18 und 2 x 8,5 Liter	47315
Rondo 1, 4fach, 4 x 8,5 Liter	47313
Rondo 2, 2fach, 2 x 20 Liter	47312
Rondo 2, 3fach, 20 und 2 x 10 Liter	47311
Rondo 2, 4fach, 4 x 8 Liter	47310
Schlauchbrause-Abweiser	47336

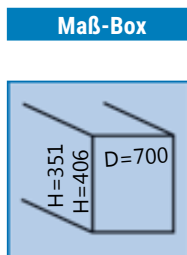

Er verhindert, dass ein Einzugsgewicht von der Armatur auf dem Deckel des Abfallsammlers liegt und dadurch der Rückzugs-Mechanismus des Armaturen-Schlauches unterbrochen wird.

ab 90



16 16

16 8 8

Wesco CornerBoy – der "Ecki"

Sehr stabiler Eckabfallsammler zur einfachen und schnellen Montage.

Für alle Diagonal-Eckschränke ab 90cm mit Drehtüren.

Der Sammler schwenkt nach links oder rechts. Die Parkposition zum Ausziehen der Eimer ist eine mit Raster versehene Mittelstellung, in welcher der Auszug sehr stabil steht.

Alle Modelle mit Vollauszug. Zum Auszug der linken oder rechten Schale wird das Gehäuse einfach in die gewünschte Richtung geschwenkt. Die Seitenauszüge sind abnehmbar. Das 3fach-Modell hat zusätzlich einen Bio-Cap-Deckel.

40er Türbreite erforderlich.

Metallgehäuse. Gestell alugrau, Deckel und Eimer grau.

Auf den Bildern rechts ist die Funktionsweise des Cornerboy dargestellt. Die Systeme haben eine Einraststellung, welche die Abfallsammler in der Auszugsposition fixiert und komfortables Befüllen der Eimer ermöglicht. Will man die Ecken des Schrankes nutzen, kann das komplette System bei eingezogenen Eimern und Auszügen sowohl nach links als auch nach rechts geschwenkt werden und dadurch wird der Zugriff in die jeweilige Ecke frei gegeben.

Eine bewährte, einfache und solide Technik.

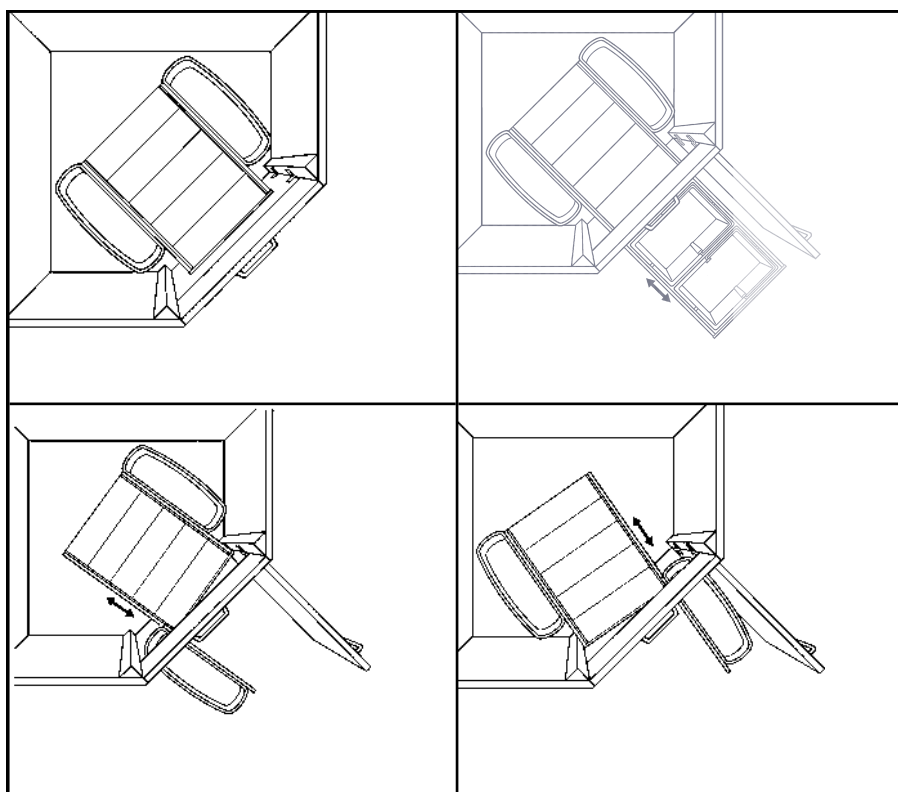

Ausführung	Bestellnr.
2fach, 2 x 16 Liter	40301
3fach, 16 und 2 x 8 Liter	40302

Maß-Box

H=335
B=690
T=515



Wesco Multifunktions-Box

Zum **Einhängen** in Auszüge, Griffe, Schubladen, Schranktüren usw.

Die 5-Liter-Box ist ein universeller Helfer bei der täglichen Küchenarbeit und nimmt Obstschalen oder sonstige Utensilien der täglichen Küchenarbeit auf.

Ideal als Bio-Behälter, da der gut sitzende Deckel die Box gut abschliesst und diese immer schnell "zwischendurch" geleert werden kann.



Ausführung	Bestellnr.
hellgrau	40739

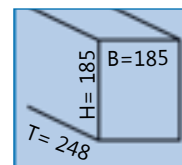

Hailo Ablagebox Kitty

Mit Henkel und Deckel. Grau, 4 Liter Volumen.

Eine vielseitig verwendbare Küchenhilfe, die als Vorratsbehälter, Utensiliendepot usw. eingesetzt werden kann und im Spülenauszug, im Schrank, oder auf der Arbeitsplatte ihren Platz findet.

Ideal auch als Box für Bio-Abfälle während der Küchen-Arbeit.



Ausführung	Bestellnr.
dunkelgrau	40759

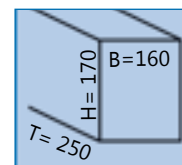

Zubehör für Abfallsammler / Stand-Abfallsammler zweifach Adapter für Mittelpfosten-Eckunterschranke



Zur Montage von Wesco-Abfallsammlern, für die eine Schrank-Anbindung erforderlich ist (z.B. runde Eimer) und die gleichzeitig mit der Tür verbunden werden.

Ausführung	Bestellnr.
silber	40805



Ersatzeimer

Wir liefern Ihnen gerne Ersatzeimer für verschiedene Abfallsammler, soweit vom Produzenten verfügbar.

Bitte fragen Sie für die jeweilige Eimertypen an.

Dazu benötigen wir die Marke und die Artikelbezeichnung (am besten unsere Artikelnummer).



Original Wesco 2fach-Standeimer Doublebin

Aus pulverbeschichtetem Stahlblech mit zwei Innen-Eimern mit jeweils 15 Litern Fassungsvermögen.

Elegantes silbergrau mit schwarzem Kunststoff-Deckel.

Öffnung über Fußtritt.

Ausführung	Bestellnr.
Doublebin silber/schwarz	41748

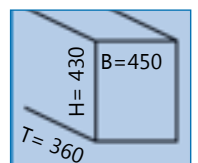



Diese Modelle können Sie u.a. mit Hailo Libero 3 ausstatten (alle unteren Auszüge, Marken-unabhängig):

Seitenwand montierte Modelle Hailo mit Türblende.

Seitenwand montierte Modelle Wesco mit Türblende.

Seitenwand montierte Modelle beliebiger Marken wie z.B. S&R Sorto-Maxx mit Türblende.

Seitenwand montierte Modelle beliebiger Küchenmöbel-Hersteller mit Türblende.



Modelle für vorhandene Auszüge von der Möbelindustrie (falls unterster Auszug).

Modelle für vorhandene Auszüge von Hailo, Wesco und sonstigen Herstellern (falls unterster Auszug).

S&R Angolo oder Freestyle -auch als Lebensmittelauszug, wenn unterster Auszug.

Sofern es sich um den unteren Auszug handelt, für alle Auszüge. Nicht nur für Abfallsammler !

Türöffner Hailo Libero

Libero -der Türöffner für den Sie keine Handbetätigung brauchen- ist:
 einfach zu planen,
 schnell montiert,
 passt für jeden Standardschrank,
 passt für alle Auszugsarten,
 bietet einstellbare Auswurfkraft,
 bei Selbsteinzug wirkt Softstopp,
 wird durch Fussbetätigung oder per Sprachbefehl ausgelöst.

Libero wird mit allem erforderlichen Anschlussmaterial geliefert. In den vorderen Schrankboden eingebaut, beeinträchtigt er keine weiteren Einbaukomponenten wie Sifon usw.

Über einen Sensor im Sockelbereich wird Libero ausgelöst und damit man diesen sicher findet, ist eine (abschaltbare) LED eingebaut, die zum Boden hin die genaue Position zeigt.

Alternativ öffnet das System über Sprache.

Die komplette Technik mit dem Türöffner erfordert lediglich einen Ausschnitt im Schrank-Boden von nur 286 x 127mm.

Libero wird funktionsfertig geliefert. Einbauen, Stecker in die Steckdose - fertig: Plug and Play !



Ausführung	Bestellnr.
Hailo Libero für Sensor und Sprachbefehl	43993

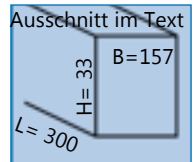

Türöffner Wesco iTech

Das Wesco-Öffnungssystem bietet ebenfalls Steuerung über einen Sensor oder Sprachbefehle.

Der Wesco-Sensor ist mit seiner Einbauposition nicht festgelegt- er kann in einem gewissen Bereich von ca. 60cm beliebig unter dem Sockel platziert werden.

Das Expanderzug-System ist speziell für den Abfallsammler Wesco Premium und unseren SortoMaxx entwickelt worden.

Das Grundelement des Öffnungssystems ist immer die Sensor-Variante.

Diese kann durch ein optionales Sprachsteuerungsmodul ergänzt werden.

So bleibt die Sprachsteuerung sogar nachrüstbar.

Geliefert wird ein Komplettsset mit Sensor, Auswurfsystem, Verkabelung und Trafo.

Modelle für iTech:
 SortoMaxx und Premium, Seiten 161/164.



Ausführung	Bestellnr.
Wesco iTech für Fuß-Sensor	43147

<45>

So gekennzeichnete Produkte sind für eine bestimmte Schrankbreite.

ab 45

So gekennzeichnete Produkte sind ab einer bestimmten Schrankbreite.



Alle unsere elektrischen Produkte entsprechen den Entsorgungsvorschriften gemäss EAR und sind diesbezüglich gekennzeichnet.



Unsere Ausstattungs-Produkte für den

Einbau in Standardschränke

werten die Küche auf, bringen viel Nutzen und bieten ein gutes Preis-/Leistungsverhältnis.

Interessante Artikel – auch zur **Renovierung** von Küchen – ermöglichen es dem Planer, sich vielseitig zu profilieren und den Küchenkunden von heute und morgen zu bedienen.

Beachten Sie bitte auch die Rubrik **“Nische”**, die Ihnen weitere Ideen zur Küchenausstattung bietet.

In dieser Rubrik finden Sie viel interessantes Zubehör und Problemlöser, wie beispielsweise:

Koffice – das Home-Office in der Küche

Regale

Schranksausstattung, Schubladenausstattung

Konsolen, Stützfüsse

Einbauprodukte, Aufbauprodukte

Befestigungstechnik, Montagetechnik

Leitern usw.



Koffice: das Küchen-Office

Ihr Home-Office im Küchenschrank:

voll integriert,

schnell aktiviert,

nur sichtbar, wenn gewünscht,

alle Funktionen dauerhaft installiert,

Mehrfach-Nutzen als Esstisch, Arbeitsfläche usw.

Für Schränke mit 16mm oder 19mm Wandstärke.

Gehen Sie neue Wege in der Küchenplanung und bieten Sie noch mehr Flexibilität.

Die veränderten Ansprüche unserer Arbeitswelt fordern Arbeitende immer mehr -mittlerweile bis hin in den persönlichen Bereich.

Arbeiten zuhause wird immer populärer -oder sogar gefordert.
Nicht jede Wohnung bietet dafür jedoch die platzmässigen Voraussetzungen.

Und hier setzen wir an:
Unsere Idee "Koffice" bietet Ihnen Planungsspielraum für zusätzliche Flächen. Durchdachte Lösungen und fertige Konzepte sind leicht planbar und in der Montage unproblematisch umzusetzen, da im bekannten Standard und Raster.



Mit Koffice schaffen Sie zusätzliche Flächen.

Unser durchdachtes Konzept bietet Ihnen für die individuellen Anforderungen Ihrer Kunden immer die passende Lösung.

Ob für 60er Breite oder für 90er - ob als 1m langer Auszug oder als 150cm langer vollwertiger Schreibtisch:

Koffice lässt Sie individuell planen, was Ihr Kunde wünscht.

Dabei nutzen Sie den Schrank, in dem Koffice verschwindet wenn das Büro nicht gebraucht wird, gleichzeitig als festen Stauraum für den PC, den Monitor, das Notebook, Ordner und Unterlagen usw. Damit hat alles seinen Platz, ist aufgeräumt und trotzdem jederzeit greifbar bzw. schnell funktionsbereit.

Die Idee dahinter ist ein Unterschrank ab 60er Breite, in welchem ein Auszugstisch eingebaut ist. Dieser verfügt über eine Türblende aus dem Möbelprogramm und wird somit voll in die Küche integriert.

Im Schrank selbst kann sich ein fest angeschlossener PC nebst diverser Einbauten für das Büro befinden -oder man nutzt diesen als sonstigen Stauraum.

Wir haben für Sie weiter gedacht und bieten als spezielles Zubehör Energie-Ports, USB-Stationen, PC-Anschlüsselemente und weiteres Zubehör an. Ein komplettes Konzept -nicht nur für die Küche. Auch in der Nachrüstung: Generieren Sie ein neues Geschäftsfeld!





Koffice: Elemente und Planung

Basis von Koffice ist ein Auszugssystem, welches im Unterschrank verschwindet und das über eine Türblende verfügt.

Das besonders stabile System mit einer Tragkraft von 100 Kilo läuft auf Rollen und wird bei Bedarf aus dem Schrank gezogen. So schaffen Sie einen Tisch wie eine Brücke.

Aufgrund der Anbindung über die Front bleiben die Längsseiten frei und es stört keine Tür oder sonstige Einbauten. Dadurch kann man bequem sogar mit dem Bürostuhl am Tisch arbeiten und beide Längsseiten als voll zugänglich nutzen.

Die im Schrank befindlichen Stauräume bieten guten Zugriff. Stellt man beispielsweise seinen PC dort hinein und schliesst diesen fest an, hat man immer schnell das Büro "funktionsbereit".

Desweiteren lässt sich der Schrank nutzen, um einen in der Größe geeigneten Bildschirm dort zu verstauen -oder das Notebook usw.

Gleichzeitig bietet sich Platz für Ordner und sonstige Utensilien.

Mit unserem zusätzlichen Ausstattungsprogramm konzipieren Sie einen perfekten Büroschrank -den in geschlossenem Zustand niemand als solchen erkennt.

Aber auch die Möglichkeit, einen Essplatz oder weitere Arbeitsflächen zu schaffen, ist eine interessante Alternative.

Unser System ist so ausgelegt, dass es der normalen Tischhöhe von 73cm UK entspricht und für Standard-Stühle geeignet ist.

Video: <https://www.youtube.com/watch?v=FcpuaAAbTrI>

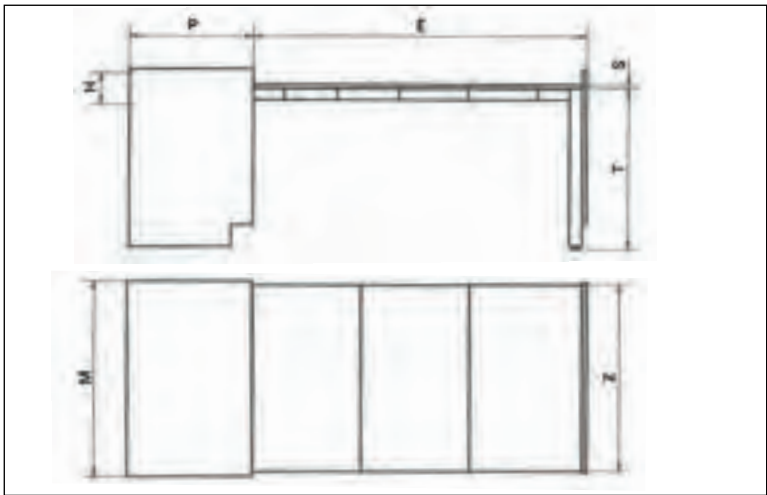

Einfache Planung

Koffice planen Sie am besten in einen tiefenverkürzten Standard-Unterschrank von 45cm bis 50cm Tiefe mit loser Türfront. Damit können Sie das System mit durchgängigem Sockel einbauen. Allerdings muss der Sockel des Möbelherstellers mindestens 60mm zurückgesetzt sein. Ist dies nicht der Fall, planen Sie für die beiden neben Koffice stehenden Schränke je eine Sockelrückführung. Aber auch eine verlängerte Türfront – wie oben im Bild – ist möglich.

Entscheiden Sie sich für die gewünschte Ausführung.

Für 60cm breite Unterschränke haben Sie die Option, Varianten mit einer Auszugs-Länge von 104cm oder 152cm einzusetzen. Bei 90cm breiten Schränken gibt es die 152cm lange Auszugsversion.

Nähere Informationen zu den Maß-Voraussetzungen finden Sie in den obigen Skizzen bzw. der nachstehenden Tabelle:

M= Standard Schrankbreite	P= maximale Schranktiefe	H= Höhe erforderlich	S= für Platten in Stärke	E= Länge Auszug	Z= innere Mindestbreite	T= Höhe UK Tischplatte	Farbe Gestell schwarz matt	Bestellnr.
600 mm	500mm	120mm	16 bis 20mm	1040mm	555mm	730mm	RAL 9005	47800
600 mm	500mm	150mm	16 bis 20mm	1520mm	555mm	730mm	RAL 9005	47801
900 mm	500mm	150mm	16 bis 20mm	1520mm	855mm	730mm	RAL 9005	47802

Koffice für 60er Schrank

Sie haben die Wahl zwischen einem Auszug von 104cm Länge oder 152cm Länge.

Die erforderliche und von Ihnen zu planende Platte zwischen einer Materialstärke von 16mm und 20mm müssen Sie separat bestellen und sind hier völlig frei in der Dekor-Auswahl -z.B. aus dem Möbelprogramm -oder von uns (sh. unten).

Im Lieferumfang sind alle erforderlichen Beschläge für die Platte enthalten. Nachstehend bieten wir auch vorgefertigte Platten an.

Ausführung	Bestellnr.
Brücken-Auszug Länge 104cm	47800
Brücken-Auszug Länge 152cm	47801

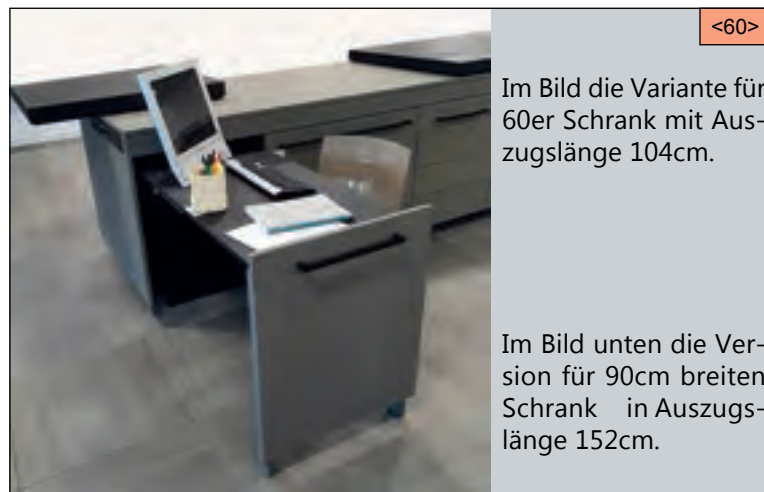
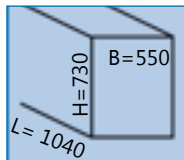

<60>

Im Bild die Variante für 60er Schrank mit Auszugslänge 104cm.

Im Bild unten die Version für 90cm breiten Schrank in Auszugslänge 152cm.

Koffice für 90er Schrank

Der Auszug hat hier immer eine Länge von 152cm.

Die erforderliche und von Ihnen zu planende Platte zwischen einer Materialstärke von 16mm und 20mm müssen Sie separat bestellen und sind hier völlig frei in der Dekor-Auswahl -z.B. aus dem Möbelprogramm.

Im Lieferumfang sind alle erforderlichen Beschläge für die Platte enthalten. Nachstehend bieten wir auch vorgefertigte Platten an.

Ausführung	Bestellnr.
Brücken-Auszug Evolution 152cm	47802

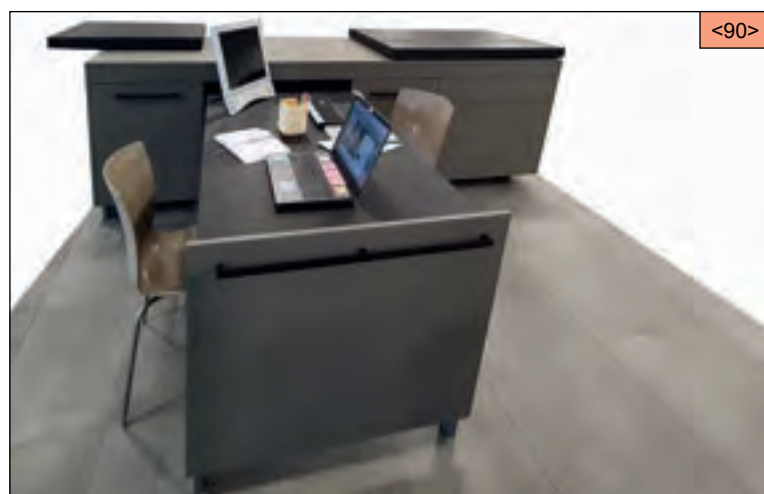
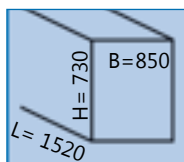

<90>

Tischplatten für Koffice

Sie fertigen die Platten zum System entweder selbst an (Beschläge im Lieferumfang) oder Sie können vorgefertigte Platten von uns beziehen.

Diese sind bereits montagefertig zugeschnitten, die Kanten bearbeitet sowie mit 1mm Material belegt und mit allen Beschlägen versehen. Die Platten bestehen bei Länge 104cm aus 2 Teilen und in Länge 152cm aus 3 Teilen.

Farbe: Anthrazitschwarz.

Ausführung	Bestellnr.
Tischplatte für 60er 104cm	47803
Tischplatte für 60er 152cm	47804
Tischplatte für 90er 152cm	47805

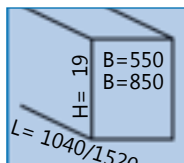

<60>

<90>

Ausstattung für den Schrank

Der Auszug hat an der Frontblenden-Innenseite immer einen Korb für Utensilien/Papiere.

Damit Sie ein perfektes Büro gestalten können, bieten wir diverse Systemkomponenten zur Montage im Schrank an.

Dazu empfehlen wir: Seite 121/123 Energiebox Born
Seite 119 EnergieMulti (Foto rechts)
Seite 134 SmartPort, mobil

Ausführung	Bestellnr.
EnergieMulti Edelstahl	34360
Energiemulti schwarz	34366
Flachbox Born Edelstahl	34800
SmartPort mobil	34218

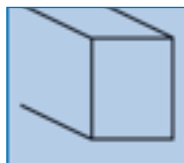



Verschieb-Bar de Luxe

Zaubert aus einer erhöhten Arbeitsfläche bei Bedarf einen Essplatz oder eine vergrößerte Arbeitsfläche.

Hinter dem Edelstahl-Rahmen befindet sich die Verschiebetechnik, welche es erlaubt, die Platte auf zwei Achsen zu verschieben: nach hinten bzw. nach vorn und nach links oder nach rechts zur Seite.

Der Verschiebe-Bereich beträgt je 30 cm. Dadurch entsteht eine Art "ausziehbarer Ansatzstisch", welcher wie eine Bartheke genutzt werden kann.

So schaffen Sie planerisch einen Essplatz in der Küche, ohne zusätzlichen Platz zu belegen.

Verschieb-Bar hat zwei Endpositionen, welche durch leistungsstarke Magnete die Stellung der Bar fixieren: Eingeschoben (also in der Stellung als erhöhte Arbeitsfläche) und ausgezogen (also als Essplatz o.ä.). Lösen Sie mit seitlichem Druck auf die Konstruktion die Magnete aus der Parkposition und verschieben Sie die Konstruktion in die gewünschte Endstellung, wo diese wieder einrastet. Eine Schutzvorrichtung verhindert das Einklemmen von Fingern oder Gegenständen.



Verschieb-Bar wird auf einem Unterschrank mit einer Mindestdiefe sowie Mindestbreite von 90cm montiert. Für sicheren Stand und Verankerung des Unterschrankes (oder einer Unterkonstruktion) ist zu sorgen. Der Verschiebe-Rahmen wird mit der Arbeitsplatte des Schrankes verschraubt (Durchgangs-Verschraubung). Auf dem Rahmen wird die Tischplatte befestigt.

Ausführung	Bestellnr.
Verschieb-Bar Edelstahlrahmen	44501

Das System wird montagefertig angeliefert. Auf dem System bringen Sie eine weitere Platte an. Diese muss mindestens 800 x 800mm groß sein (wir empfehlen, dieses Maß genau einzuhalten, da der unten umlaufende Edelstahlrahmen dem entspricht).

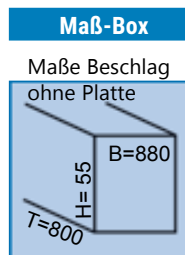



Verschiebesystem für Arbeitsplatten in einer horizontalen Ebene

Den Spezialbeschlag mit Schlitten montieren Sie auf die Arbeitsplatte. Auf den Beschlag können Sie dann eine beliebige Platte aufbringen. Diese Platte lässt sich um 43cm in eine Richtung verschieben.

Bei der aufzusetzenden Platte bitten wir zu beachten, dass diese einen entsprechenden Überstand ringsum haben sollte, um den Einblick auf den Beschlag weitestgehend zu verdecken. Je grösser die Platte -bzw. je nach Positionierung derselben auf dem Beschlags-Schlitten- desto besser können Sie den Beschlag "verstecken" .

Planungstipp für Essplätze:

Den Beschlag schräg an ein Zeilenend positionieren schafft viel zusätzlichen Platz für Barhocker.

Auf kipp-sicheren Stand der Küchenmöbel achten!

Ausführung	Bestellnr.
Verschiebesystem-Schlitten komplett	44503
Planen Sie eine beliebige, geeignete Platte in Stärke nach Wahl. Vorschlag wie oben im Bild:	
Platte Programm "Barrique" -den dekorativen Tischplatten aus den Dauben ehemaliger Weinfässer.	
Fragen Sie bei Interesse bitte an.	

Maß-Box
Maße Beschlag ohne Platte

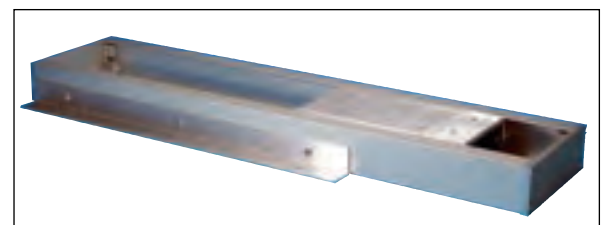

<60>



Ausziehtisch "Rapid"

Die intelligente Platzspar-Lösung, nicht nur für kleine Küchen. Mit einem Griff haben Sie eine zusätzliche Arbeitsfläche oder einen Bar-Tisch, der die Tiefe des Unterschrankes übertrifft und nach der Benutzung wieder im Schrank verschwindet. Ausserdem benötigen Sie im Schrank nicht viel Platz.

Das Lamellensystem im hinteren Bereich der Edelstahl-Optik-Tischplatte rollt sich im Schrank auf und ermöglicht eine stufenlose Verstellbarkeit der Tisch-Länge.

Stabile Ausziehführungen aus Buche-Vollholz sorgen für Belastbarkeit bis 100kg. Tischoberfläche aus pflegeleichtem Hochdrucklaminat.

Für 60er Schrankbreite. Rapid sitzt hinter einer Schubladen-Blende, an welcher das System auch befestigt wird.

Einbaumaße: B= 561, T= 490, H= 120mm.

Tischplatte Ausziehfläche:

B= 521mm, L= 800mm.

Ausführung	Bestellnr.
Rapid 60, Edelstahldekor	41620

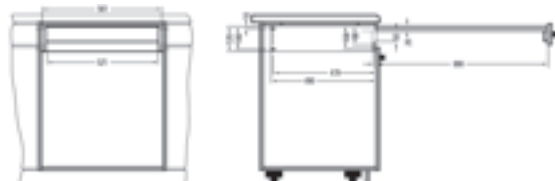
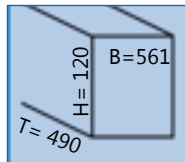

Rollgestell und Schwenk-Konsole

Komplettsystem ohne Platte zur Verwendung von Arbeitsplatte oder beliebiger Platte -z.B. aus Glas.

Set bestehend aus Doppelfuss-System Edelstahl und Drehkonsole Edelstahl.

Lieferbar in unterschiedlichen Höhen:

Für Arbeitsplattenhöhe 86cm beträgt die Höhe der Dreh-Konsole 26cm.

Für Arbeitsplattenhöhe 91cm beträgt die Höhe der Dreh-Konsole 21cm.

Für Arbeitsplattenhöhe 96cm beträgt die Höhe der Dreh-Konsole 16cm.

Ausführung	Bestellnr.
Für Arbeitsplatten-Höhe 86cm	40220
Für Arbeitsplatten-Höhe 91cm	40221
Für Arbeitsplatten-Höhe 96cm	40222
Drehkonsole mit Glasplatte	

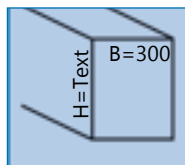

Lieferung ohne Glasplatte.

Muldenlüfter-Beleuchtung und Spritzschutz

KISS: Küchen-Insel-System

zur Montage auf einer Insel- oder beliebig auf Arbeitsplatten.

Diese mattschwarze "Brücke" ist mit einer LED-Beleuchtung ausgestattet und bietet vielseitigen Nutzen.

Ob als funktionales Element im Spül- oder Kochbereich oder einfach aus Gründen des Designs: Sie setzen immer einen planerischen Akzent und bieten ergonomische Vorteile.

Elegantes schwarz (RAL 9005.)

Als zusätzliche Ausstattung gibt es einen Papierrollen-Halter oder eine Ablage für Tablet und Kochbuch.

Die abnehmbare Universalablage ist immer im Lieferumfang enthalten.

Eine sparsame LED (6Watt) leuchtet nicht nur dekorativ -sie bietet auch für die Arbeitsfläche oder ein Kochfeld ausreichend Licht. Der Schalter befindet sich am KISS-Rahmen.

Stromversorgung des Systems von unten durch die Bohrungen für die Befestigung der Konstruktion.

Lieferung inklusive Montagematerial, Converter und Verkabelung 2m lang.



Ausführung	Länge cm	Bestellnr.
KISS ohne Glasscheibe	100	42000
KISS mit Spritzschutz-Glasscheibe	100	42001
Universalablage	28	immer inklusive

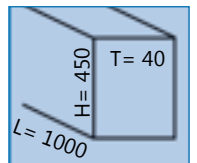

Bohrung für Befestigungen sowie Kabel 10mm. Falls erforderlich, Bohrschablone vorab anfordern.

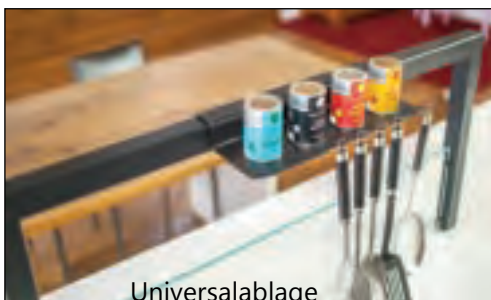

Universalablage



Zubehör zu KISS

Als zusätzliche Ausstattung gibt es einen Papierrollen-Halter oder eine Ablage für Tablet und Kochbuch. Die Universalablage mit Haken ist im Lieferumfang schon enthalten.

Ausführung	Länge cm	Bestellnr.
Rollenhalter	38	42002
Tablet-Halter	28	42003
Universalablage	28	immer inklusive

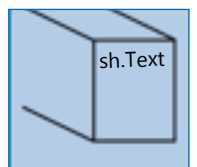



Regale sind trendy in den Bereichen Küche, Büro und Wohnen.

Mit Quader-Rack sind Sie in Ihren Planungen sehr beweglich und die angebotenen Zubehörteile machen Ihnen das Ausstatten von Regal-Elementen leicht.

Im Einsatz als Soloregal -oder mehrere zusammen, untereinander oder nebeneinander- Ihrer Kreativität sind keine Grenzen gesetzt.

Ebensowenig wie den individuellen Einsatzbereichen und der Gestaltungsfreiheit.

Die multifunktionalen Möglichkeiten des hochwertigen Werkstoffes Aluminium in Edelstahloptik oder mattschwarz werden Sie überzeugen.

Die Regale sind bereits fertig zusammengebaut. Die Montage erfolgt nach hinten an die Wand.

Ausführung	Höhe 30cm	Bestellnr.
60cm	Edelstahlopt.	300 x 250 48877
60cm	schwarz	300 x 250 48878
90cm	Edelstahlopt.	300 x 250 48879
90cm	schwarz	300 x 250 48880
120cm	Edelstahlopt.	300 x 250 48881
120cm	schwarz	300 x 250 48882

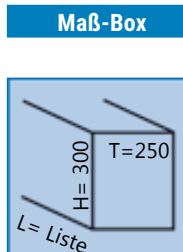

Sie können durch sinnvolles Zubehör wie eine Hakenleiste zur Anbringung an den Seitenstreben, Tellerborde zum Einlegen in die Böden oder Gläserhalter zur Montage am unteren Boden ergänzt werden.

Die optional angebotenen Böden aus Metall machen die Montage und die Planung einfach.

Unsere Regale sind bereits komplett vormontiert und in den Oberflächen Neusilber oder schwarz ausgeführt.

Bei einer Tiefe von immer 250mm gibt es zwei unterschiedliche Höhen: 300mm (siehe linke Seite und unten) und 450mm.

Regale Höhe 450mm

Immer in 250mm Tiefe und mit Befestigungsmaterial für Montage ausserhalb des Sichtbereiches.

Ausführung	Bestellnr.	
60cm Edeltahlopt.	450 x 250	48900
60cm schwarz	450 x 250	48901
90cm Edeltahlopt.	450 x 250	48902
90cm schwarz	450 x 250	48903
120cm Edeltahlopt.	450 x 250	48904
120cm schwarz	450 x 250	48905

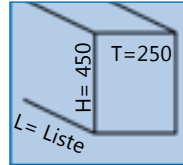

Unsere Regale sind bereits komplett vormontiert und in den Oberflächen Neusilber oder schwarz ausgeführt.

Bei einer Tiefe von immer 250mm gibt es zwei unterschiedliche Höhen: 300mm (siehe linke Seite und unten) und 450mm.

Regale Höhe 300mm

Immer in 250mm Tiefe und mit Befestigungsmaterial für Montage ausserhalb des Sichtbereiches.

Ausführung	Bestellnr.	
60cm Edeltahlopt.	300 x 250	48877
60cm schwarz	300 x 250	48878
90cm Edeltahlopt.	300 x 250	48879
90cm schwarz	300 x 250	48880
120cm Edeltahlopt.	300 x 250	48881
120cm schwarz	300 x 250	48882

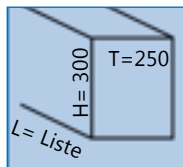

Einlegeböden

Die Böden passen in die Rahmen -und zwar oben als Anschluss oder unten als klassischer Boden.

Auf diese Böden passt dann wieder das Funktionselement Tellerbord (siehe Bilder unten sowie linke Seite).

Ausführung	Bestellnr.
60cm Neusilber	48883
60cm schwarz	48884
90cm Neusilber	48885
90cm schwarz	48886
120cm Neusilber	48887
120cm schwarz	48888

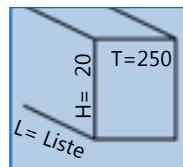

Zubehör für Rahmen und Einlegeböden

Die Zubehörteile werden eingehängt oder eingelegt.

Ausführung	Bestellnr.
Hakenleiste Neusilber	48906
Hakenleiste schwarz	48907
Tellerbord 60cm Neusilber	48908
Tellerbord 60cm schwarz	48909
Gläserhänger 60cm Neusilber	48910
Gläserhänger 60cm schwarz	48911



<60>



Abnehmbare Fixierungsleisten sorgen dafür, dass der Zugang zum Wassernapf ständig möglich ist - aber der zum Fressnapf nur auf Wunsch.



Abmessungen:
 B= 250mm (Blendenbreite frei wählbar, 25cm empfohlen).
 B= inklusive seitlichen Klemmschrauben: 320mm
 T Handmodell = 520mm / ausgezogen 990mm, + Griff 40mm.
 T Fußmodell = 520mm / ausgezogen 930mm, + Griff 130mm.
 H= 98 bis 190mm.

DoggiSokki -auch für Katzen !

DoggiSokki wird einfach aus dem Sockel ausgezogen und ist durch die Sockelblende voll in die Küche integriert.

Die Näpfe sind zur Reinigung und Befüllung kinderleicht abnehmbar, haben aber ihre feste Position mit einem Überlaufschutz und sind fixiert, sodass diese beim Fressen nicht herumgeschoben werden können.

Das herausnehmbare Auszugstablau verfügt über einen umlaufenden Rahmen, welcher verschlabberte Flüssigkeit aus dem Wassernapf zurück hält.

Die Schienen, auf welchen das Tablar läuft, erlauben übertiefen Vollauszug und haben Selbsteinzug sowie Softstopp.

Auch die Unterschale von DoggiSokki ist aus Edelstahl hergestellt und die sich auf den Näpfen aufliegende Oberseite dient zusätzlich als Geruchsabdeckung.

Ausführung	Bestellnr.
DoggiSokki Handauszug	41627
DoggiSokki Fuß-Auszug	41628
Lieferung im montagefertigen Komplettsset.	
Inklusive Rahmen für die Sockel-Abschnitte.	
Zwei Fressnäpfe mit Volumen je 0,7 Liter.	

Maß-Box

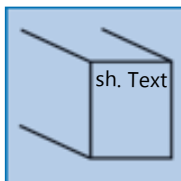

Montage durch Verklebung zwischen Fußboden und Schrank



Pet-Station -die Tierfutterstation für Drehtüren

Die Futterstation von Hailo für das Haustier verfügt über einen oder zwei Näpfe, die auf einer abgerundeten Plattform an der Schranktür fixiert sind.

Die Plattform lässt sich nach Öffnen der Türe auf den Boden absenken und nach Beendigung der Fütterung direkt wieder hochziehen und wegklappen. Somit stehen keine Futterbehälter im Weg.

Dank der Ein- und Aushängfunktion und dem praktischen Tragegriff, lässt sich die gesamte Einheit auch mühelos abnehmen, transportieren und an einer anderen Position abstellen.

Die Futterstation hat fixierte Näpfe, die dadurch nicht mehr von Hund oder Katze bei der Futteraufnahme durch die Küche geschoben werden können.

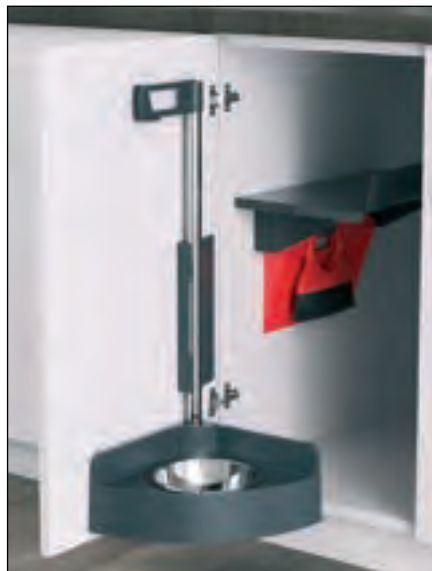

Pet-Station passt an jede Drehtür von Küchenschränken ab 40 cm Breite und verschwindet unsichtbar im Schrank. Auch zur Nachrüstung eignet sich das Einbaumodul.

Ausführung	Bestellnr.
Pet für Hunde, 1 Napf mit 1,8 Liter	43520
Pet für Katzen, 2 Näpfe à 0,45 Liter	43521

Selbstverständlich sind Sie völlig frei in Ihrer Planungsentscheidung. Für kleine Hunde ist auch die Station mit zwei Näpfen einsetzbar und eine Katze freut sich auch über den einen, grossen Napf mit Futter oder Wasser.

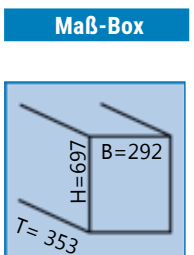



Einbau-Safe für Küchen (und Möbel)

Schützen Sie Ihr Eigentum -unauffällig und dort, wo ein Tresor kaum vermutet wird: in der Küche.

Aber selbst wenn er einmal gefunden wird, bietet der Einbau-Safe guten Schutz -denn ein Einbruch dauert durchschnittlich etwa 13 Minuten und vor einer so stabilen Schutzeinrichtung kapitulieren Diebe schnell.

Für Sie öffnet er sich schnell und einfach über den biometrischen Fingerabdruck-Scanner an der Unterseite des Auszuges oder über eine App.

Beide Optionen bieten hohe Sicherheit und ermöglichen Benutzern innerhalb weniger Sekunden den Tresor zu öffnen und wieder zu verschliessen.

Dieses Qualitätsprodukt bietet Sicherheit auf mehreren Ebenen- nicht nur gegen **Diebstahl von Gegenständen** wie Bargeld, Pässen, Schmuck und Uhren, sondern auch gegen das Auslesen und Kopieren von **Auto-schlüssel- oder Kreditkartendaten**.

Die Konstruktion nach dem Sicherheitsstandard einer S1-Zertifizierung gewährleistet hohen Schutz. Gebaut nach EN 14450 -zertifizierter Konstruktion.



Der Everyday-Safe™ ist die Lösung für die Aufbewahrung von Wertgegenständen in einer Küche, einem Kleiderschrank oder in einem Büroschreibtisch usw. und weist gegenüber einem herkömmlichen Tresor platzsparende Eigenschaften auf.

Er ist so konstruiert, dass er in jedes Küchen-Möbelstück mit Standardmaßen ab 60cm Breite passt.
Der Einbau in ein Küchenelement dauert etwa 30 Minuten.
Einbau ist auch nachträglich möglich.

Der Safe ist als Tresor von Aussen nicht erkennbar. Die sichere Verankerung bietet Schutz vor Versuchen, den Safe aus dem Möbelstück zu entfernen.

Der Tresor lässt sich nicht nur schnell öffnen, sondern zum sicheren verschliessen wird lediglich das Schubfach eingeschoben und der Mechanismus sperrt sich gut hörbar wieder ab (nach ECB-S Klasse B bzw. VDS Klasse 2).

Auch wenn der Strom einmal ausfallen sollte, können Sie mittels einer Batterie das Produkt betreiben und haben so immer Zugriff auf Ihre Wertsachen.

Der **Fingerabdruck-Scanner** speichert den Fingerabdruck des angemeldeten Benutzers. Alle Codes und Krypto-Schlüssel werden in einem sicheren Hardware-Modul (HSM) gespeichert, um jegliche Extraktion sensibler Daten zu unterbinden. Datendiebstahl ist auch durch Faraday-Funktionalität gesichert, die jedes datenaussendende Gerät das im Safe deponiert wird (z.B. Autoschlüssel mit schüssellosem Zugang) um den Sendefaktor 30 reduziert (Autoschlüssel mit typischer Reichweite von 3m wird reduziert auf 10cm).

Erstellen Sie Ihr Profil sowie das von Personen, denen Sie Zugang ermöglichen möchten über die App.
Der Safe kann über die App oder den Fingerabdruck-sensor am Tresor geöffnet werden.
Sie erhalten auch ein Aktivitätsprotokoll aus dem Sie sehen, wann und von wem der Safe geöffnet wurde.

Die Abmessungen erlauben den Einbau in Standard-Schränke.

Entweder hinter Auszügen, hinter Schränken mit Türblenden, hinter Drehtüren oder auch als Schublade mit Möbelblende ist der Safe einsetzbar.



Ausführung	Bestellnr.
Für 60er Auszug/Schublade	43006

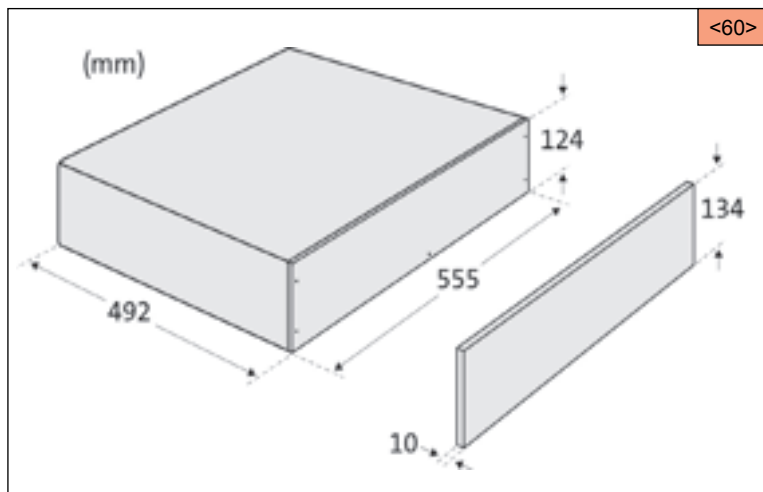
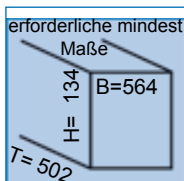

ab 30



Mit dem **CookingAgent** wird ein kleiner Schrank ganz gross.

Ab 30er Auszugs-Schrank (mit loser Tür bestellen) oder im Drehtüren-Schrank ist das Produkt einsetzbar und bringt viel Nutzen nebst Variantenreichtum in die Küche.

Durch seinen Vollauszug ist es darüber hinaus auch komfortabel.

Der CookingAgent wird von uns bereits voll ausgestattet und montagefertig geliefert. So haben Sie es bei der Planung einfach, Ihr Monteur hat keine Probleme und Ihr Kunde wird durch die vielfältigen Verwendungsmöglichkeiten begeistert sein.

CookingAgent ist so flexibel, dass Ihr Kunde diesen jederzeit anpassen kann -beispielsweise wenn er Ölflaschen in anderer Grösse als bisher kauft.

Da wir das Produkt in Voll-Ausstattung liefern, ist Ihr Kunde für alle Eventualitäten gerüstet. Im Lieferumfang befinden sich Einhängemodule mit Kunststoffböden, Besteckhalter, Messerblock, Kochgeschirrhalter, Flaschenhalter mit Kippreling, Schneidbrettaufnahme und Kunststoff-Schütten.

Die einzelnen Module lassen sich herausnehmen und so wandert der Korb mit den Gewürzen schnell einmal auf die Arbeitsplatte um dort beim Kochen Einsatz zu finden.

Laufruhe und Stabilität sind selbstverständlich, Softstopp Plus dämpft die Bewegung. Tragekörbe sowie Kunststoffteile sind aus lebensmitteltauglichen Materialien und können in der Spülmaschine gereinigt werden. Selbstverständlich ist Ihr Kunde frei in der Positionierung der Module. So richtet er seinen CookingAgent immer nach seinen ergonomischen Anforderungen ein.

Ein Multitalent das nicht nur als Helfer beim Kochen eingeplant werden sollte.

Die Vielseitigkeit erlaubt jegliche anderweitige Ausstattung der Schalen und Träger.



Ausführung

Bestellnr.

CookingAgent voll ausgestattet, grau 44114

Maß-Box

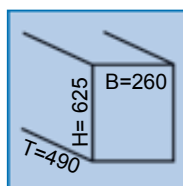

Innenauszug VI in Ganzmetall

Qualitätsauszüge, komplett mit Rollschubführung. Inkl. Türabweiser.

Nur für 16er Korpus.

Oberfläche grau kunststoffbeschichtet.

Korbhöhe 100mm. Tiefe jeweils 500mm.
Rollschubführung mit weitem Auszug.

Der flache Auszug (2. von oben) ist nicht lieferbar.

Für 45er Schränke ist der 40er Auszug mit Distanzleisten von Seite 266 verwendbar.

Ausführung	Bestellnr.
Innenauszug VI für 40er	41416
Innenauszug VI für 50er	41417
Innenauszug VI für 60er	41418
Distanzleiste für 45er	41322

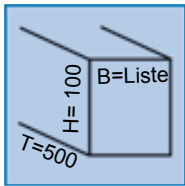

Hailo Vario-Alu Line

Das exclusive Ordnungssystem Vario-Alu Line für Schränke mit **Drehtüren** ist die perfekte Verbindung von Funktionalität, Flexibilität und Ästhetik.

Das System kann rechts und/oder links im Unterschrank montiert werden. Die Schalen und Haken sind im universellen Lochraster leicht und in immer neuen Variationen zu platzieren.

Vario-Alu Line ist ein platzsparendes, benutzerfreundliches Auszugssystem.

Das moderne, elliptische Design der Aluminium-Profile und der stabilen Kunststoff-Schalen wird den unterschiedlichsten Ansprüchen gerecht. Die Schalen und Haken sind wie das gesamte System leicht zu montieren und vielseitig einsetzbar.

ab 30



Set A

ab 30



Set B

Ausführung	Bestellnr.
Set A: 3 Schalen und 3 Haken	40484
Set B: 3 Schalen (2 tief, 1 flach), Haken	40499

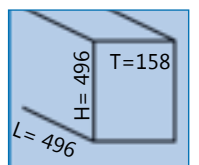

Ausstattungen für Unterschränke

ab 90 Eck



Magic Corner

Kesseböhmer Original-Eckschrank-Auszug Schwenkt nach rechts oder links. Silberfarbig für 900er oder 1000er Eckschränke. Bei Türöffnung wird der frei zugängliche Schrankteil herausgefahren und schwenkt zur Seite. Gleichzeitig kommt der hintere Teil des Schrank-Innenlebens in die Öffnung gefahren und alles ist gut zugänglich.

Magic Corner Einbaugehäuse für lichte Schrankmaße:

B 850-970mm Tiefe mind. 500mm

Höhe mind. 525mm. Ab 45er bis 60er Tür.

Körbe bitte separat bestellen.

Unten sehen Sie ein Beispiel des **nach rechts** ausschwenkenden Magic-Corner. Beim Öffnen der Tür fährt ein Einsatz heraus, schwenkt nach rechts und innerhalb des Schrankes kommt der zweite Einsatz in die Türöffnung gefahren.

Alle Utensilien sind gut zugänglich

Ausführung	Bestellnr.
rechts ausschwenkend	49100
links ausschwenkend	49101
Korbset, 4 Chromkörbe	49102



ab 100 Eck



Kesseböhmer Le Mans-2

Ausschwenkbare Tablare, die nach rechts oder links aus dem Unterschrank laufen. Für Schränke ab 50er Drehtür. Die Bodensets bestehen aus zwei Böden mit umlaufender Chromreling und Beschlagarmen sowie Scharnieren.

Erforderlich ist zusätzlich das Achsrohr zur Befestigung der Tablare.

Belastbar bis 30 kg.

Min. Schrankbreite 1000mm.

Min. Schranktiefe 500mm.

Die im Foto und den Skizzen gezeigte Version ist die nach rechts aus dem Schrank laufende Ausführung.

Bei der Variante "nach links ausfahrend" sind alle Einzelheiten gleich, jedoch spiegelbildlich.

Beachten Sie bei Bestellung die gewünschte Ausfahr-Richtung.

Ausführung	Bestellnr.
Auszugsset nach rechts ausfahrend	49114
Auszugsset nach links ausfahrend	49115
Achsrohr höhenverstellbar 600 -750mm	49116
Softstopp-Set rechts ausfahrend	49117
Softstopp-Set links ausfahrend	49118



Lastenauszug bodenmontiert

Schwerlast-Tablar für Getränkekisten, Gasflaschen oder sonstige schwere Utensilien, die ausgetauscht und damit einfach verstaut werden sollen.

Tragkraft bis 80 Kilo.

Bodenmontage in Drehtürenschränke ab 40cm Breite.

Mit Türabweiserrollen.

Dadurch wird eine eventuell beim ausgefahrenen Auszug daran anschlagende Tür geschützt.



ab 40

Ausführung	Bestellnr.
Schwerlastauszug	41624

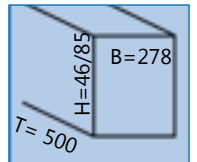

Universaltafeln seitenwandmontiert für 60er / 16mm

Auszugstafeln zum vielseitigen Einsatz. Geeignet für 60er Schränke mit 16mm Wandstärke.

Belastbar bis 40 kg werden die hochwertigen Auszugs-Schienen an den Seitenwänden des Schrankes in beliebiger Höhe befestigt.

So lassen sich auch mehrere Tafeln übereinander anordnen.

Auf Seite 243 finden Sie weitere Planungsvorschläge zu diesem System.



ab 60

Ausführung	Bestellnr.
Universaltafeln 60	42030

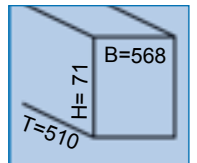

Ausstattungen für Unterschränke

ab 30



Ausführung

Bestellnr.

1er, B= 161 / H= 395mm	41306
2er, B= 274 / H= 395mm	41305
3er, B= 274 / H= 507mm	41304

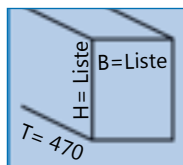

Orgakörbe Kesseböhmer Portero

Abnehmbare Körbe auf einem bodenmontierten Auszug mit Selbsteinzug und Softstopp.

Mit einem oder drei Körben. Sehr praktisch -beispielsweise um Putzmittel zu dem gerade in Arbeit befindlichen Raum zu transportieren. Beide sind links oder rechts im Schrank montierbar.

Bei der Version mit drei Körben ist der dritte Korb im oberen Bereich über den Griffen angeordnet. Dieser kann nach links und rechts geschoben werden, sodass die jeweiligen darunter liegenden Körbe freizugänglich sind und bei Bedarf herausgenommen werden können.



ab 30



Ausführung

Bestellnr.

Hailo Carry Orga	41935
------------------	-------

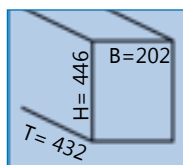

Hailo Carry Basket

Zwei einzeln herausnehmbare Utensilien-Körbe mit hoch nach oben gezogenen Griffen und mit Einteilungen machen die Lagerung von Flaschen oder Putzmitteln usw. einfach.

Die herausnehmbaren Körbe sind jeweils mit einem Tragegriff ausgestattet und so hoch, dass auch grössere Flaschen und Gegenstände hinein passen.

Der leichtgängige Schlitten wird auf dem Schrankboden montiert und ist somit vielseitig zu positionieren.



Flaschenkorb für 8 Flaschen

Stabil und sauber verarbeitet.
Chrom mit Tragegriff und Gumminoppen.
8fach: L= 415 B= 207 H= 330mm.

Ausführung	Bestellnr.
chrom 8fach	47345

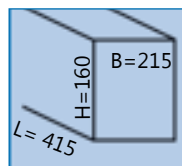

ab 30

Spülenauszug

Spülenauszug komplett mit Führung.
Montage rechts oder links möglich.

Ausführung	Bestellnr.
chrom 140 breit	41311
chrom 240 breit	41310

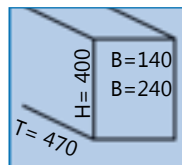

ab 30

Putzmittelkorb abschliessbar

Abschliessbarer Putzmittelkorb inkl. Führung.
(Kindersicherung). Montage rechts oder links.

Ausführung	Bestellnr.
chrom	41300

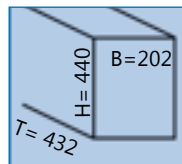

ab 30

Hakenleiste

Hakenleiste mit 5 Haken zur Wandmontage **nach hinten**

Ausführung	Bestellnr.
Montage nach hinten	41370

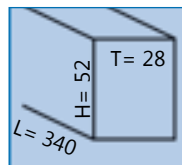

ab 40

Kehrschaufel- und Handfegerhalter

Kehrblech- und Handfegerhalter für Drehtüren.
Rechts oder links montierbar.
Maße: 135x355x160mm (ohne Feger und Schaufel, die nicht mitgeliefert werden).

Ausführung	Bestellnr.
chrom	41315

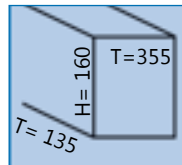

ab 40

Tablet-/Kochbuchhalter abnehmbar

Edelstahl mit 2 Befestigungsbügeln und damit an 2 Türen oder Auszügen anzubringen.
Der Halter kann nach Benutzung abgenommen werden.
Er liegt vor der Arbeitsplatte und neigt sich nach hinten über diese.
Einsteckbügel auch für unseren mobilen Handtuchhalter Seite 247 geeignet.

Ausführung	Bestellnr.
Edelstahl mit 2 Haltern	40112

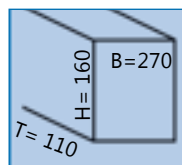

ab 40

<ab 60>



So muss es im Schrank **nicht** aussehen !

SpaceFlexx gegen das Chaos !

Die flexible und dehnbare Einteilung macht Schluss mit dem Schubladen-Chaos.

Sie finden Ihre Dosen schnell und haben optimale Übersicht durch die Sichtzonen im nesttex® Hightech-Textil, das waschmaschinengeeignet ist.

Dosen fallen nicht mehr im Auszug durcheinander, fallen nicht heraus und sind sofort erreichbar - egal welche Form oder Dosengeometrie sie haben.

Das System ist ab 60er Auszug einsetzbar und der Stauraum wird optimiert genutzt.

SpaceFlexx wird als Komplettsset mit Rahmen und 5 flexiblen Einteilungen geliefert. Es wird einfach auf den Boden des Auszuges gestellt. Ohne Werkzeug montierbar.

Ausführung	Bestellnr.
SpaceFlexx	42045
Dekopaket* mit Dosen	42046

*= das Dekopaket können Sie für die Ausstellung einmal beziehen.

Maß-Box

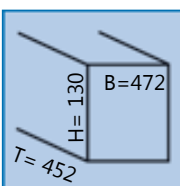



Für Ihre Vorräte

Viele Lebensmittel werden bei Raumtemperatur und im Dunkeln aufbewahrt.

Dafür gibt es die **PantryBox**, welche in allen 60er Schränken universell einsetzbar ist und die über interessante Ausstattungsmerkmale verfügt.

Der herausnehmbare Kunststoffrost am Boden -welcher über Abtropf- und Lüftungsschlitze verfügt- ist in Verbindung mit dem serienmässigen Glasschiebedeckel vorgesehen für die Lagerung von Obst und Gemüse.

Der Schiebedeckel gestattet freien Blick auf die Vorräte und deckt diese dennoch hygienisch ab.

Auch für Backwaren eignet sich dieses Produkt -hier empfehlen wir die Ausstattung mit herausnehmbarem Holzrost, welcher immer im Lieferumfang enthalten ist.

Unter den Rosten befindet sich eine formstabile, auswaschbare Kunststoffwanne.

Im Lieferumfang zusätzlich enthalten ist ein tragbarer Kunststoffbehälter, in dem Sie ebenfalls Lebensmittel lagern oder transportieren können.



Ausführung	Bestellnr.
Für 60er Schrank	44160

Maß-Box

Ausstattungen für Unterschrank-Auszüge

<ab 60>



Freestyle Lebensmittel

Lebensmittelechte Behälter nehmen Kartoffeln, Zwiebeln, Möhren, geeignetes Obst usw. auf und organisieren diese sauber verstaut.

Jeder Behälter ist mit einem eigenen Deckel ausgestattet -und einer der Deckel ist zur Belüftung auch mit Öffnungen versehen.

Für vorhandene Auszüge ab 50er Breite.

Höhe ab 209 mm.

Mit diesem System machen wir Planung und Montage einfach ! Bestellen Sie einen "normalen" Auszug vom Möbelhersteller und unser nur 45cm tiefes System passt hinein.

Der Edelstahlrahmen sorgt für Wertigkeit und leichte Reinigung.

Einfache Montage: System in den Auszug stellen, am Boden und der Blende befestigen: fertig !

Bei Verwendung eines breiteren Schrankes als 50cm haben Sie die Möglichkeit, neben dem Freestyle noch weitere Utensilien oder geeignete Lebensmittel aufzubewahren.

Das sehen Sie auf dem oberen Foto.

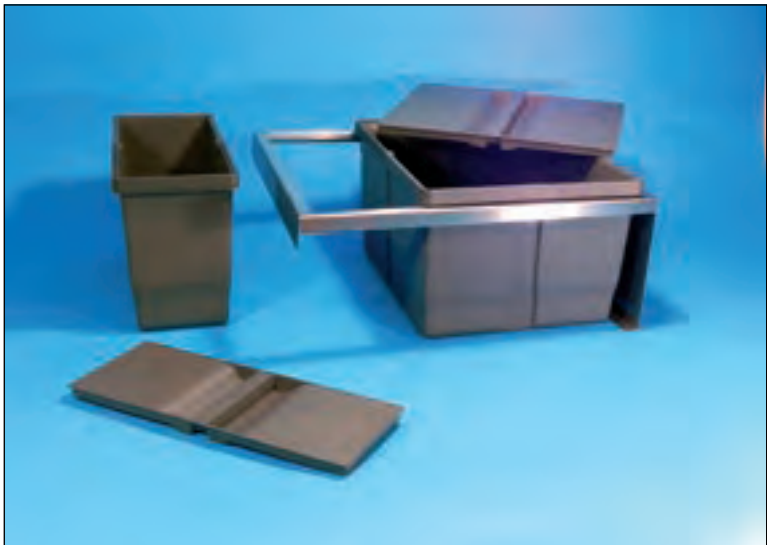

Ausführung	Bestellnr.
Ab 50er Schrank, 3 x 9 Liter	209 43102L
Ab 50er Schrank, 9 + 20 Liter	209 43103L

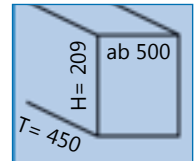

<ab 60>



Organisationsboxen für Auszüge

Graue Henkelboxen helfen bei der Schrankorganisation. Diese können wie Eimer aus dem Auszug herausgehoben und auf die Arbeitsfläche gestellt werden, damit man ergonomisch verbessert und nicht in gebückter Haltung die Boxen auffüllen oder Dinge herausnehmen kann.

Es gibt unterschiedliche Höhen und Boxengrößen, damit man diese beliebig an die jeweilige Größe des Auszuges anpassen kann.

Auch Freiräume neben den Boxen sind sinnvoll für Lagerung weiterer Utensilien. Deshalb durchaus breitere Auszüge planen.

Deckel werden mitgeliefert, falls verstaute Utensilien abgedeckt bzw. abgeschlossen werden sollen.

Eine Innen-Einteilung für die gekennzeichneten Eimerboxen rundet das Programm ab und ermöglicht es, auch Putzmittel usw. zu verstauen.

Es gibt zwei System-Höhen mit 209 und 277mm und die kompletten Sets werden mit Antirutsch-Matte geliefert.

So halten die Eimerboxen ihre Position im Auszug oder auf dem Schrankboden.



Ausführung	Liter	Höhe	Bestellnr.
Set für 40er bis 50er	2 x 9	209	41700
Set für 50er bis 60er	3 x 9	209	41701
Set für 80er bis 90er	2 x 20 + 9	209	41702
Set für 40er bis 50er	2 x 11	277	41705
Set für 50er bis 60er	3 x 11	277	41706
Set für 80er bis 90er	2 x 26 + 11	277	41707
Facheinteilung für Eimer		209	41704
Facheinteilung für Eimer		277	41709

Topf- und Tellertablar 600-1200mm, Edelstahl

Maß-Anfertigung

Edelstahl mit variablen Haltern aus Buche, für Teller und Töpfe. Bitte gewünschte Breite und Tiefe sowie Auszugstyp - oder Küchenfabrikat - angeben.

Mit 8 Haltern ausgestattet.
Höhe total inkl. Halter 158mm.
Zusätzliche Halter (Dorne) einzeln lieferbar.

Ausführung	Bestellnr.
Tellertablar	40529
Halter zusätzlich	40536

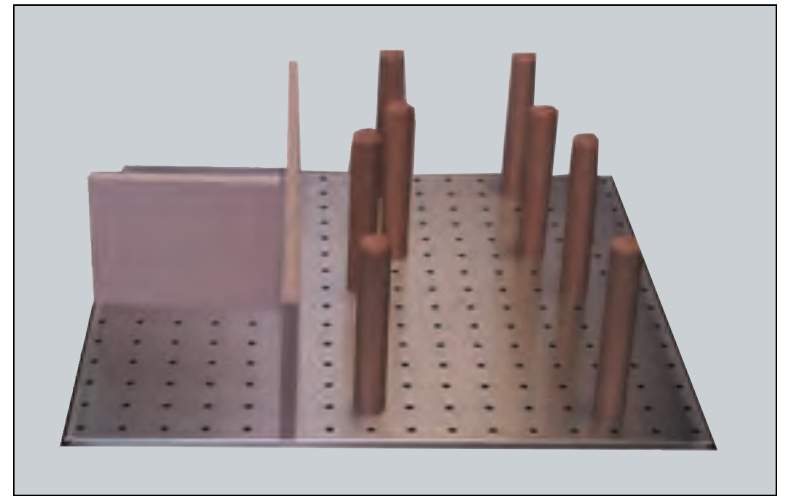
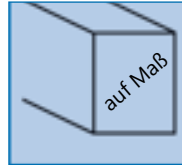

Universaleinsätze mit Bohrungen für Dorne.

Universell anpassbar, einfach zuschneiden. Geschrägte Unterseiten. Oberseite Buche natur, lackiert -oder Lack schwarz.
Dorne H= 175mm, D= 25mm.



Auch in Buche natur, lackiert, lieferbar.

Ausführung	Bestellnr.
Universalplatte Buche	41390
Dorne Buche p.St.	41391
Universalplatte schwarz	41372
Dorne schwarz p.St.	41373

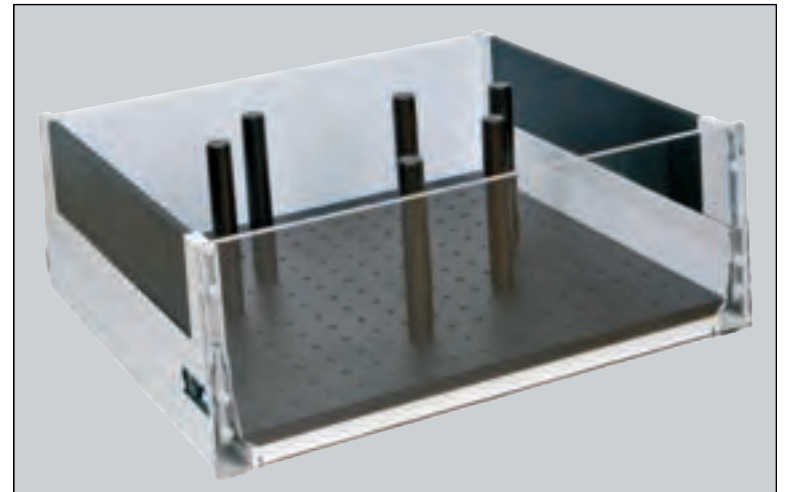
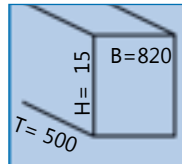

Antirutsch-Matte Rollen à 20m, 50cm tief

Rutschfeste Einlegematten in Noppenprägung, zuschneidbar.

Beachten Sie auch die fertigen Zuschnitte Seite 233.

Ausführung	Bestellnr.
grau	40576
schwarz	41643

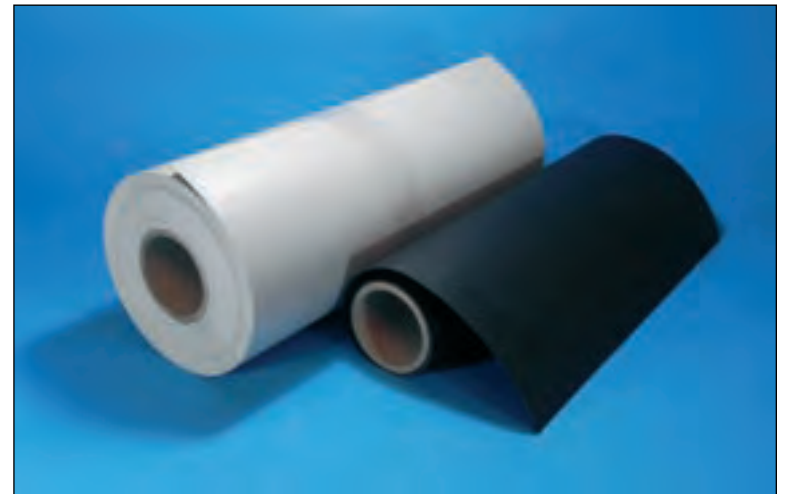
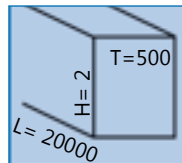

Fineline Eichen-Einsätze

Für Auszüge konzipierte Boxen und Tellerhalter aus dem Kesseböhmer-Fineline-Programm. Sehr hochwertige Verarbeitung.

Holzbox lang, 472 x 236 x 120mm, mit Grifföffnern.
Holzbox Quadrat, 236 x 236 x 120mm, mit Grifföffnern.
Teiler für lange Box, Metall anthrazit, 225 x 99 x 102mm.
Tellerhalter, Dorne Durchmesser einstellbar. Abmessungen außen: 340 x 180 x 191mm.

Ausführung	Bestellnr.
Holzbox lang	44511
Holzbox Quadrat	44512
Teiler quer für Holzbox lang	44513
Tellerhalter teleskopisch	44514

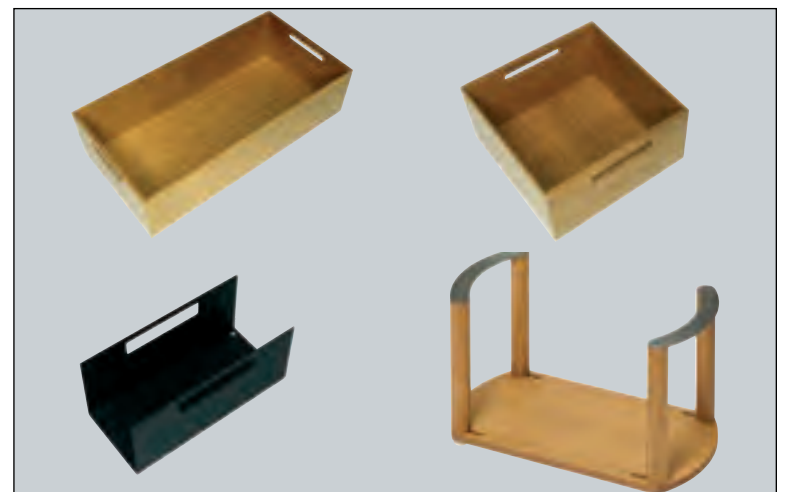
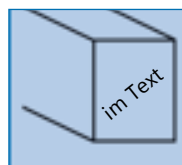

Kesseböhmer LiniQ Eiche hell



Set 80-90cm mit eingesetzten Bodenplatten



Einsatz für 30er
B/T/H mm:
150/472/42

Set 40-45cm
B/T/H mm:
260-460/472/42

Set 50-60cm
B/T/H mm:
385-610/472/42

Set 80-90cm
B/T/H mm:
580-935/472/42

Set 100-120cm
B/T/H mm:
900-1250/472/42

Set 120cm frei zusammengestellt ohne Bodenplatten



Mit dem neuen Konzept und mit den vielseitigen Einsatz-Varianten dieses Programmes, bleiben keine Wünsche in der Ausstattung offen.

Breite Multifunktions-Flächen ermöglichen flexible Ausstattungen der Serie LiniQ.

Planen Sie mit Freiräumen -Ihre Kunden werden es zu schätzen wissen. Die Freiräume sind mittels der im Set befindlichen **zuschneidbaren Bodenplatten** abgedeckt und zuschneidbar.

So bleiben Sie flexibel und unabhängig vom Möbel-fabrikat.

Die Grund-Sets sind clever zusammengestellt und für unterschiedliche Breiten-Bereiche geeignet.

Sie können diese Sets beliebig ergänzen – entweder mit zusätzlichen Ausstattungen in der für das Set vorgeschlagenen Breite – oder auch darüber hinaus.

Dadurch können Sie ganz individuell und nach Ihren Wünschen die Ausstattung aus den aufgeführten Einzelteilen zusammen stellen.

Haben Sie die passende Ausstattung gefunden, fixieren Sie diese mit Systemklammern untereinander. So bleibt alles an seinem Platz und Sie bleiben dennoch dauerhaft flexibel, wenn später neue Küchenutensilien hinzu kommen.

Ausführung	Bestellnr.
Einsatz für 30er	44589
Set 40-45er, Bodenplatten zuschneidbar und Besteckeinsatz	44585
Set 50-60er, Bodenplatten, Besteckeinsatz, Multi-Einsatz	44586
Set 80-90er, Bodenplatten, Besteckeinsatz, 3 Multi-Einsätze	44587
Set 100-120er, Bodenplatten, Besteckeins., 5 Multi-Einsätze	44588



Multi-Einsatz (Multifunktion)
 B= 150mm / T= 472mm.
 H= 42mm.

Als Einzeleinsatz für 30er Schränke geeignet, aber bei Planung ohne Bodenplatte universell einsetzbar.

Ausführung	Bestellnr.
Eiche hell	44589

Tiefenausgleich mit Winkel
 T= 150mm.
 L= 1200mm.

Zuschneidbar in Tiefe und Länge.

Ausführung	Bestellnr.
Eiche hell	44596



Gewürzeinlage
 B= 137mm / T= 472mm /
 H=26mm.

Passend in Multi-Einsatz.

Ausführung	Bestellnr.
Eiche hell	44541

Verbindungsclip Alu
 B= 14mm / L= 40mm.

Ausführung	Bestellnr.
Alu	44549

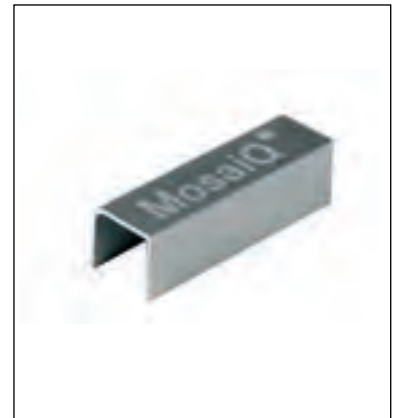

Einsatzkreuz
 B= 137mm / T= 472mm /
 H= 38mm.
 Passend in Multi-Einsatz.

Ausführung	Bestellnr.
Eiche hell	44542



Messerblock
 B= 137mm / T= 472mm /
 H= 26mm
 Passend in Multi-Einsatz.

Ausführung	Bestellnr.
Eiche hell	44592



Folienhalter
 B= 137mm / T= 472mm
 H= 49mm.
 Passend in Multi-Einsatz.

Ausführung	Bestellnr.
Eiche hell	44593

Besteckeinsatz
 6-fach
 B= 300mm / T= 472mm.
 H= 42mm.

Ausführung	Bestellnr.
Eiche hell	
Immer im Grundset enthalten.	



<ab 30>

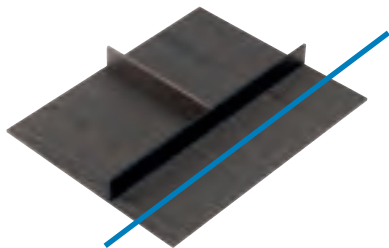

Basisplatte
z.B. hier kürzbar

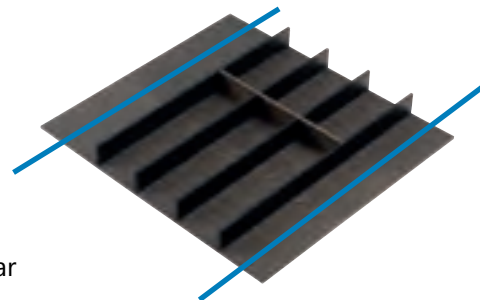

Basisplatte
z.B. hier kürzbar



**Designeinsätze TECHNOINO –
in Holz mocca, gemaßert**

Die Holz-Struktur dieser edlen Produkte kommt trotz des eleganten, dunkelbraunen Finishs sehr gut zur Geltung und verleiht absolute Wertigkeit.

Universelles System für alle Küchenfabrikate.

Die Basisplatten sind alle sowohl in der Breite als auch in der Tiefe kürzbar. Für Übertiefen gibt es ein Ausgleichsstück.

Mit der Standardtiefe von 472mm ist das System aber oft schon ohne Anpassung einsetzbar.

Jedes Basiselement kann an einer oder an zwei Seiten, sowie in der Tiefe beschnitten werden.

Dadurch ist es millimetergenau in die jeweilige Schublade einzupassen.

In die breiten Längseinteilungen können Funktionselemente wie Messerblock usw. eingesetzt werden.

Die Systemhöhe beträgt immer 48mm.

Ein hochwertiges, handwerklich gefertigtes Ausstattungsprogramm, für das wir Ihnen auf Anfrage auch größere Breiten anfertigen lassen können.

Ausführung (Beschreibung rechte Seite)	Bestellnr.
Basisplatte A, anpassbar, 40cm bis 45cm Schublade	47810
Basisplatte B, anpassbar, 30cm bis 45cm Schublade	47811
Basisplatte C, anpassbar, 50cm bis 60cm Schublade	47812
Basisplatte D, anpassbar, 50cm bis 60cm Schublade	47813
Basisplatte E, anpassbar, 70cm bis 90cm Schublade	47814

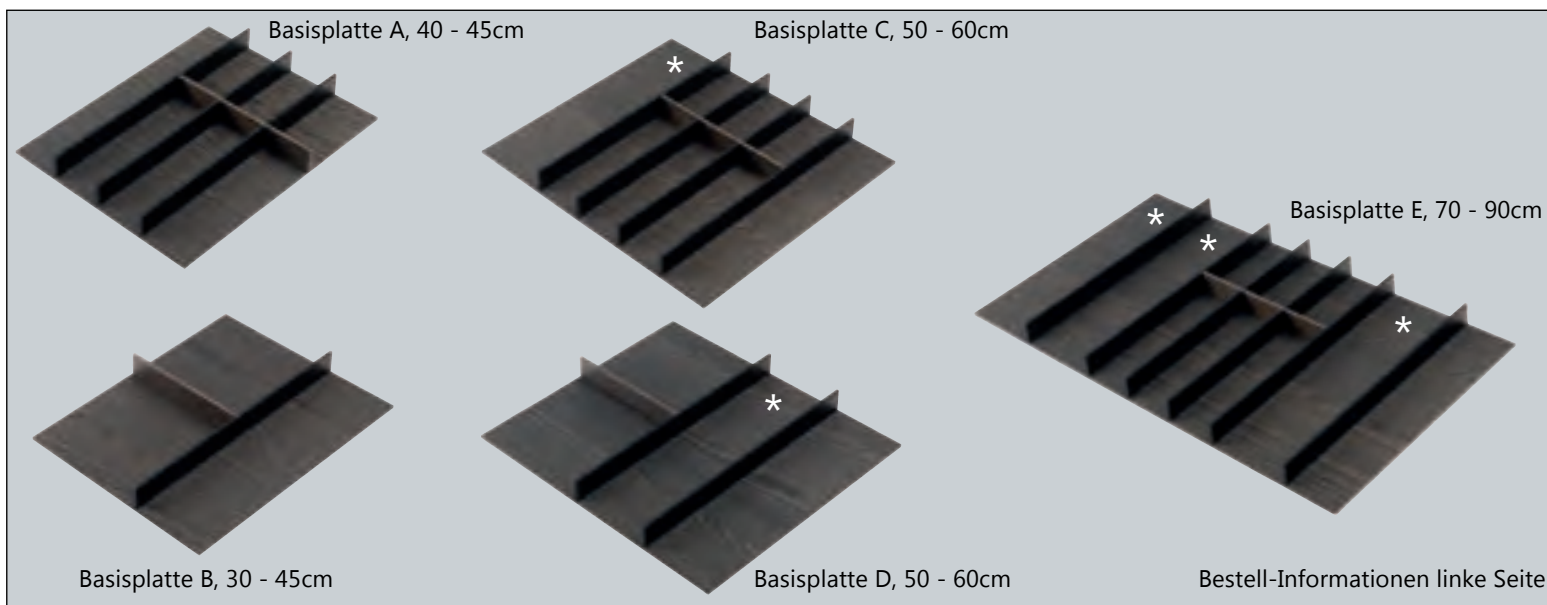

Kaffe-Kapsel Halter

Für alle gängigen Typen.
Edle Ausführung mit handwerklicher Einfräsung.
Passend in Platte C, D, E (siehe Sternchen in Bild oben).

Ausführung	Bestellnr.
Kapselhalter mocca	47815

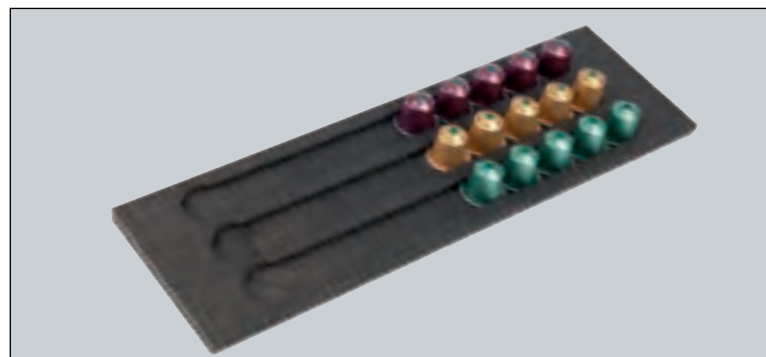
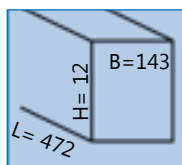

Messerblock

In elegantem Farbton mocca und mit sichtbarer Holz-Struktur.
Für 6 Messer mit feiner Einzelaufnahme für jede Klinge.
Passend in Platte C, D, E (siehe Sternchen in Bild oben).

Ausführung	Bestellnr.
Messerblock mocca	47816

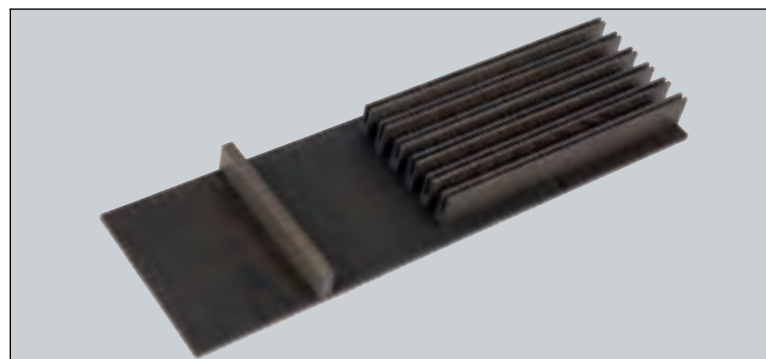
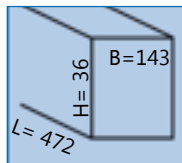

Folien-Abroller

Für zwei Folienrollen. Innerer Halter für die Rollenkerne zur besseren Handhabung und für sauberen Folienlauf. Abrisskante und Verschluss-Hilfe für sicheren Sitz.
Passend in Platte C, D, E (siehe Sternchen in Bild oben).

Ausführung	Bestellnr.
Folienhalter mocca/schwarz	47817

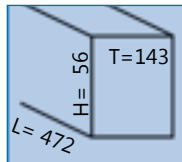

Gewürzdosenshalter mit Gläsern schraubbar

Sechs gut dichtende Gewürzgläser mit Schraubdeckeln. Positions-Ausfräsungen in der Bodenplatte. Zwei Fächer für weitere Utensilien.
Passend in Platte C, D, E (siehe Sternchen in Bild oben).

Tiefen-Ausgleichswinkel, 90cm lang - 10cm tief (ohne Bild)

Ausführung	Bestellnr.
Gewürzdosenshalter mocca inklusive 6 Schraubgläser.	47818
Tiefenausgleich zuschneidbar	47819

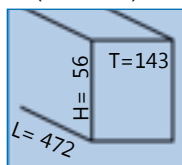

Beachten Sie den Klemmschutz Seite 233.

Ausstattungen für Schubladen

<40 bis 60>

<80 bis 100>



ExTray breit in 70er Auszug.



ExTray schmal, ausgezogen für 60er.



ExTray schmal, ausgezogen für 50er.



ExTray breit.

ExTray Teleskop-Einsätze universal

Jetzt gestalten Sie hochwertige Schubladen-Ausstattungen aus Holz noch einfacher !

Mit ExTray spielt es fast keine Rolle, welches Auszugssystem ein Küchenhersteller verwendet. Ausser in Hettich Innotech passt es immer und ist schnell montiert! Durch die abgeschrägten Seitenteile passt sich der Einsatz jedem Zargensystem an. Er wird einfach in den Auszug gelegt, bis zur Zarge teleskopisch ausgezogen und dann -wenn er die richtige Breite hat- mit den mitgelieferten beiden Schrauben fixiert.

Beim Teleskopieren öffnet sich ein zusätzliches Ablagefach, in welches auch sperrige oder lange Geschirrtteile passen.

So überbrückt ExTray alle Zwischenmaße und ist universell einsetzbar bei Schränken von 40 bis 60cm Breite oder von 70 bis 100cm Breite.

Ausserdem ist ExTray besonders ökonomisch. Das hervorragende Preis-/Leistungsverhältnis für dieses Produkt zeichnet es zusätzlich aus.

ExTray gibt es in Buche natur mit Schutzlack und in Buche schwarz lackiert.

Der Spacer (rechts) wird bei tieferen Schubladen als 470 zusätzlich eingesetzt.



Ausführung	Bestellnr.
ExTray schmal Buche natur 40-60cm	41340
ExTray breit Buche natur 70-100cm	41341
Spacer Tiefenausgleich	41344

Maß-Box

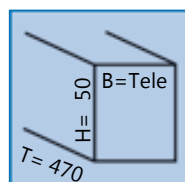

Mit diesen Schalen und den Verbindungs-
Stegen fertigen Sie schnell Einteilungen für
einen kompletten Schubkasten -oder auch
für Teilbereiche.

Einzelne Plexiglas-Schalen in Kombination
mit einem Aluprofil, welches die Schalen
miteinander verbindet, ergeben eine Ein-
heit.

Abgestimmt ist das System auf die Blum-
Tandembox Antaro in Tiefe von 500mm -
aber bei anderen Schubladen ist es ebenso
einsetzbar:

Beachten Sie die Tiefe. Die Schublade kann
tiefer, aber nicht weniger tief sein als
472mm.

Es stehen 3 unterschiedliche Breiten von
weiß-transluzenten Schalen zur Verfügung:
100mm, 150mm und Breite 185mm.
Die Schalen sind immer 472mm lang,
ebenso die Verbindungs-Stege.

Sie können zu den Schalen unterschiedliches
Zubehör wie Querteiler (1x bei jeder
Schale enthalten) oder Messereinsatz-Sets
bestellen.

Abschlusswände begrenzen die Seiten,
falls die Schubladen nicht in der komplet-
ten Breite genutzt werden sollen.

Die Systemhöhe beträgt 55mm.
Die Tiefe beträgt 500mm.

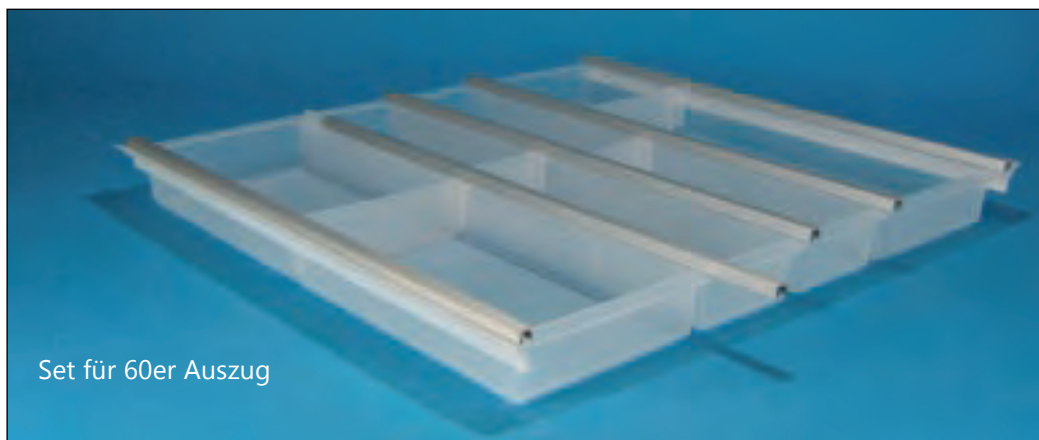

Weiche und breite seitliche Dichtlippen
machen das System für viele Schubladen-
typen einsetzbar.

Das ist sehr wichtig, weil dadurch eventu-
elle Breiten-Differenzen in den lichten In-
nenmaßen der Schubladen ausgeglichen
werden.

Wir bieten Ihnen bereits komplett kommis-
sionierte Sets für die jeweilige Breite, wel-
che Sie auf Wunsch ergänzen können.
Jede Schale wird mit 1 Quersteg geliefert!
Anzahl Schalen in den Sets:



Ausführung	Schalen 100	150	185 breit	für Korpusbreite	Schubkasten-Innenmaß	Bestellnr.
Für 30er			1	300mm-Set	220mm	44520
Für 40er	1		1	400mm-Set	320mm	44521
Für 45er		1	1	450mm-Set	370mm	44522
Für 50er	2		1	500mm-Set	420mm	44523
Für 60er		2	1	600mm-Set	520mm	44524
Für 80er	2	2	1	800mm-Set	720mm	44525
Für 90er		4	1	1000mm-Set	920mm	44527
Für 100er	1	4	1	1200mm-Set	1120mm	44528
Für 120er		6	1	Quersteg für 185 breite Schalen		44529
				Quersteg für 150 breite Schalen		44530
				Quersteg für 100 breite Schalen		44531
				Abschlusswand für Seite, 473 tief		44532
				Besteck-/Messereinsatz für 150er Schale		44533
				Besteck-/Messereinsatz für 185er Schale		44534

Ausstattungen für Schubladen



Bitte beachten Sie die Schnittkanten-Verbesserer von der rechten Seite (Schnittkanten-Profil) !

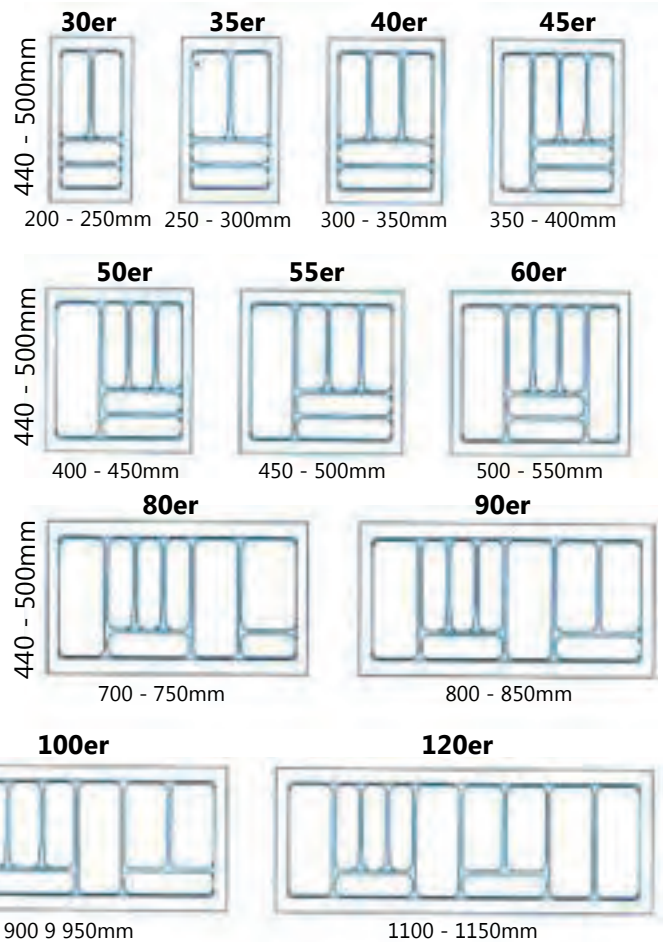

Besteckeinsatz Combi -zuschneidbar-

Auf jede Schubladengröße zuschneidbar.
Für alle gängigen Breiten und in elegantem silbergrau.

Ergonomisch durchdachte Einteilungen zur Aufnahme unterschiedlichster Utensilien.

Alle Abmessungen entnehmen Sie bitte den Maß-Skizzen oben rechts.
Höhe immer 55mm.

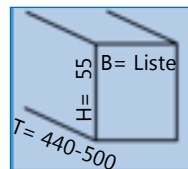

Ausführung	Bestellnr.
30er	41920
35er	41921
40er	41922
45er	41923
50er	41924
55er	41925
60er	41926
80er	41927
90er	41928
100er	41929
120er	41930



Einsätze zugeschnitten

Wenn Sie für bestimmte Küchen-Fabrikate bereits von uns auf Schubladengröße zugeschnittene Besteckeinsätze wünschen, können wir Ihnen diese auch anbieten.

Für gängige Fabrikate mit Blum-Technik wie z.B. Alno, Ballerina, Häcker, Leicht, Nobilia, Nolte, Rotpunkt, Sachsenküchen, Schüller (ohne Next) usw.

Die Tiefe beträgt immer 472mm und die Höhe immer 55mm.
Bei der Tiefe sind je nach Fabrikat ggf. Anpassungen erforderlich.

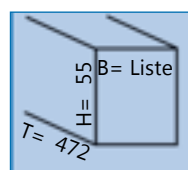

Ausführung	Bestellnr.
Für 30er, Breite 209	40120
Für 45er, Breite 359	40122
Für 50er, Breite 409	40123
Für 60er, Breite 509	40124
Für 90er, Breite 809	40126

Schnittkanten-Profil Kunststoff/Chrom

Bei unsauberen Schnitten einfach Klipsprofil aufstecken und die Kante ist sauber. Wirkt sehr professionell und sollte bei jedem zugeschnittenen Einsatz verwendet werden.



Ausführung	Bestellnr.
2er Set	41371



Klemmschutz Edelstahl für Auszüge

Wird bei Schubladen unter die darüber liegende Platte / Schrank-Oberseite geschraubt.

Durch die Schräge werden eventuelle Utensilien, die sich beim Auszug der Schublade verklemmen könnten, nach unten geführt.

Universell für Schränke ab 90cm Breite und schmaler, da zuschneidbar.

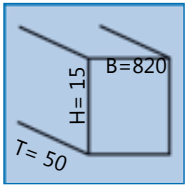

Ausführung	Bestellnr.
Klemmschutz Edelstahl	41644

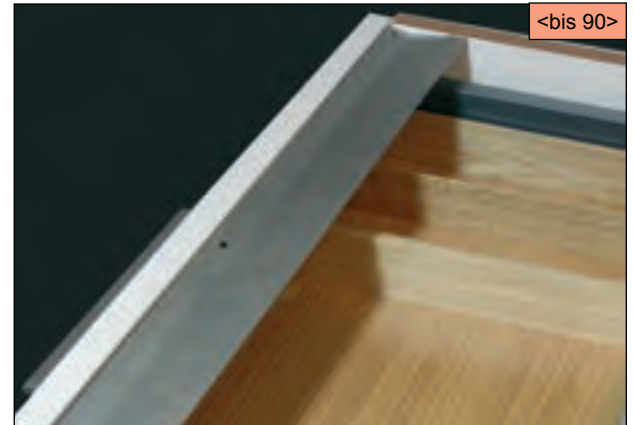

VariWood Holz-Schubladeneinsatz

Die elegante, universelle Lösung für Schubladen-Organisation aus Holz, schwarz lackiert.

Einfach einlegen

1. Bodenmatte (antirutsch) wie unten stehend mitbestellen, zuschneiden und in den Auszug legen.
2. Einsätze hineinlegen (ggf. mit Silikon fixieren): Fertig !

Die Holz-Einsätze können in der Tiefe gekürzt werden.

Für übertiefe Auszüge gibt es den Spacer, der im hinteren Bereich den Einsatz zur Schubladen-Rückwand fixiert.

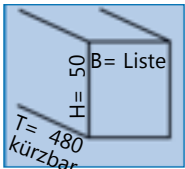

Ausführung	Bestellnr.
178mm breit, 2 + 2 Fächer	41387
278mm breit, 2 + 3 Fächer (Bild)	41388
Spacer Tiefenausgleich	41344
Einlegematten siehe unten.	



Antirutsch-Matte

Rutschfeste Einlegematten in Noppenprägung, grau oder schwarz, auf Breite zugeschnitten.

Für alle Schubladen / Auszüge und speziell auch für das o.a. Ausstattungssystem.

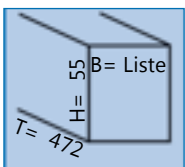

Ausführung	Bestellnr. grau	Bestellnr. schwarz
B x T= 500 x 400mm	41952	42040
B x T= 500 x 550mm	41932	42041
B x T= 500 x 850mm	41933	42042
B x T= 500 x 1250mm	41934	42043
Rolle mit 20m, 500 breit	40576	41643

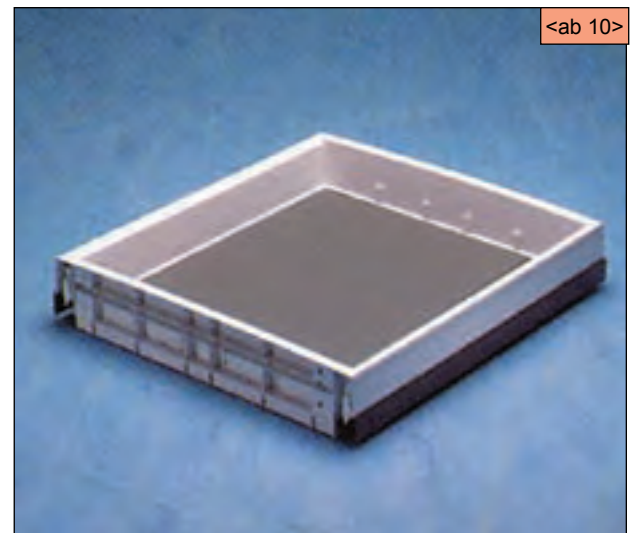

Beachten Sie den Klemmschutz.

<ab 50>



Weidenkörbe

Zur stilgerechten Ausstattung von Landhausküchen usw.

Auch offen, also in eine Front integrierbar und nicht nur hinter Türen einbaubar.

Für 16mm Schrankwände und durch Zuschneiden der Führungsschienen auch bei 19er Schränken einsetzbar.

Sehr hochwertige, handwerkliche Qualität.



Die seitlichen Schienen führen den Holzrahmen, welcher um den Weidenkorb herum gebaut ist.

So lässt sich dieser wie ein Auszug handhaben. Der Korb ist jedoch komplett aus den Schienen herausziehbar, um diesen auch mobil einzusetzen.

Ausführung	Bestellnr.
für 50er Schrank	40471
für 60er Schrank	40472

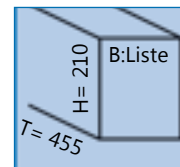

Geräte-Auszug

Die Lösung für Kaffeemaschinen oder sonstige schwere Gerätschaften, die bewegt werden sollen.

Beispielsweise um den Wassertank zu füllen o.ä.

Der Auszug ist 66mm hoch, lässt sich um 430mm nach vorn bewegen und hat einen Sicherheitsanschlag mit Abstandshalter nach hinten, damit das Gerät nicht an Rückwänden anstößt.

Die clevere Lösung- nicht nur für Kaffee-Automaten.

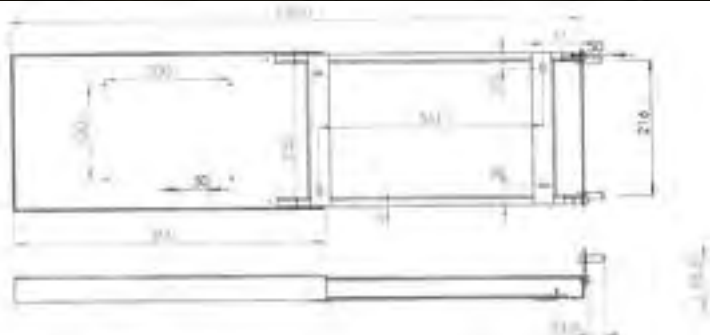
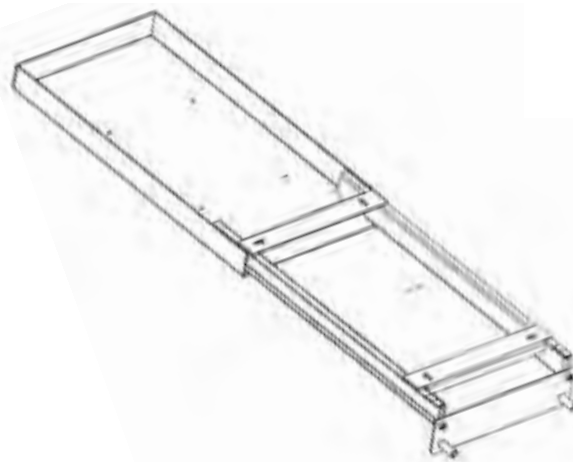

Ausführung	Bestellnr.
Auszugstablau Edelstahl	41626

Spritzschutz-Set

für Inseln und auch im Spülenbereich, hinter dem Kochfeld oder generell vor einer Wand montiert.

Bestehend aus zwei Haltern Edelstahl, in die eine Floatglasscheibe eingeschoben wird (zur besseren Reinigung herausnehmbar).

Unser Set beinhaltet die Halter mit Befestigungsmaterial sowie die Scheibe*.

Ständer H= 200, D= 20mm
(28= D unten).

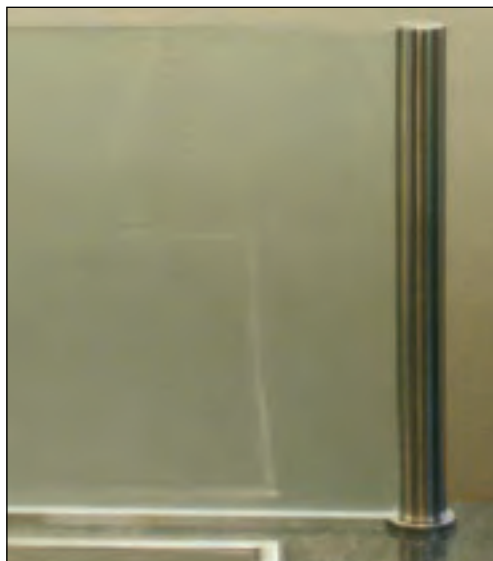

Ausführung	Bestellnr.
60cm Set incl. Glas	41331
90cm Set incl. Glas	41332
120cm Set incl. Glas	41332-1

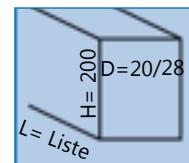

*= Das Glas kann Längen-Abweichungen bis 2mm haben. Deshalb bei Granit ggf. das Set vorab zum Steinmetz liefern lassen. Das tun wir gerne für Sie.

Spritzschutz-Set ohne bohren: klebbar

Durch die moderne Klebetechnik kann dieses System einfach mittels beiliegendem Spezialkleber auf der Arbeitsplatte angebracht werden.

U-Profile, in welche eine ebenfalls enthaltene Sicherheitsglasscheibe eingeschoben wird (zur besseren Reinigung leicht herausnehmbar).

Profil aus glanzpoliertem Edelstahl.

Ständer H= 120mm,
Höhe Glas= 170mm.

Lieferung im Komplettsset.



Ausführung	Bestellnr.
60cm Set incl. Glas	40251
90cm Set incl. Glas	40252

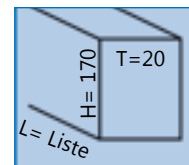

Ausstattungen für Arbeitsplatten

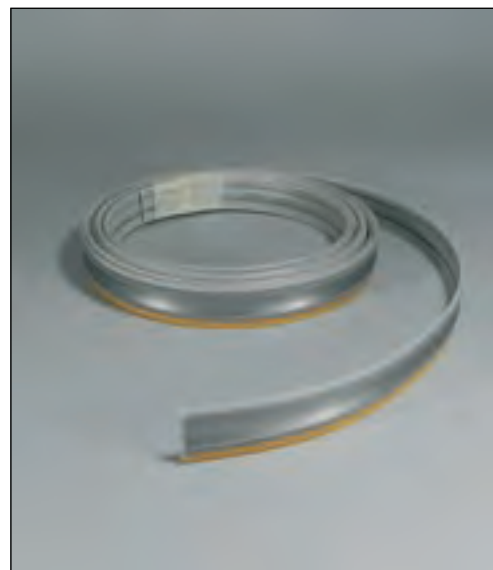

Ausgleichsprofil Mini-WAP auf Rolle - "fold and roll"

Die flexible Wandabschluss-Profil-Generation, die auch Montageprobleme behebt.

Einfacher geht es nicht mehr:

Die Lieferung erfolgt als 5-Meter-Rolle. Dadurch ist das Profil leicht zu transportieren und wird bei Bedarf zunächst "aufgeklappt" und dann zum stabilen Stand zusammengeclipst. Sie erzielen damit einen festen, stabilen Profilverbund.

Durch das Zusammenklipsen der flachen Rolle in ein Dreiecksprofil, nehmen Sie dem Material die Eigensteifigkeit und es hat kein Bestreben, sich wieder in die Ursprungsform aufzurollen.

Einseitig verfügt das Profil über ein Hochleistungs-Klebeband. Ziehen Sie die Schutzfolie ab und kleben Sie das Profil fest. Zusätzliche Verschraubungen sind möglich, aber nicht erforderlich. In Ecken kann das Profil auf Gehrung geschnitten werden, oder es werden Eck-Formteile eingesetzt.

Ein Formteilset enthält 2 Endkappen links, 2 Endkappen rechts, und 2 Innenecken 90°, 2 Innenecken 135°, 2 Aussenecken 90° und 2 Innenecken 90° mit Anschlussclip nach oben. Dadurch kann das Profil nicht nur horizontal auf der Arbeitsplatte, sondern auch nach oben zur Verkleidung einer Ecke eingesetzt werden. Das Profil ist mit beidseitigen Dichtlippen ausgestattet.

Ausführung	Bestellnr.
Profil Edelstahl, 5m	41347
Profil Edelstahl, 50m	41919
Formteileset	41348

Maß-Box



Arbeitsplatten-Einbauwaage

Edelstahl-Einbaurahmen mit schwarzem Glas oder Edelstahlfläche und elektronischer Anzeige.

Waage aus dem Einbaurahmen herausnehmbar, um diese an anderer Stelle zu nutzen.

Batteriebetrieb.

Die Edelstahlschale mit Mehl (Bild links) ist nicht im Lieferumfang enthalten, sondern nur Dekoration.

Ausführung	Bestellnr.
APL-Waage Edelstahl	32159
APL-Waage Glas schwarz	32152

Maß-Box



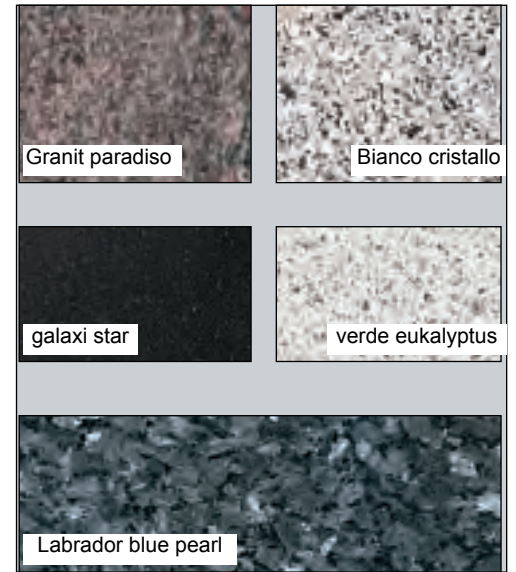

Granitfeld

Mit Edelstahlrahmen zum Einsetzen in Arbeitsplatten.

Das Granitfeld in unterschiedlichen Größen ist ein sinnvolles Accessoire als Abstellfläche für heiße Töpfe oder als Schneidfläche.

Auch bei defekten Stellen in der Platte zur "Reparatur" bzw. zum entfernen solch schadhafter Flächen.

Arbeitsplatte ausschneiden und Halterung mit Granitfeld einfach von oben einlegen.

Maße: 250x250mm (Standard) / 510 x 325mm (Gross). In der Arbeitsplatte Rahmentiefe jeweils ca. 36mm.

Ausführung	Feld Standard Bestellnr.	Feld gross Bestellnr.
Granitfeld granit paradiso	47351	47600
Granitfeld bianco cristallo	47570	47601
Granitfeld galaxi star	47571	47602
Granitfeld verde eukalyptus	47572	47603
Granitfeld Labrador blue pearl	47573	47604

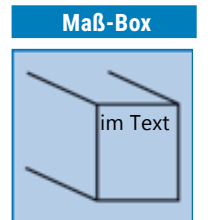

Hitzepad Set

Diese Hitzeschutz-Stäbe werden nicht aufwändig in Oberflächen eingefräst, sondern einfach auf beliebige Flächen geklebt.

Bestehend aus massiven Edelstahl-Halbstäben in Breite von 14mm und einer Höhe von 9mm.

Die halbierten Stäbe ergeben eine Optik, als seien die Edelstahlstangen in die Fläche eingelassen. Mit hochaktivem, haltbaren Kleber bereits vorgerüstet.

Set "Mix" mit je 2 Stangen à 30cm, 25cm und 13cm.

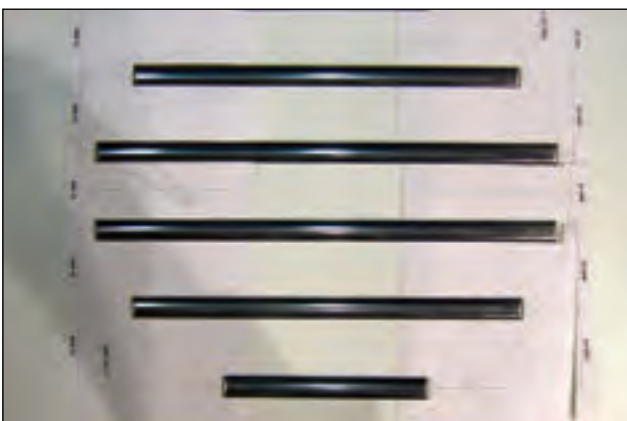

Ausführung	Bestellnr.
Hitzepad-Set Edelstahl	40413

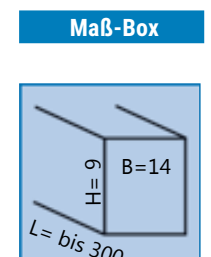

<30>



Schwenkauszug Tandem für 30er Hän-geschrank

Bei diesem verchromten System wird der Schrankinhalt ergonomisch günstig in den Zugriffsbereich des Nutzers gebracht. Durch Öffnen der Drehtür zieht der Mitnehmerbeschlag den Schrankinhalt nach vorn.

Die Schrankhöhe ist dabei nicht wesentlich, denn Tandem passt sich, durch eine bei der Montage separat zu erstellende Rückwand (max. 16mm stark), in der Höhe an. Vorgegeben sind jedoch die Höhen des Tür- und Auszugsregals. Stellen Sie sich Ihren Auszug aus nachstehenden Teilen zusammen. Eine Einheit besteht jeweils aus Türregal, Auszugsregal und dem Mitnehmer-Beschlagset. Schrank lichte Breite min. 262, lichte Tiefe min. 280mm. Lichte Schrankhöhe min. 700mm.

Die Rückwand, auf der die Innenschrank-Körbe montiert werden, erstellen Sie selbst aus beliebigem Material (z.B. beschichtete Platte).

Ausführung	Bestellnr.
3etagig	41301
Auszugsregal 3etagig	41302
Mitnehmerbeschlag-Set	41303

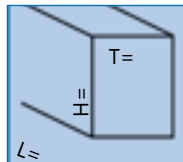

Schwenkstütze Huwilift forte

Universeller Beschlag für Oberschränk-Türen. Schwingt nach oben und hält die Tür in Rastposition geöffnet. Einstellbarer Öffnungswinkel.

Set bestehend aus 1 Schwenkstütze mit je 2 Befestigungswinkeln (Tür/Korpus).

Lieferung inkl. Tür- und Korpusbefesti-gung.

Ausladung bei 90° Türöffnung 166mm bis Befestigungswinkel.

Ausführung	Bestellnr.
Huwilift Set	40990



Schrankinhalts-Absenk-System

Der absenkbare Regalboden lässt Staugut bis 8 Kilo Gewicht in einer leichten und fließenden Bewegung komfortabel in die individuelle Reichweite bringen. Dank der sich ebenfalls absenkenden Relling ist der Zugriff völlig ungehindert und eine Kraftunterstützung macht die Bewegung des Bodens kinderleicht.

Der untere Bereich des Hängeschrankes bleibt immer unberührt, sodass schwere Gegenstände wie Porzellan dort gut aufgehoben sind.

Das System wird durch leichtes Ziehen am Griff ausgelöst. Die einstellbare und mit Klemmsicherung versehene Federkraftunterstützung sorgt für perfekten Bewegungsablauf aufwärts und abwärts.

iMove eignet sich für alle Drehtürenschränke mit lichter Tiefe von 270mm und für Freefold-Verschlüsse oder Blum Aventos HF ab 295mm lichter Korpustiefe.

Scharniere sollen in einer Höhe von 65mm eingebaut sein.



Es passt in alle Standard-Schränke ab 580mm Höhe bei Drehtüren und 620mm bei Freefold/Blum Aventos.



Ausführung	Bestellnr.
iMove Single Tray, 1 Boden, grau, für 60er Schrank	44150
iMove Single Tray, 1 Boden, grau, für 90er Schrank	44151

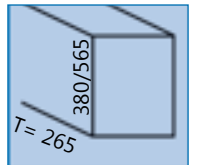

Vielzweckhalter

Zur Montage auf der Innenseite von Drehtüren oder Auszügen und auch seitlich in Schränken.

Speziell zur Aufnahme von Deckeln - aber auch für sonstige Küchenutensilien die darübergehängt oder eingehängt werden können, wie Tücher usw.

Geeignet für Türen von Oberschränken und Türen/Auszüge/Blenden von Unterschränken.

Edelstahl mit Spezialprofil, welches die Deckel hält und gleichzeitig Oberflächen schont.



Ausführung	Bestellnr.
Tuch- und Deckelhalter, Edelstahl	40080

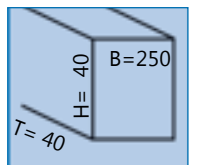



ComfortSpin

Ein rechteckiges Dreh-Tablar hat echte Vorteile gegenüber den herkömmlichen runden Tablarren.

Insbesondere in wenig tiefen Schränken oder speziell im Kühlschrank ist es ein echtes Platzwunder.

Transportieren Sie die Dinge von hinten nach vorn - nur durch eine Tablardrehung.

Über Saugnäpfe oder Schrauben wird das Drehtablar einfach je nach Untergrund mit demselben verbunden. Schnelle, sichere Montage und viel Raumgewinn durch die Drehbarkeit um 360°.



Ausführung

Comfort Spin

Bestellnr.

48950

Maß-Box

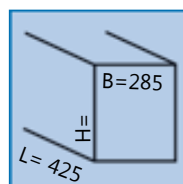

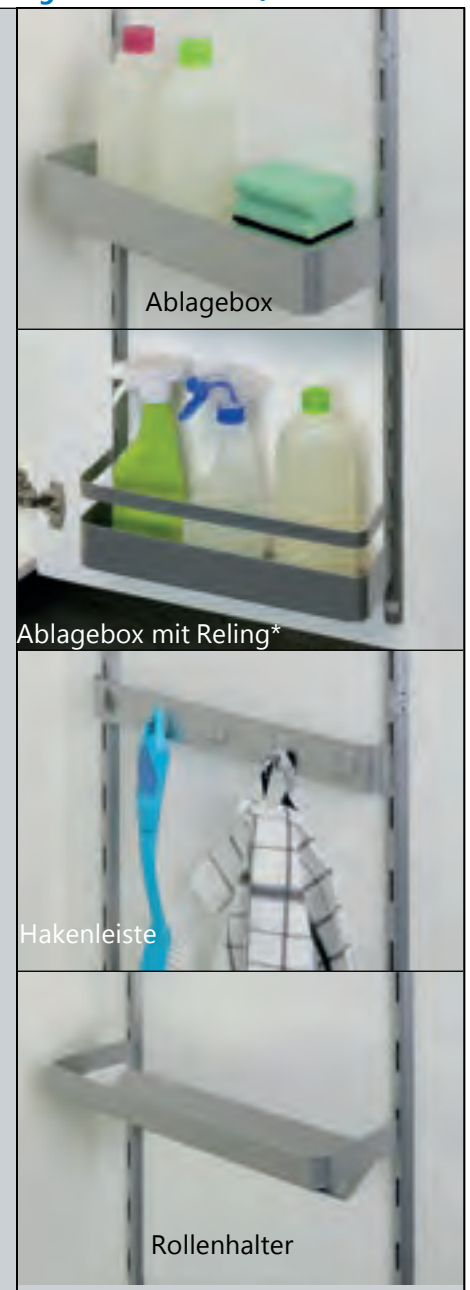

Ablagebox

Ablagebox mit Reling*

Hakenleiste

Rollenhalter

Kesseböhmer K-Line anthrazit

Die vielseitige Ausstattung für Unterschränke, Oberschränke und Hochschränke.

Gestalten Sie individuell die gewünschte Ausstattung.

Der Rollenhalter (Papier/Alu) muss nicht unbedingt in eine Reling integriert sein -er passt auch hinter eine Schranktür und ist damit schnell griffbereit.

Vielseitiges Ausstattungssystem und so variabel, dass Sie es immer wieder auch nach dem Einbau variieren können.

Basis des Systems sind Montageleisten in 560mm Höhe.

Diese werden auf eine Tür oder Schrankwand montiert.

Deren Aufnahmeschlitze nehmen dann die einzelnen Einhängen auf.

Mehrere Montageleisten übereinander sind möglich.

*= Die Reling ist separat (= 20mm) und kann beliebig eingehängt werden

Beachten Sie auch das ähnliche System in Chrom auf der Folgeseite und speziell für Hochschränke.



Die Basis des Systems: Montageleisten

Ausführung	Bestellnr.
Montageleisten, Set mit 2 Stück	41462
Ablagebox, T= 110 / H= 65mm	41463
Ablagebox mit Reling, T= 110 / H=*	41464
Hakenleiste, 5 Haken, T= 32 / H= 50	41465
Rollen-Halter, T= 120 / H= 65mm	41466
Tür-Set wie Bild oben links	41467

Maß-Box

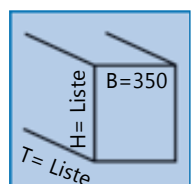

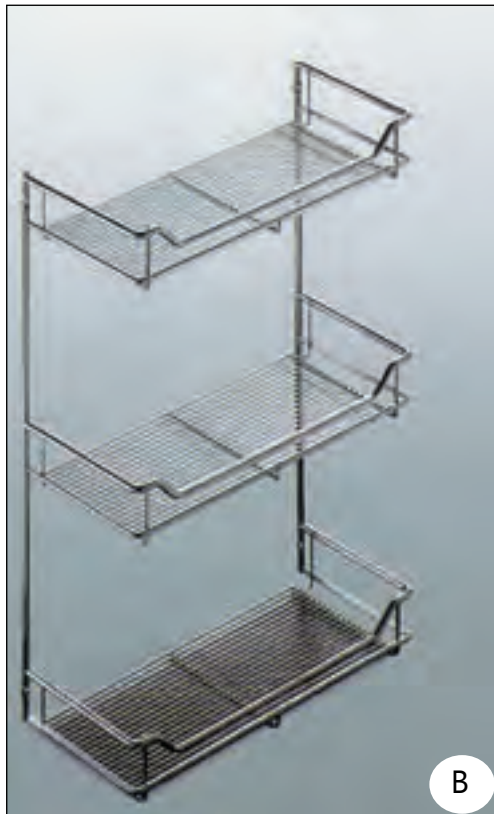

Kesseböhrer Regale für Hochschrank
Montage auf der Drehtür oder im Schrank.

Typ A:
Mit Aufnahme für Staubsaugerschlauch
Mit Halterung für Schlauch, oben.
3 Ablageregale für Staubsaugerzubehör
oder sonstige Utensilien.
B= 295, T= 80, H= 755mm.
Massive Ausführung, deutsche Marke.

Typ B:
Seitenregalregal schwer
3 Etagen, B= 403, T= 208,
H= 624mm.
Massive Ausführung, deutsche Marke.

Ausführung	Bestellnr.
Typ A: Mit Schlauchhalter, silber	41424
Typ B: Schwere Ausführung, chrom	41425

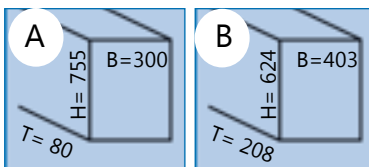

Dieses **Hochschrank-System** basiert auf zwei Leisten, die in den Schrank geschraubt werden und in welchen man das Einhängzubehör befestigt. Dabei bleiben die Schränke variabel, denn das Zubehör kann jederzeit umgesteckt werden.

Die Montage der Leisten kann auf den Türen oder in den Schränken erfolgen und damit wird die Ausstattungsmöglichkeit sehr vielseitig.

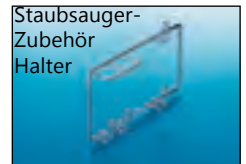

Ausführung	Bestellnr.
Befestigungsleiste silber 1500mm	41403
Befestigungsleiste weiss 528mm	41400
Befestigungsleiste weiss 1500mm	41401
Staubsauger-Zubehörhalter	41407
Staubsaugerschlauch-Halter	41406

Ausführung	Bestellnr.
Einhängekorb 300 x 200 x 75	41411
Einhängekorb 400 x 75 x 75	41412
Einhängekorb 400 x 200 x 75	41413
Hakenleiste 4 Haken chrom	41414
Hakenleiste 5 Haken chrom	41415

Hochschranksystem

Für optimierte Nutzung eines Hochschrankes wurde dieses System entwickelt.

Mit den vielen Möglichkeiten planen Sie nach den Bedürfnissen des Kunden und stellen die Ausstattung individuell zusammen.

Ob Getränkekiste(n) auf Auszügen, Besen, Staubsauger, Wäsche, Putzmittel, Leitern oder der gelbe Sack - alles hat seinen Platz.

Beim Auszugstablar ist zu beachten, dass es nur für Schränke mit 16er Seitenwänden einsetzbar ist!

Selbstverständlich können die Elemente auch in geeignete Unterschränke oder Halbhochschränke eingebaut werden.

Unten stehend finden Sie die einzelnen Systemkomponenten und hier die Maße:

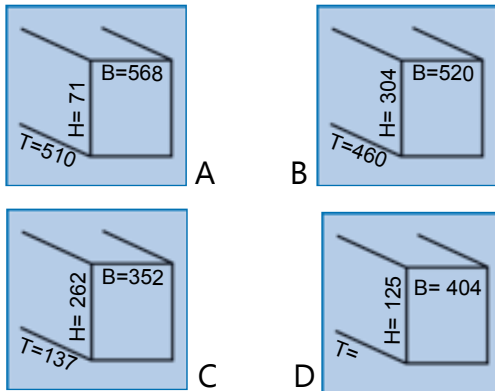

A: Universaltablar ausziehbar

Auszugstablar zum vielseitigen Einsatz. Geeignet für 60er Schränke mit 16mm Wandstärke.

Belastbar bis 40 kg werden die hochwertigen Auszugs-Schienen an den Seitenwänden des Schrankes in beliebiger Höhe befestigt.

So lassen sich auch mehrere Tablare übereinander anordnen.

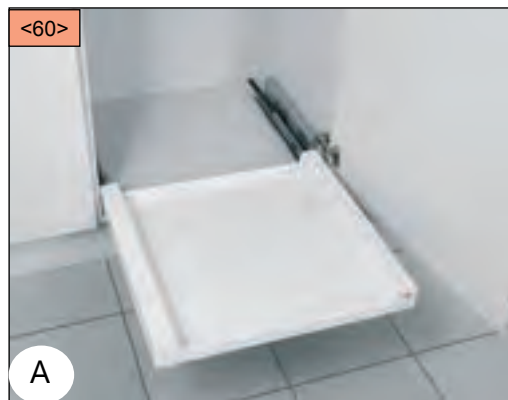

B: Wäschekorb

Passgenau gefertigt für das Universaltablar.

C: Besen- / Wischerhalter

Sperrige Gegenstände wie Schrubber, Besen usw sind damit immer platzsparend aufgräumt.

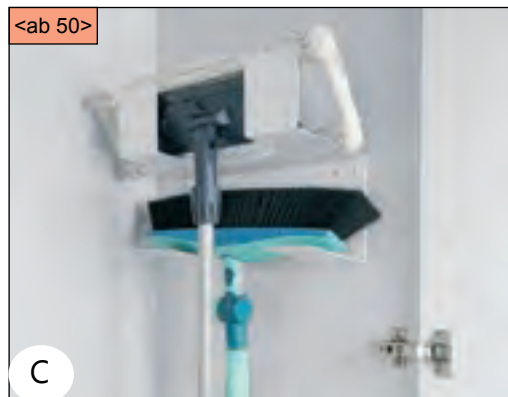

D: Wertstoff-Depot

Halterung für den gelben Sack oder sonstige Beutel.

Ausführung	Bestellnr.
A: Universaltablar 60	42030
B: Wäschekorb blau	42033
C: Besenhalter	42031
D: Wertstoffdepot	42032





Schüttenkasten für Bleikristallschütten.

Hochwertige Ausstattung aus Rotbuche mit verdeckter Wandbefestigung.

3-fach: B= 378mm / 4-fach: B= 500mm.

Schütten bitte separat mitbestellen!



Ausführung	Bestellnr.
für 3 Schütten	40150
für 4 Schütten	40151
Schütte gross p.St.	40158

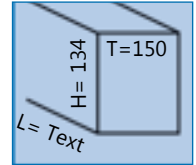

Schüttenkasten für Bleikristallschütten.

Hochwertige Ausstattung aus Rotbuche mit verdeckter Wandbefestigung. Für 7 Schütten.

Schütten (3x gross / 4x klein) bitte separat mitbestellen!



Ausführung	Bestellnr.
für 7 Schütten	40153
Schütten gr. p.St.	40158
Schütten kl. p. St.	40159

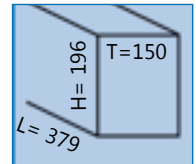

Schütten Bleikristall

Zu den o.a. Schüttenkästen und vielen anderen Systemen passend. Abmessungen sh. Auflistung unten.

Schütten Kunststoff

Im Foto unten. Passend zu unseren Kunststoff-Schüttenkästen und weiteren Systemen.

Ausführung	Bestellnr.
Bleikristall, gross, H 100/ B 100/ T 150mm	40158
Bleikristall, klein, H 40/ B 70/ T 150mm	40159
Kunststoff, 1 Ltr. glasklar, H 125/ B 78/ T 155mm	40182

<ab 30>



Schüttenkasten Kunststoff

Weiss mit entweder drei oder sechs Schütten zu je 1 Liter. Anschraubbar.

3-fach: B=255 / T= 150 (mit Griffen 178) / H=144mm.

6-fach: B= 265 / T= 166 (incl. Griffe) / H= 268mm.

Ausführung	Bestellnr.
3-fach, Schütten glasklar	40147
6-fach, Schütten glasklar	40148

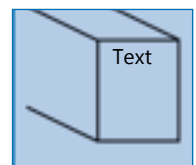

Mikrowellenhalterung Universal

Verstellbare Tiefe von 330mm bis 455mm.
Universell einsetzbar, da Winkel einzeln und teleskopisch.

Tragkraft bis 30 kg/Paar.

Preis pro Paar.

Ausführung	Bestellnr.
2 Stück, weiss	47425

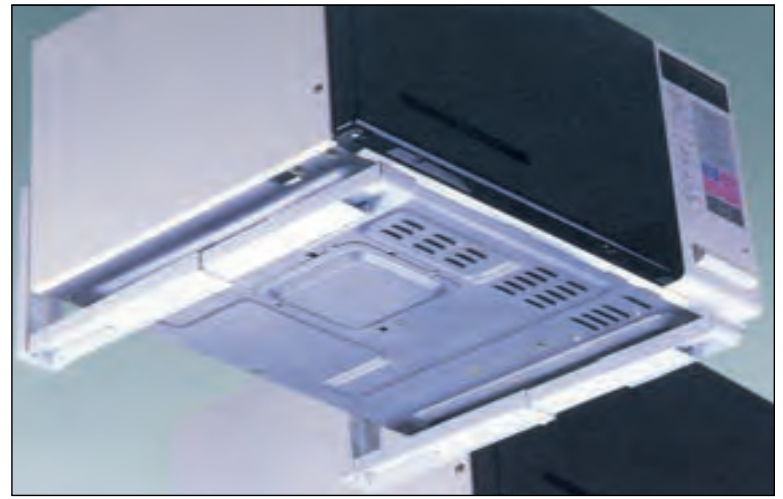
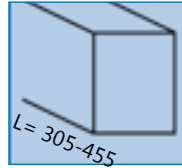

Gewürzbord für 12 oder 24 Dosen

12er:

für 4x3 Dosen. Chrom, für fast alle handelsüblichen Gewürzmarken passend. Breite= 195mm.

24er:

für 4x6 Dosen. Chrom, für fast alle handelsüblichen Gewürzmarken passend. Breite= 370mm.

Ausführung	Bestellnr.
12er:	
4x3 Dosen, chrom	41440
24er:	
4x6 Dosen, chrom	41445

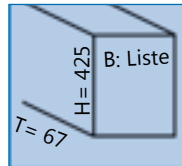

<ab 30>

<ab 50>

Dunsthaubenschrank-Regal

Zur Aufbewahrung beliebiger Utensilien -bevorzugt von Gewürzen, die man dann beim Kochen immer schnell zur Hand hat.
Die Tiefe von 72mm ist für alle gängigen Gewürzdosen und sogar viele Flaschen geeignet.

Lieferung immer im **2er-Set** !

Für 60er oder 90er Schränke in Wandstärken von 16 bis 19mm (Ausgleichsstück inklusive)

Ausführung	Bestellnr.
60er, 2er Set	42036
90er, 2er Set	42037

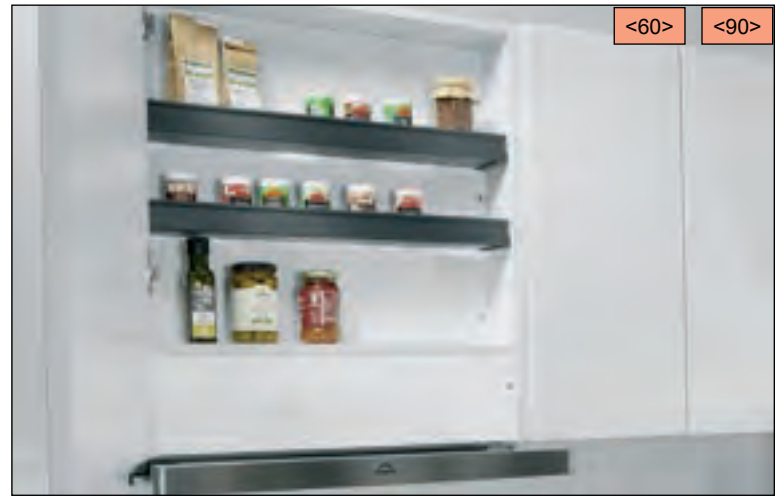
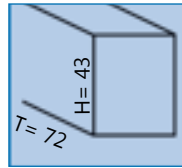

<60>

<90>

Begrenzungsreling für Dunsthaubenschränke usw.

Wird in zu bohrende Aufnahmen in den Boden gesteckt (Dübel-system).

Ausführung	Bestellnr.
für 60er	41441

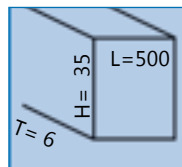

<60>



Handtuchauszug Alu

Alu-Handtuchhalter, nach oben oder seitlich montierbar, ausziehbar mit Rollen.

Maße mm: L= 450 (eingeschoben), B= 95 bei 2er - 136 bei 3er.



Ausführung	Bestellnr.
2fach silber	40085
3fach silber	40090

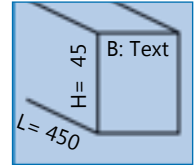

Handtuchauszug chrom stufenlos schwenkbar. Montage rechts, links oder oben.

Maße 2-armig: 102x485mm eingeschoben

Maße 3-armig: 145x495mm eingeschoben



Ausführung	Bestellnr.
2fach chrom	41320
3fach chrom	41330
Schlitzabdeckung mittig	41321

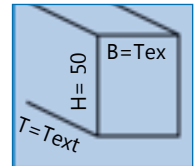

Handtuchauszug Hailo-Secco Alu Line

oben oder seitlich zu montieren. Elliptische Stangen für Abstand und gutes Trocknen.

457-781mm tief. Teleskopisch, Farbe graphit.

Ausführung	Bestellnr.
2er, B=150mm	40075
3er, B=210mm	40076

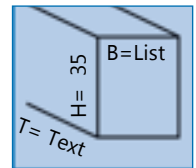

Handtuchauszug Single chrom 30/40

Oben oder seitlich zu montieren. Ausziehbar und in 2 verschiedenen Arm-Längen.

Ausführung	Bestellnr.
Arm 30cm lang	40083
Arm 40cm lang	40084

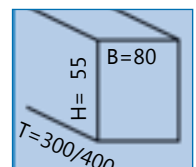

Handtuch-Halter Schrankeinbau

Einzelhalter mit Befestigungsclip zur einfachen Montage innen auf Schrankfronten von Auszügen oder in Schränke.

Die Haltevorrichtung wird auf eine beliebige Fläche geschraubt und der Trocknungsarm dort hineingesteckt.
Die Aufnahme ist 200mm hoch und sehr stabil.

Ausführung	Bestellnr.
grau	40074

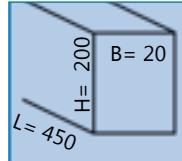

Abnehmbarer Universal-Möbelblendenhalter, Edelstahl Für Schränke grifflos und mit Griff !

Zur Aufnahme bzw. Trocknung von Tüchern oder Koch-Utensilien usw.
Der Halter ist in Oberflächen schonender Technik ausgeführt. Kein U-System, welches auf Fronten aufgesteckt wird, sondern eine durchdachte Lösung für vielseitigen Einsatz.

Unser Produkt liegt auf der oberen Kante eines Auszuges oder Drehtür und wird an deren Innenseite befestigt. Dabei bleibt es abnehmbar, um nur zum Einsatz zu kommen, wenn es benötigt wird und um an verschiedenen Stellen im Haushalt Verwendung zu finden.

Zum Gebrauch in die innen am Auszug liegende Halterung stecken: fertig.
Lieferung mit 2 Halterungen für z.B. eine Drehtür und einen Auszug usw.
Schutz der Möbeloberfläche durch Spezialband im Auflagebereich.

In die Laschen kann auch der Kochbuch-/Tablethalter Seite 221 eingesteckt werden.

Einsetzbar ab 50er Schubladen/Auszügen/Drehtüren. Mit Aufnahme für Tücher oder Utensilien. Technik, bei welcher Griffe nicht stören. Höhe Aussenseite 16mm, Innenseite 40mm, Tiefe 100mm. Edelstahl gebürstet. Stärke incl. Oberflächenschutz ca. 2,5mm.

Ausführung	Bestellnr.
Blendenhalter	40079

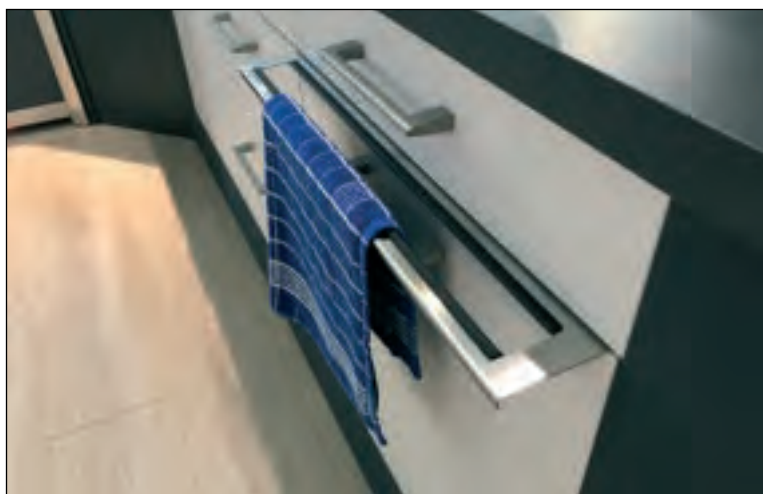
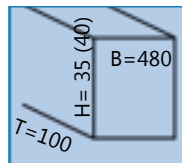

Abhängungen



Abhängesystem Strong

Dieses System ist besonders tragfähig (bis ca. 90 kg) und stabil konstruiert.

Nicht nur die dickeren Rohre, sondern auch die Deckenanbindung sowie die Halte-Hülsen sind äusserst stabil gefertigt.

Durchmesser 25mm, mit Innenkonstruktion und Montagematerial.

Die Rohre sind kürzbar und für mehrere "Etagen" von Abhängungen gibt es Zwischenboden-Sets (wie im Foto).

Das Zwischenbodenset besteht aus Bodendurchführung und Aufnahme für das nächste Rohr.

Deshalb bei solchen Planungen immer ein weiteres Rohr mitbestellen.

Ausführung	Bestellnr.
Set 1m, kürzbar, chrom	45770
Set 1m, kürzbar, Edelstahl	45771
Zwischenbodenset chrom	45774
Zwischenbodenset Edelstahl	45773

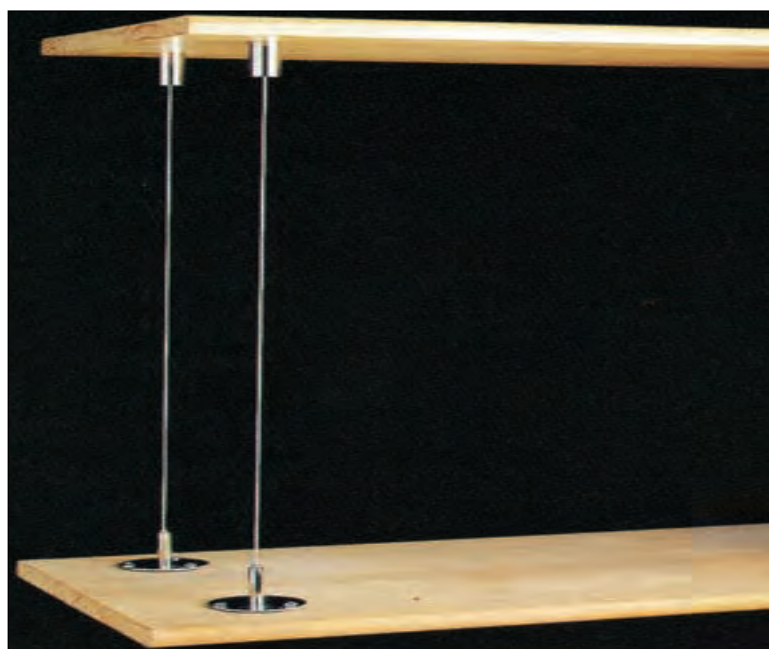
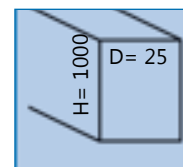

Edelstahlseil-Abhängung für Befestigung ausserhalb des Sichtbereiches

Bestehend aus Deckenbefestigung, Stahlseil 100cm (Länge einstellbar). Befestigungsbohrung 6mm.

Preis pro 1 Seil mit Befestigungszubehör.

Verlängertes Stahlseil

Seil in Länge 2m für besonders hohe Abhängungen.

Ausführung	Bestellnr.
unsichtbare Befestigung	47506
Seil 2m	47507

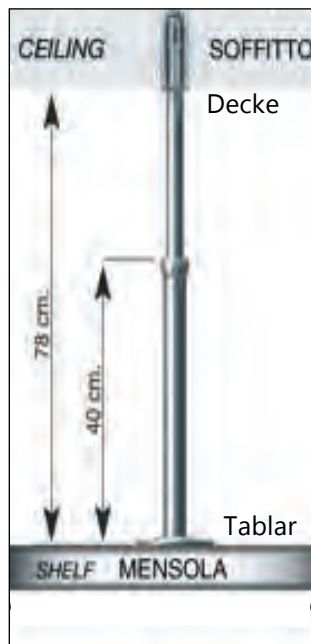
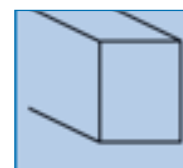

Teleskopierbares Abhängesystem.

Durchmesser 16mm.

Länge 40 bis 78cm teleskopierbar.

Komplett inkl. Montagematerial.

Besonders interessanter Artikel, da teleskopisch stufenlos höhenverstellbar.

Lieferung im Komplettsset mit Deckenbefestigung und Durchführung für Boden.

Kann auch ohne Bohrung durch den Boden befestigt werden. Tragkraft 10 kg.

Ausführung	Bestellnr.
Edelstahl optik gebürstet	45730

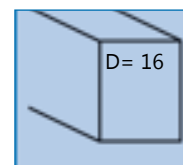

Oberboden-Winkelträger

besonders schwere und stabile Ausführung mit Montagematerial.

Die Alternative zu Decken-Abhängungen.
Wandmontiert.

Ausführung	Bestellnr.
200 x 50 x 60	47215
160 x 50 x 60	40909

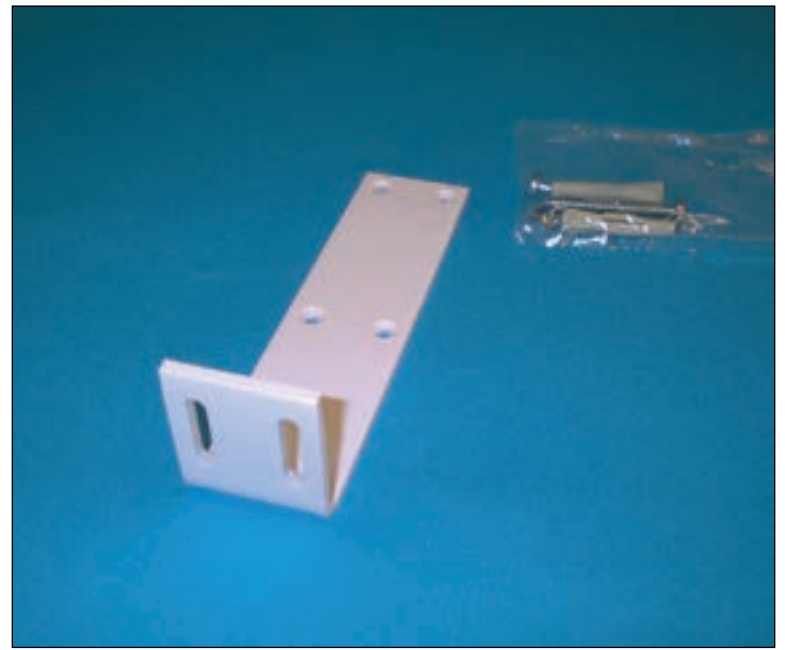
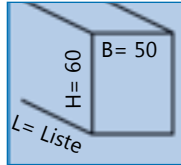

Baldachinbar

Zur Montage an einen Oberboden, eine Decke o.ä.

Aufnahme für 3 Flaschen, Gläserchiene für Gläser mit Stiel und Fuss, Ablagekorb

Ausführung	Bestellnr.
mattchrom	41489

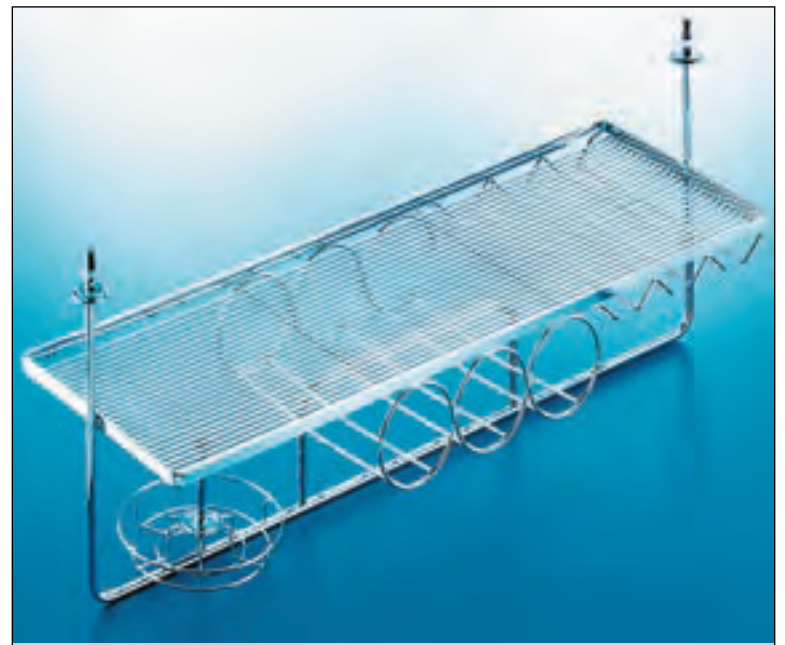
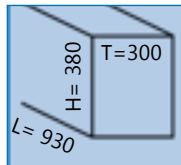

Aufhängen und wieder abnehmen:

Abnehmbarer Aufhänge-Winkel

Wandaufhängung als Befestigung für Böden oder Dekorationsgegenstände, die abgenommen werden sollen.

So wird z.B. ein Skateboard zum Deko-Objekt und ist trotzdem weiter nutzbar.

Ausführung	Bestellnr.
mattchrom	42006

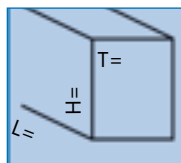

Mini-Stützfüsse



Mini-Stützfuß rund

Durchmesser 35mm.

Unterer Drehteller erlaubt Verstellung bis +10mm Höhe.

Ausführung	Bestellnr.
100mm, Edelstahl	47529
150mm, Edelstahl	47532
200mm, Edelstahl	47535

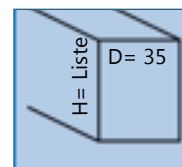

Mini Stützfuß quadratisch

30 x 30mm mit nach hinten gerichtetem Befestigungsflansch.

Höhenregulierung + 10mm. durch Drehschraube im Fuß.

Oberfläche Edelstahloptik.

Ausführung	Bestellnr.
Höhe 10cm	47536
Höhe 15cm	47537

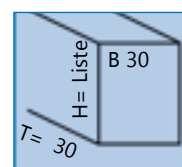

Mini-Stützfuß 15cm-18cm

Durchmesser 60mm, Höhenausgleich +20mm über enthaltenen Drehteller.

Sonderhöhen möglich (min. 100mm / max. 1100mm).

Bei größeren Längen siehe Seite 262 unten: Höhenkürzung.

Ausführung	Bestellnr.
15cm chrom	47465
15cm edelstahlfbg.	47468
18cm chrom	47466
18cm edelstahlfbg.	47469

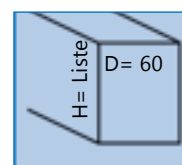



Eck-Stützelement kompakt

Teleskopisches Element als Konstruktion zur Platzierung in einer Ecke als **Arbeitsplatten-Stütze**.

Zur Montage an eine **Wand oder frei stehend**.

Tragkraft ca.: 50 Kilo bei sachgerechter Montage.

Stufenlos teleskopierbar mit Befestigungsmöglichkeiten zum Boden, zur Arbeitsplatte und zur Wand.

Stabile Konstruktion die verhindert, dass eine Arbeitsplatte in hinteren Bereich der Ecke bei Belastung "absinkt".

Universell für alle Möbelfabrikate einsetzbar und sehr kompakte Abmessungen.

Die Stütze hat den Tragepunkt am oberen und unteren Ende der Teleskopkonstruktion.

Die Laschen oben und unten sind nur zur Fixierung an der Arbeitsplatte bzw. dem Boden und keine tragenden Teile. Deshalb muss die Stütze so montiert sein, dass der Tragepunkt immer richtig unter der Platte positioniert ist.

Montage in Ecken -mit und ohne Wandanbindung- oder mittig an geeigneter Stelle unter der Platte.

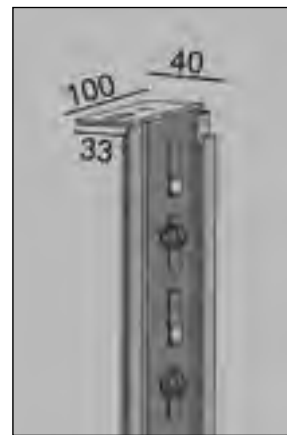

Die Eckstütze ist stufenlos teleskopierbar von 700 bis 1200 mm.

Ausführung	Bestellnr.
Höhe 70-120cm	42022

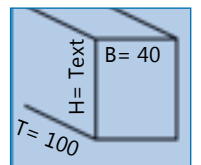

Tischbein flach, Edelstahloptik gebürstet

zum Anbau unter eine Platte.

Höhenverstellbar +15mm durch Drehteller.

Anzahl Beine auf Plattengewicht anpassen.

H= 710 / B= 60 / T= 20mm.



Ausführung	Bestellnr.
Flach-Tischbein 71cm	47153

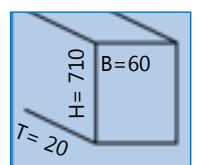

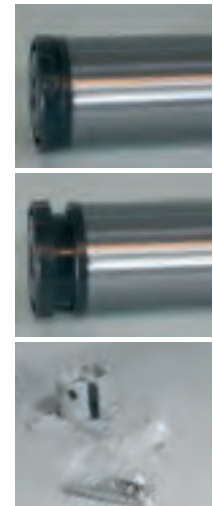

Stützfuss de Luxe Chrom

Stabiles Material und gute Statik für Tragkraft bis 80 Kilo. 60mm Durchmesser mit Gewinde-Bodenkappe zum Höhenausgleich bis +30mm. Metallflansch.

Höhe	Bestellnr.
71 cm	47245
82 cm	47319
87 cm	47322
110cm	47325

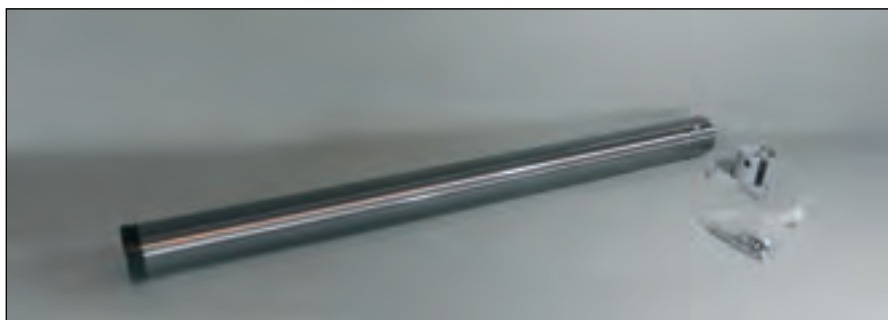

Stützfuss de Luxe Edelstahldekor gebürstet

Stabiles Material und gute Statik für Tragkraft bis 80 Kilo. 60mm Durchmesser mit Gewinde-Bodenkappe zum Höhenausgleich bis +30mm. Metallflansch.

Höhe	Bestellnr.
71 cm	47247
82 cm	47320
87 cm	47323
110cm	47326

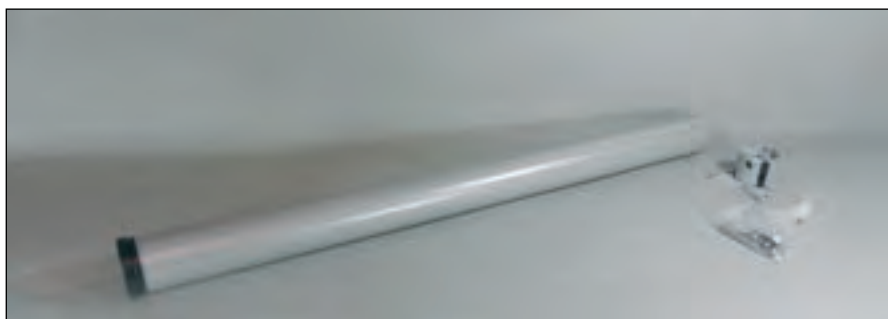

Stützfuss de Luxe Alu-Optik matt

Stabiles Material und gute Statik für Tragkraft bis 80 Kilo. 60mm Durchmesser mit Gewinde-Bodenkappe zum Höhenausgleich bis +30mm. Metallflansch.

Höhe	Bestellnr.
71 cm	47246
82 cm	47199
87 cm	47288
110cm	47289

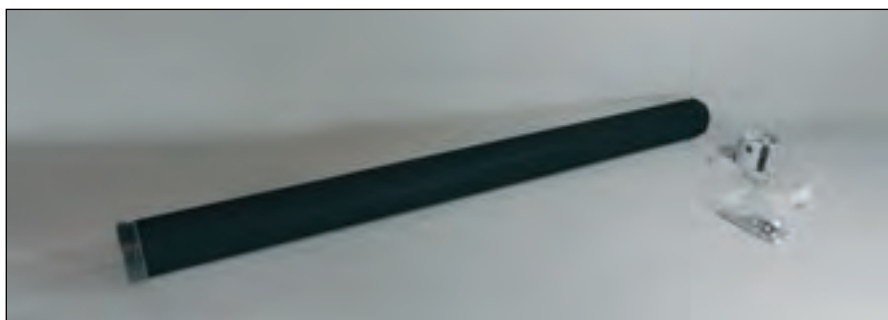

Stützfuss de Luxe schwarz

Stabiles Material und gute Statik für Tragkraft bis 80 Kilo. 60mm Durchmesser mit Gewinde-Bodenkappe zum Höhenausgleich bis +30mm. Metallflansch.

Höhe	Bestellnr.
71cm	42007
110cm, kürzbar	42008



4er Stützfuss -Set

Die o.a. Produkte in 71cm gibt es auch im Set von vier.

Höhenkürzung auf Sondermaß

Bestellen Sie zusätzlich zum Stützfuß die Kürzung und geben Sie Ihr Wunschmaß an.

Ausführung	Bestellnr.
Set chrom 71cm	47181
Set Edelstahloptik 71cm	47180
Höhenkürzung zusätzlich zu Fuß	47431

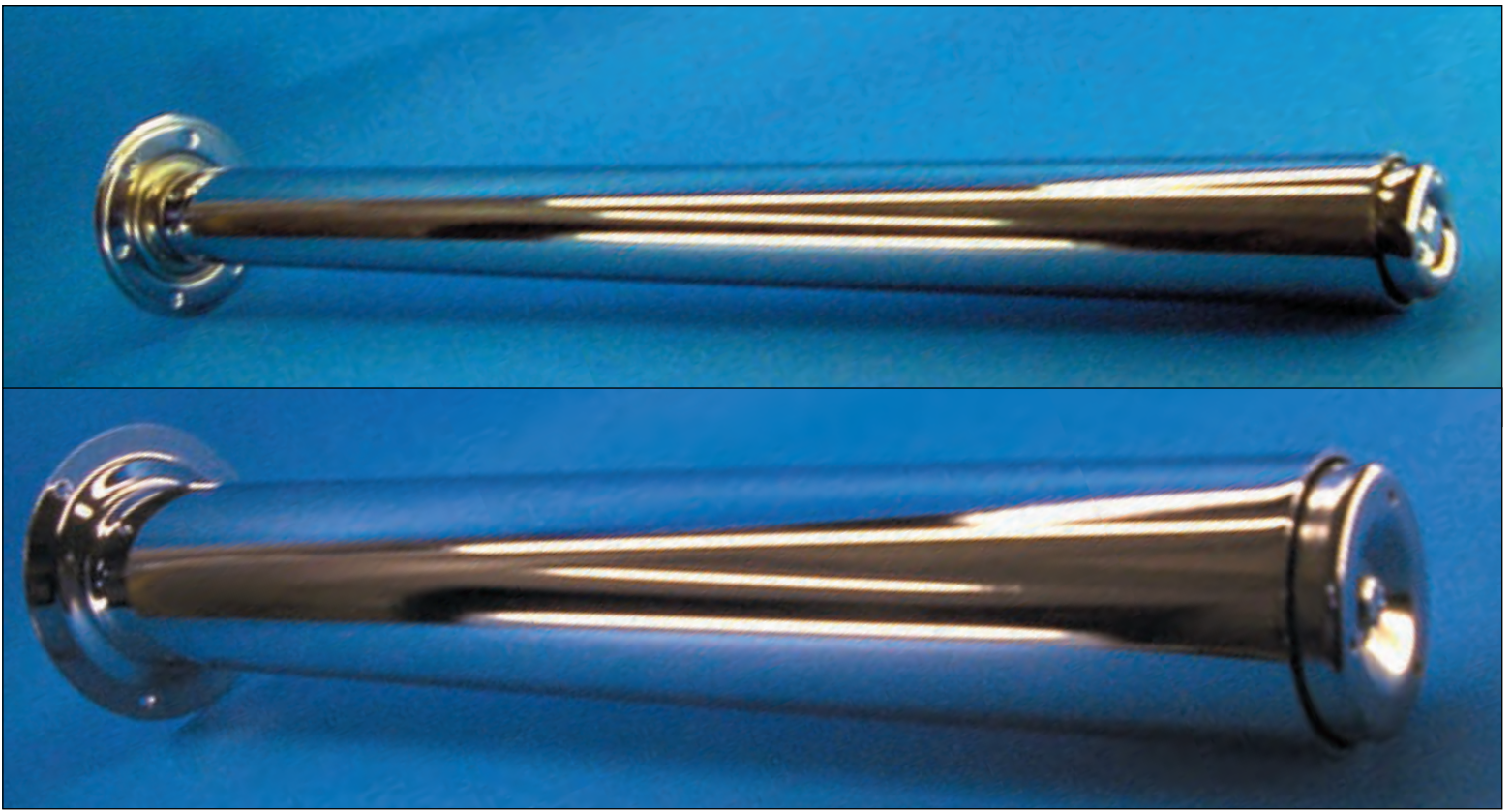

Stützfüsse "Super-S"

Die Qualität und vor allem die Stabilität dieser Stützfuß-Serie ist vielbewährt und besonders bei schweren, abzustützenden Platten von grossem Vorteil.

Den Super-Stützfuß gibt es in den Durchmessern **60mm**, und **100mm** sowie in allen gängigen Längen. Der 30er Durchmesser ist nicht aufgeführt, jedoch lagernd. Hier bitten wir um Ihre Anfrage.

Die **überlange Version** mit bis zu 1140mm Höhe ist auch für Tresen/Bars mit grösseren Höhen geeignet.

Die stabile, angeschweisste obere Befestigungsplatte hält den Fuss sicher an den Arbeitsplatten usw.

Der untere Drehteller beim Stützfuß "Super S" ist aus Metall, in Stützfußfarbe/Material und versenkt sich durch Drehen innerhalb des Rohres bzw. bewegt sich aus dem Rohr heraus.



Farbe	D= 60mm	D= 100mm
Höhe cm	Bestellnr.	Bestellnr.
71cm Chrom	40880	40890
71cm Weiss	40882	
71cm Schwarz	40883	40893
71cm Edelstahl	40884	40894
82cm Chrom	40885	40895
82cm Weiss	40887	
82cm Schwarz	40888	
82cm Edelstahl	40889	40899
87cm Chrom	40870	40875
87cm Weiss	40872	
87cm Schwarz	40873	
87cm Edelstahl	40874	40879
110cm Chrom	40930	40940
110cm Weiss	40932	
110cm Schwarz	40933	
110cm Edelstahl	40934	40944
Längen-Einsatz	40949	
Glas-Adapter	42569	



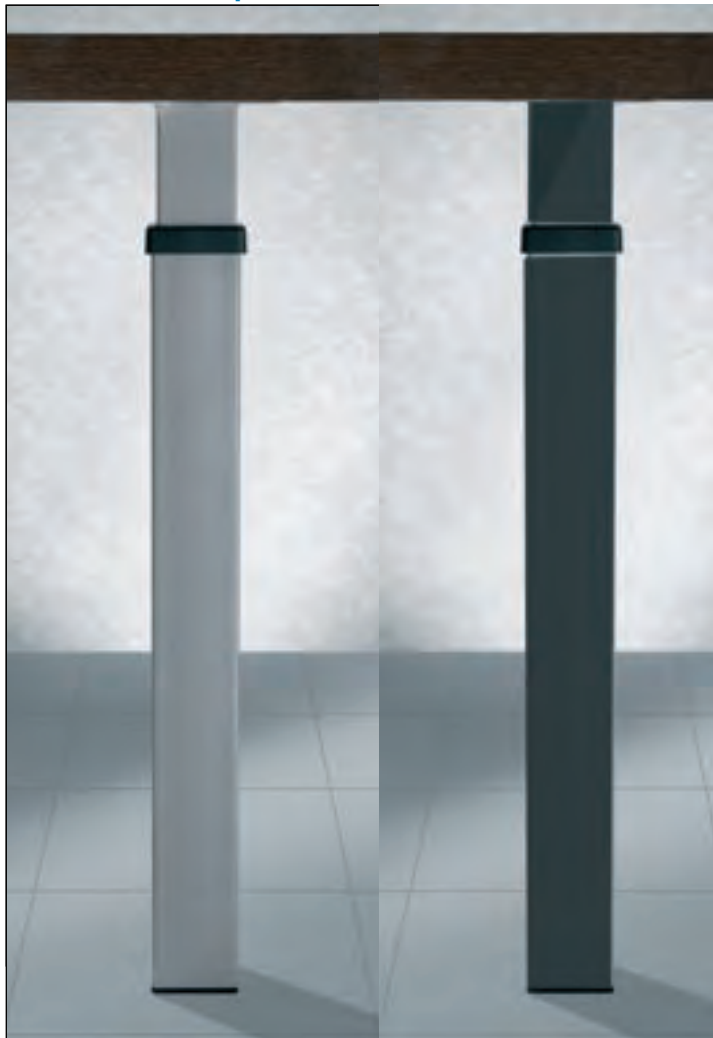

Teleskop-Stützfuß quadratisch 80 x 80

stufenlos höhenverstellbar zwischen 68 und 87cm oder 90 bis 110cm.

Ausführung im Design Edelstahl gebürstet oder schwarz.

Profil in Abmessung von 80 x 80mm.

Montageplatte oben zur Plattenanbindung rund im Durchmesser 145mm.

Hochwertige, handwerkliche Verarbeitung. Incl. Zubehör.

Ausführung	Bestellnr.
Höhe 680mm bis 870mm, Edelst.	47157
Höhe 680mm bis 870mm, schwarz	47713
Höhe 900mm bis 1100mm, Edelst.	47712
Höhe 900mm bis 1100mm, schwarz	47714



Teleskop-Stützfuß rund, Durchmesser 60 oder 80mm

Aus hochwertigem Stahl gefertigt, lässt er sich einfach über eine Dreh-Mechanik fixieren und auf jede Höhe einstellen. Rohr-Durchmesser 60mm oder 80mm (Aussenrohr).

Der massive Metall-Befestigungsflansch für die obere Anbindung misst 132 x 132mm beim 60er und D= 145 beim 80er.

Der 60er hat die Teleskopnaht unten, der 80er oben.

Jeder Stützfuß ist einzeln inkl. Zubehör verpackt !

Ausführung	Bestellnr.
60er Edelstahloptik, ausziehbar 710 bis 1100mm	47152
80er Edelstahloptik, ausziehbar 680 bis 870mm	47156



Rahmen-Unterbau "O" , Edelstahloptik

Zum Anbau unter eine Platte.

Mit diesem Unterbau gestalten Sie Planungen von Ansatz-tischen, die Sie in der Wertigkeit und bei den gestalterischen Möglichkeiten andere Wege als mit den bekannten Standards gehen lassen.

Nur für Ansatz-tische mit Anbindung an eine Wand oder an stabile Möbelteile geeignet.

H= 710 oder 870 / B= 700mm. Stahlrohr 60 x 20mm.

Ausführung	Bestellnr.
Höhe 710mm	47154
Höhe 870mm	47155

Quadrat- Stützfüße mit verstellbarer Platte

In den Abmessungen 40x40mm und 80x80mm.
Ausführung **Edelstahl-Finish** in gebürsteter Optik.

Die obere Befestigungsplatte (140 x 140mm) kann unterschiedlich montiert werden: entweder mittig oder auf Eck. Zur Feinjustierung sind die Stützfüße mit Höhenversteller ausgestattet (+ 15mm). Deshalb sind sie auch nicht kürzbar (aber Sonderlänge).

Als weitere Ergänzung des Programmes gibt es 80er Stützfüße auch mit innen liegenden **Rollen**.

Sonderlängen und Farbe schwarz bei nicht aufgeführten Längen sind möglich, bitte anfragen.

Ausführung	Bestellnr.
40 x 40mm, Edelstahlfinish:	
Höhe 72cm	47130
Höhe 82cm	47131
Höhe 87cm	47132
Höhe 110cm	47133
80 x 80mm, Edelstahlfinish:	
Höhe 72cm	47134
Höhe 82cm	47135
Höhe 87cm	47136
Höhe 110cm	47137
80 x 80mm, schwarz:	
Höhe 72cm	47139
80 x 80mm Edelstahlfinish mit Rolle innen liegend:	
Höhe 72cm	41152
Höhe 82 cm	41153
Höhe 87cm	41154
Höhe 110cm	41155

Ausstattung der o.a. Stützfüße

Diese handwerklich gefertigten Stützfüße verfügen bereits serienmässig über gehobene Ausstattung.
So könne die Montageplatten entweder mittig oder auch seitlich angesetzt werden.

Ausserdem ist immer ein Höhenversteller unten eingebaut (Bild unten rechts).

Optional gibt es die Möglichkeit, den 80er Fuß auch mit eingebaute Rolle zu bestellen.

Stützfuß mit Steckdosen

Die eingebauten Schutzkontakt-Steckdosen machen diesen Stützfuß so interessant und vielseitig.

Kabelführung unter der Tischplatte.
Befestigung über Montageflansch oben am Fuss.
Ausführung im Design "Edelstahloptik gebürstet".
Chrom auf Anfrage möglich.

Profile 70 x 70mm.
Montageplatte 170 x 170mm. Mit Höhenversteller bis + 12mm.

Ausführung	Bestellnr.
Höhe 720mm	41156





Konsolen schlank

Diese Design-Konsolen zeichnen sich durch elegante Gestaltung aus.

Das schmale Profil und die Befestigung auf der Platte ohne sichtbaren Flansch sorgen für eine planerisch ästhetische Linienführung.

Als gerade oder schräge Konsole in Bürst-Optik lieferbar.

Die schräge Konsole hat eine Neigung von 30°. Diese ist auch in [schwarz](#) lieferbar.

Beide Modelle in der aktuellen Höhe von 170mm. Sonderhöhen sind möglich, bitte ggf. anfragen.

Ausführung	Bestellnr.
Gerade:	
Höhe 170mm Edelstahloptik	47708
Schräg:	
Höhe 170mm Edelstahloptik	47710
Höhe 170mm schwarz	47715

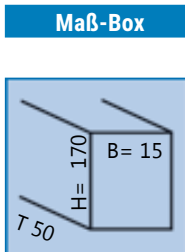



Konsole gerade quadratisch

Stabile Ausführung zur Montage von Theken aus Holz. Auch in schwarz lieferbar und viele Höhen.

Elegant, weil ohne Flansch auf der Arbeitsplatte.

Sehr universelle, moderne Konsole in vielen Ausführungen.

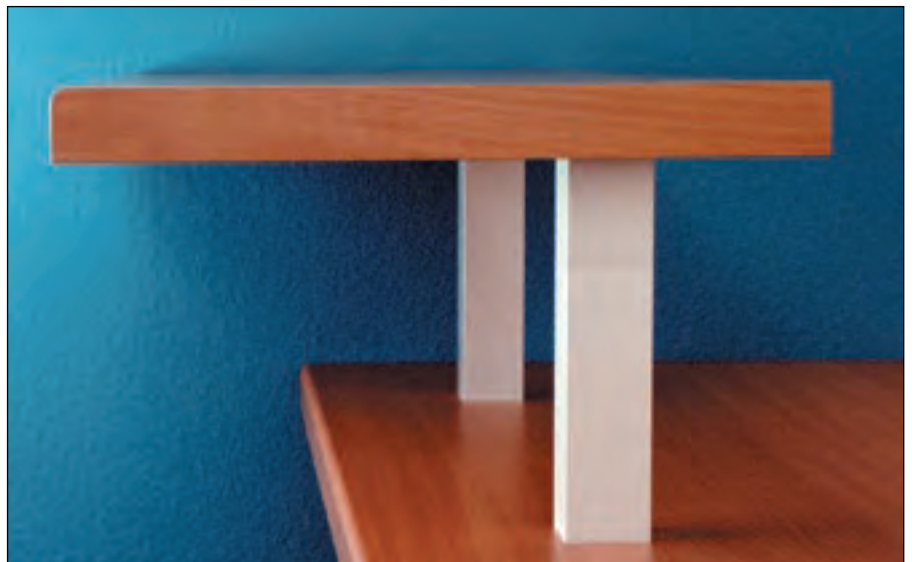

Ausführung	Bestellnr.
Höhe 170mm Edelstahloptik	47705
Höhe 170mm schwarz matt	47700
Höhe 190mm Edelstahlopt.	40969
Höhe 190mm schwarz matt	47701
Höhe 190mm Alu	40970
Höhe 230mm Edelstahlopt.	40971
Höhe 230mm Alu	40972
Höhe 230mm schwarz matt	47704

Maß-Box

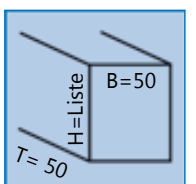



Quadratkonsole schräg

Stabile Ausführung zur Montage von Theken aus Holz.

Neigung 30°.

Auch in schwarz lieferbar und viele Höhen.

Elegant, weil ohne Flansch auf der Arbeitsplatte.



Ausführung	Bestellnr.
Höhe 170mm schwarz matt	47702
Höhe 170mm Edelstahlopt.	47706
Höhe 190mm schwarz matt	47703
Höhe 190mm Edelstahlopt.	40973
Höhe 190mm Alu	40974
Höhe 230mm Edelstahlopt.	40975
Höhe 230mm schwarz matt	47707
Höhe 230mm Alu	40976

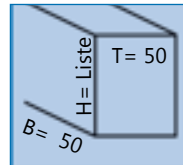

Streben-Konsole Malta, schräg

Auch für Glas.

Filigrane Konsole aus massivem Edelstahl, gebürstet, für Holz oder Glas.

Neigung 30°.

Je nach Beschaffenheit der oberen Platte kann entweder auf diese geschraubt oder geklebt (Glas) werden.

Sehr hochwertige Verarbeitung.

Ausführung	Bestellnr.
Schräg (Neigung 30°) für Holz:	
Höhe 170mm	41192
Höhe 190mm	41193
Höhe 210mm	41194
Schräg für Glas H=210mm	41195

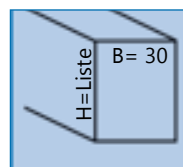



Quadrat-Konsole mit Steckdosen

Edelstahl 80 x 80mm mit zwei Schutzkontakt- Steckdosen, die über Abdeckkappen verfügen.

Montageplatten 140 x 140mm mittig + seitlich zu positionieren.
Anschlusskabel 2m und Stecker inklusive.

Auch ohne Steckdosen lieferbar !



Ausführung	Bestellnr.
Höhe 170mm mit Steckdose	41900
Höhe 220mm mit Steckdose	41901
Höhe 170mm ohne Steckdose	41902
Höhe 220mm ohne Steckdose	41903

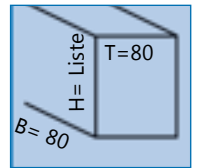

Schräg-Konsole mit/ohne Steckdosen

Edelstahloptik.

Hochwertiges Schrägdesign und handwerkliche Verarbeitung ohne Befestigungsplatte auf der Arbeitsplatte. Dadurch sehr wertige Optik.

Mit 2 Steckdosen.

Zuleitung 1,5m.

70x70mm Körper.

Ausführung	Bestellnr.
Höhe 170mm ohne St.	47160
Höhe 210mm ohne St.	47161
Höhe 170mm mit Steckd.	47162
Höhe 210mm mit Steckd.	47163
Glasplatten-Adapter H=22mm	47164

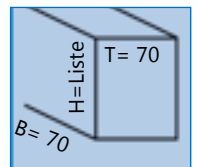

Wand- und Winkelkonsole 70 x 70mm

Edelstahloptik.

Strebe 70 x 70mm, Montageplatte oben 224 x 120mm, abgewinkelt.

Auch mit 2 Steckdosen und 1,5m Kabel (Stecker lose beigelegt) lieferbar.

Ausführung	Bestellnr.
Quadrat-Winkelkonsole	42557
Ausführung mit Steckdosen	42558

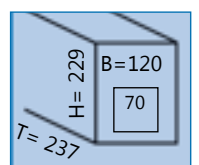



Quadrat-Konsole Edelstahl
 Passend zu Energie-Quadrat-konsole, jedoch ohne Steckdosen.
 Montageplatten 140 x 140mm mittig oder seitlich abschließend zu setzen. 80 x 80mm.

Ausführung	Bestellnr.
Höhe 170mm	41902
Höhe 220mm	41903

Schrägonkonsole de Luxe
 Platte oben 95 x 95mm, unten Direktaufsatz vom Rohr 20 x 40 mm. Kein Flansch auf der Arbeitsplatte für hochwertiges Design. Auch für Glas!

Höhe mm/Farbe	Bestellnr.
173 Stahloptik	42587
220 chrom	42570
Adapter für Glasplatte : (17mm stark)	42582



Rundkonsole "schwer"
 Hohe Tragkraft. Montageplatten-Durchmesser 130mm. Rohrdurchmesser 60mm. Höhen von 150 bis 220mm. Für Glasplatten mit Adapter (H= 17mm).

Höhe mm/Farbe	Bestellnr.
150 chrom	40276
170 chrom	40274
170 aluoptik	40275
220 chrom	47274
220 edelstahlfbg.	47275
Glas-Adapter	42569

Winkel- und Wandkonsole Rundrohr
 Zur Befestigung der Barplatte am Korpus oder an der Wand. Tragkraft bis 30kg. Höhe 238mm incl. Flansch.

Ausführung	Bestellnr.
chrom	42595
edelstahlfarbig	42598
schwarz	42561
Glas-Adapter	42569



Schrägonkonsole "schwer"
 Durchmesser 45mm mit oberer Platte D= 115mm. Ausladung 140mm. Befestigung M10. Ausführung ohne Flansch auf der Arbeitsplatte! Für Glasplatten mit Adapter (H= 17mm).

Höhe mm/Farbe	Bestellnr.
170mm chrom	47550
170mm edelst.	47551
210mm chrom	42577
210mm edelst.	42578
Glas-Adapter	42569

Wand- und Winkelkonsole
 Aus 45mm Rundrohr. Platte unten Durchmesser 85mm, Platte oben Länge 220/40mm, Breite 50mm. Höhe 210mm. Tragkraft bis 15kg.

Ausführung	Bestellnr.
chrom	47435
Edelstahloptik	47436
schwarz	42562



Maxi-Universalkonsole 250 höhenvariabel
 zwischen 100mm und 250mm kürzen wir die Konsole millimetergenau. Höhe 250mm. Platte oben D= 130mm. Bestellen Sie die Konsole und ggf die Höhenkürzung.

Ausführung	Bestellnr.
Stahl-Optik	42566
Höhenkürzung Konsole: Höhe angeben	47431

Wand- und Winkelkonsole
 Zur Befestigung der Barplatte am Korpus oder an der Wand inkl. Montagematerial. Länge obere Platte 150mm, Plattenbreite oben/unten 50mm. Höhe 327mm.

Ausführung	Bestellnr.
silber	40265
edelstahlfarbig	42585
chrom	42580
schwarz	42560



Schrägon-Konsole Alu
 Mit Bohrschablone und Montagematerial. Maße: Höhe 170mm, Tiefe total 275mm, Länge obere Platte 140mm, Länge untere Platte 80mm, Plattenbreite unten 30mm und oben 50mm.

Ausführung	Bestellnr.
silber	40250

Wand- / Winkelkonsole 90°
 Rechteckrohr 20 x 15mm, Schenkel 180 x 180mm

Ausführung	Bestellnr.
chrom	40040



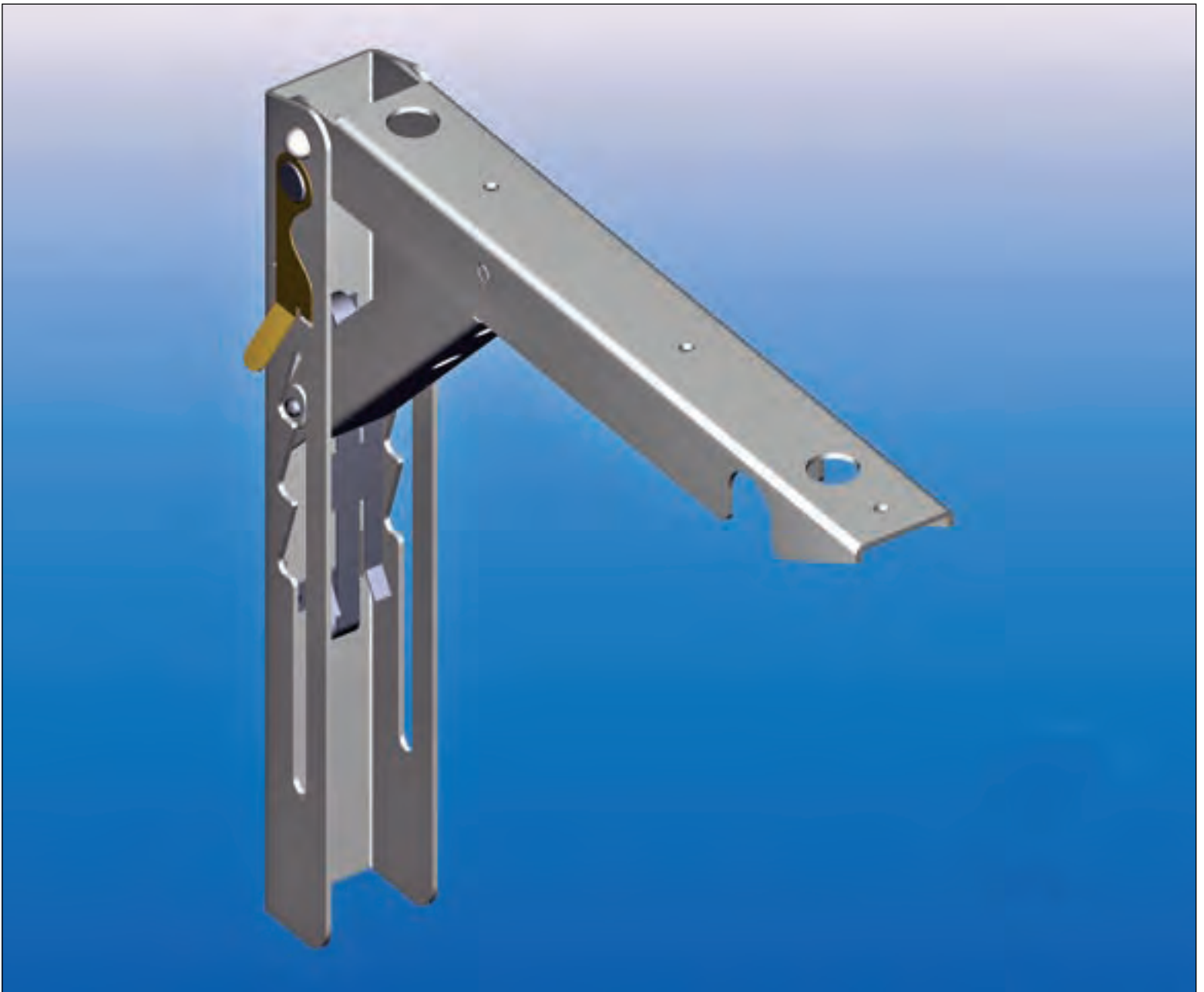

Klapp-Konsole

Klappbeschlag zur Montage von geeigneten Borden oder Tischen an einer Wand.

Grosse Schenkellänge von 300 x 300mm bei einer Produktbreite von 40mm.

Tragkraft 80kg pro Stück.
Maximale Plattentiefe 90cm.

Mit Aushebe-Sicherung gegen unbeabsichtigtes zurück klappen.

Heavy Duty Version Tragkraft bis 200 Kilo je Paar bei gleichmässiger Belastung.

Abmessungen:

Klapp-Konsole:
H= 300 / T= 300 / B= 40mm.

Heavy-Duty-Klappkonsole:
H= 274 / T= 402 / B= 36mm

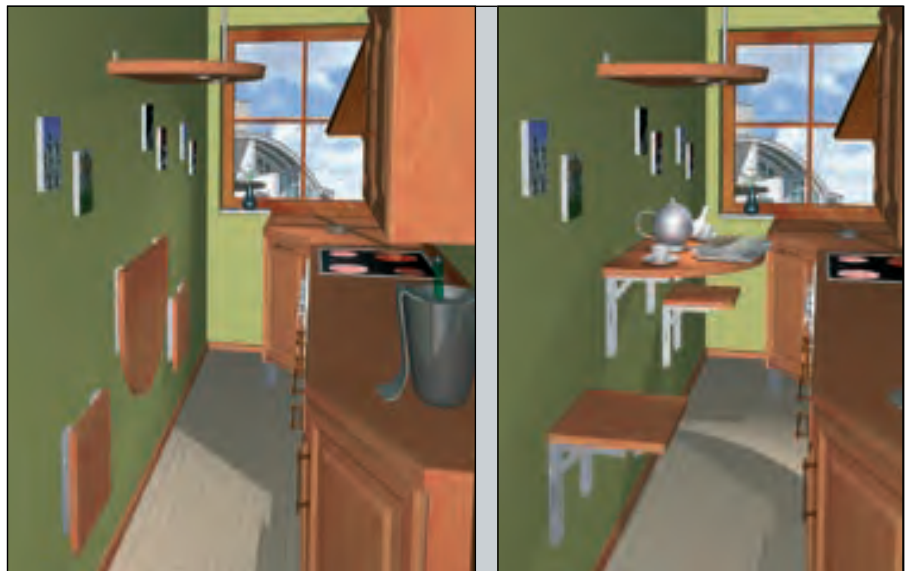

Ausführung	Bestellnr.
Klapp-Konsole silbergrau	40296
Klapp-Konsole Heavy Duty	42067

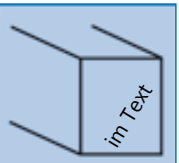
Maß-Box



Superflach-Lüftungsgitter Edelstahl

Lange Ausführung mit geringer Höhe und grossen Öffnungen, um einen möglichst hohen freien Querschnitt zu erreichen.

Einfache Montage über Klemmstege, welche das Gitter im Ausschnitt fixieren.

Speziell für Verblendungen über Oberschränken oder sonstigen schwierigen Montagesituationen.

Höhe 50mm incl. Flansch, Ausschnitt Höhe = 40mm.
 FQ cm² = freier Querschnitt ca. in Quadratcentimetern.

Ausführung	FQ cm ²	Bestellnr.
Länge 570mm (Ausschnitt L= 560mm / H= 40mm)		
Edelstahl	194	40021
schwarz	194	40024
Länge 800mm (Ausschnitt L= 790mm / H= 40mm)		
Edelstahl	276	40022
schwarz	276	40025

Maß-Box

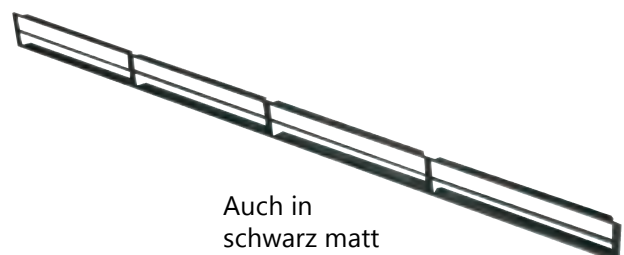
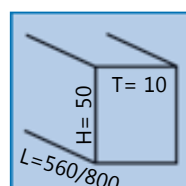

Auch in schwarz matt



Lüftungsleisten

In besonderer Stabilität durch verstärktes Profil und spezielle Gitterdesigns.

Unterseite mit erhabenem, unterbrochenem Rahmen, der gleichzeitig als Klemmleiste dient.

Beachten Sie auch die Version mit rechteckigen Öffnungen für grösseren Lüftungsquerschnitt.



Lüftungsleiste mit grossen Öffnungen

Alu silber in Stahloptik eloxiert oder schwarz, mit Rahmen und Klemmstegen.

Aussen mm	Ausschnitt	Bestellnr.
Stahloptik:		
70 x 250mm	59 x 230mm	40028
70 x 500mm	59 x 475mm	40004
70 x 750mm	59 x 725mm	40077
70 x 900mm	59 x 875mm	40078
Schwarz:		
70 x 500mm	59 x 475mm	40004-s



Lüftungsleiste Edelstahl oder schwarz

Edelstahl gebürstet oder in schwarz mit Rahmen und Klemmstegen.

Abmessungen: 500 x 90mm. Ausschnitt sh. Tabelle.

Aussen mm	Ausschnitt	Bestellnr.
Edelstahl	480 x 75mm	40001
schwarz	480 x 75mm	40005

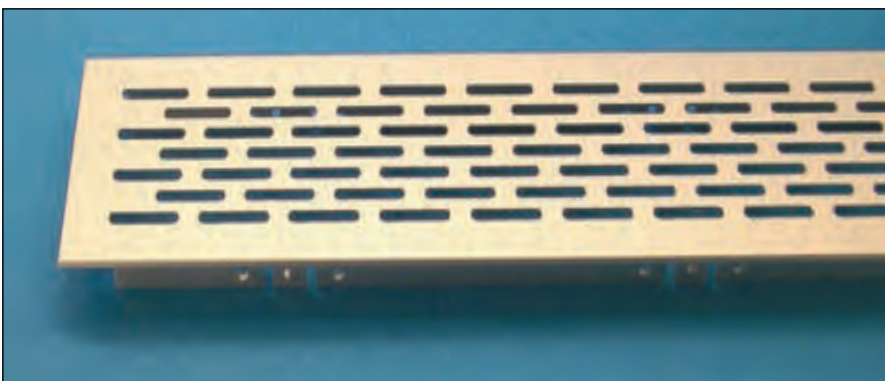

Lüftungsleiste mit ovalen Öffnungen

Alu silber (stahlfarbig) eloxiert mit Rahmen und Klemmstegen. Besonders gute Statik durch Ovallochung. Aber kleinerer Luft-Querschnitt

Aussen mm	Ausschnitt	Bestellnr.
70 x 505mm	59 x 485mm	40004psm
70 x 730mm	59 x 710mm	40008
70 x 890mm	59 x 870mm	40012



Universalgitter Kompakt Edelstahl

Hochwertiger gebürsteter Stahl mit seitlicher Abdeckung und nach hinten gehenden Klemmstegen.

Klemmstege liegen ganz oben bzw. ganz unten und schliessen mit der Rahmenkante ab.

Aussen-Maße: 92 x 265mm/Ausschnitt 95 x 220mm.

Aussen mm	Ausschnitt	Bestellnr.
Kompaktgitter	95 x 220mm	50965



Kinder-Schloss magnetisch

Einfach den Öffner an eine festgelegte Stelle der Tür/Schubladenblende halten und ein Magnet löst den Verschluss -und die Tür lässt sich öffnen.

Bei Montage wird ein Riegel innen in den Schrank an eine beliebige, geeignete Stelle geschraubt, der die Tür geschlossen hält. Erst der Magnet des Öffners löst den Riegel und die Tür/der Auszug können geöffnet werden.

Von aussen nicht sichtbarer Verschluss.

Lieferung im Komplettsset für 1 Tür / Auszug.

Ausführung	Bestellnr.
Magnetschloss	41504



Hebelschloss

Mit 2 Schlüsseln.

Bohrung 16,5mm, Rosette aussen D= 17mm.

Rosette, Befestigungsplatte und ggf. Schliessblech mitbestellen!

Nicht gleichschliessend.



Ausführung	Bestellnr.
Schloss chrom	40577
Rosette	40578
Befestigungsplatte	40579
Schliessblech	40575

<ab 60>

<ab 80>



Kochfeld-Kindersicherung

Anklemmbar, mit Flügelschrauben.
Dadurch jederzeit abnehmbar.

Für Platten von 28-40mm.

Mindestabstand Plattenkante/Schrank 20mm erforderlich.

B= 678 (60er) oder 980 (90er), T= 140, H= 190mm.

Ausführung	Bestellnr.
chrom, 60cm breit	41496
chrom, 98cm breit	41495

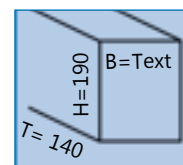

Hitzeschutzboden für Kochfelder / Schubladen

Montage unter dem Kochfeld im Schubladenbereich. Schützt vor Hitze und gleichzeitig vor Beschädigung des Kochfeldes bzw. der unten liegenden Technik durch Utensilien in der Schublade.

Für Seitenstärke 16mm.

Leitet die Wärmeabstrahlung nach hinten. Belüftung an der Rückwand muss gewährleistet sein.

Bei Planung und Montage sind die Einbau- und Sicherheitshinweise des Elektrogeräteherstellers einzuhalten.

Empfohlen für jeden Auszug / Schublade unter einem Kochfeld.

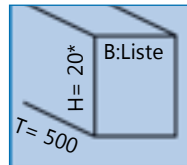
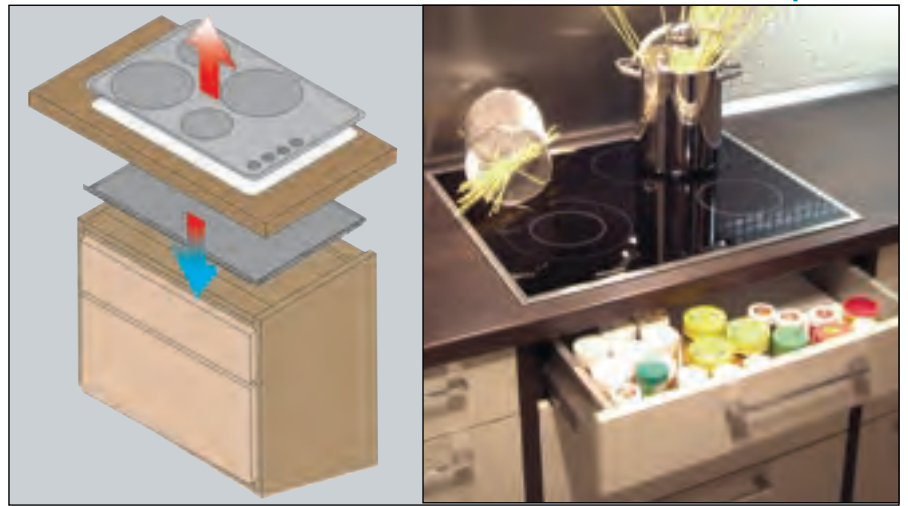

Tiefe 500mm. Ausführliche Skizze ggf. anfordern.

*= Bodenstärke 20mm zuzüglich Aufdoppelung 18mm = 38mm.

Ausführung	Bestellnr.
für 45er Auszug	40418
für 50er Auszug	40419
für 60er Auszug	40420
für 80er Auszug	40421
für 90er Auszug	40422
für 100er Auszug	40423
für 120er Auszug	40424



Dampfschutzblech

Zur Montage über dem Geschirrspüler usw.

Ausführung	Bestellnr.
Länge 60cm	40410

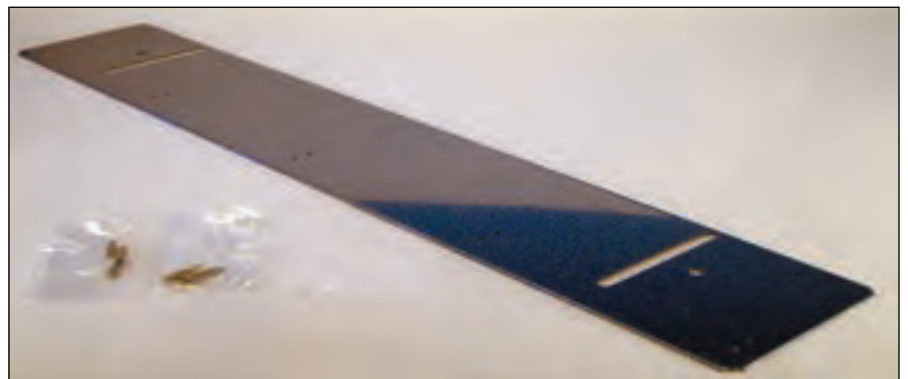

Dampfschutzwinkel-Set

2 Winkel Edelstahl-Optik, 1 Loch im hinteren Bereich für zusätzliche Fixierung, ansonsten zum Ankleben. Kürzbare Überlänge und damit für alle Schranktiefen passend.

16 x 16 x 350mm.

Ausführung	Bestellnr.
Dampfwinkelset	42567

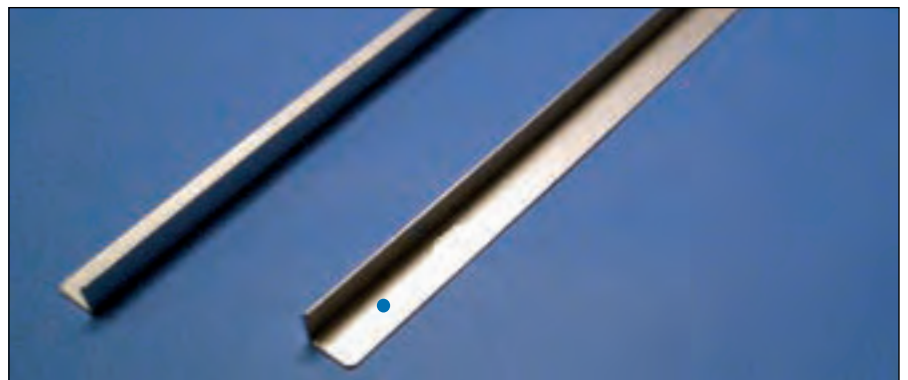

Hitzeschutzleiste Wand

Edelstahlleiste als Wandabschluss mit rückseitigem Klebeband. 700mm lang, 33mm hoch, 15mm tief. Radius beginnend auf Höhe 22mm.

Hitzeschutzplatte

Aus asbestfreiem Material. Allseits mit vernickeltem Rahmen und einseitig mit Aluminiumfolie kaschiert. H= 830mm / T= 500mm / Dicke 5 mm.

Ausführung	Bestellnr.
Edelstahl	40407
Hitzeschutz-Platte	40165

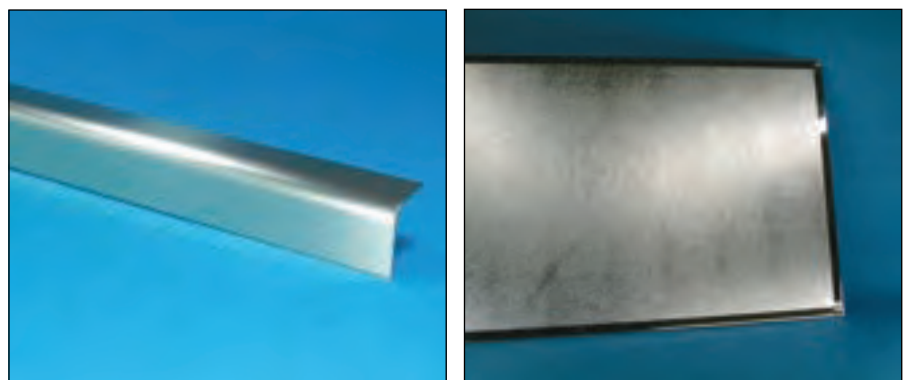



APL- Abschlussleiste

Aus Aluminium für einen sauberen Plattenabschluss.
L= 600mm, kürzbar, H=39mm, B= 4mm.
Radius 9,5mm. Universell für links oder rechts.

Ausführung	Bestellnr.
600 silber	40200

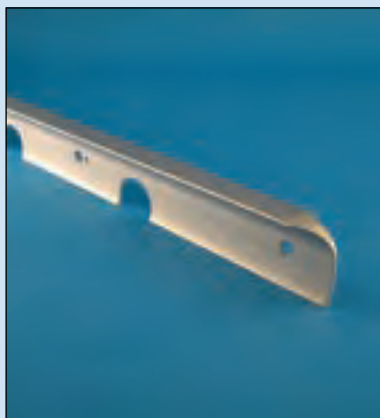

APL- Verbindungsprofil

Aus Aluminium, für saubere und glatte Verbindung beim Aneinanderstossen von Arbeitsplatten. Länge 600mm. R=15mm, H= 35mm, Stärke= 4-35mm.

Ausführung	Bestellnr.
Profil, silber	40230



Ansatzwinkel für Platten, Tische usw.

Kürzbarer Stahlwinkel, weiss pulverbeschichtet. 2mm stark mit Montageöffnungen. Länge 535mm / Höhe 25mm / Tiefe 40mm.

Ausführung	Bestellnr.
weiss	47198



Oberboden-Winkelträger

besonders schwere und stabile Ausführung mit Montagematerial. Die Alternative zu Decken-Abhängungen. Wandmontiert. Auch für sonstige Einsätze.

Ausführung	Bestellnr.
200 x 50 x 60	47215
160 x 50 x 60	40909



Distanzleiste

Wenn Scharniere einzubauende Elemente stören (z.B. Körbe oder Handtuchhalter), wird diese Leiste aus hochwertigem Kunststoff untergelegt und überbrückt 25mm im Aufbau. L=480, H=50mm.

Ausführung	Bestellnr.
weiss	41322

Montagewinkel

Verzinkt, 2mm stark

Breite: 30 x 30 x 20mm
58 x 58 x 60mm

Ausführung	Bestellnr.
30 x 30mm	401720
58 x 58mm	401740



Verbindungslasche gerade

135 x 20 x 3mm

Ausführung	Bestellnr.
verzinkt	47171



Winkel- und Laschenset

Damit haben Sie die Kleinteile, welche Sie für eine Küchenmontage brauchen:

3x Winkel verzinkt, 2mm stark
Breite: 30x30x20mm
2x Winkel verzinkt, 2mm stark
Breite: 58x58x60mm
3x Verbindungslasche gerade
135 x 20 x 3mm

Ausführung	Bestellnr.
Set	40175



Aufhängeleisten

Universal-Schiene in unterschiedlichen Längen. Höhe 29mm, Einhängebereich 8,5mm hoch, Einzellochbild ca. 200mm, Rund- und Langlöcher. Die **2m-Länge** nur über Sondertransport. Zusätzliche Kosten bitte beachten.

Ausführung	Bestellnr.
1m verzinkt	47173
2m verzinkt	47172
Frachtanteil 2m	47174



Schwerlast-Aufhängeplatten

Sehr stabile Ausführung mit Einhängelaschen.

Verzinkte Metallversion mit Bohrungen.

Materialstärke ca. 2mm.

Ausführung	Bestellnr.
breit 140x70mm	40174
hoch 50x140mm	40173





Glasbodenset Designträger "Puristic"

Bestehend aus Glasscheibe 8mm und Trägerpaar in Edelstahl-Optik,

Träger 67mm tief, 99mm hoch, Glasplatte Tiefe 200mm (+Träger-Rückseite= 210mm).

Einzelteile siehe nachstehend.

Ausführung	Bestellnr.
Set 280 breites Glas	47500
Set 380 breites Glas	47501
Set 480 breites Glas	47502
Set 580 breites Glas	47503

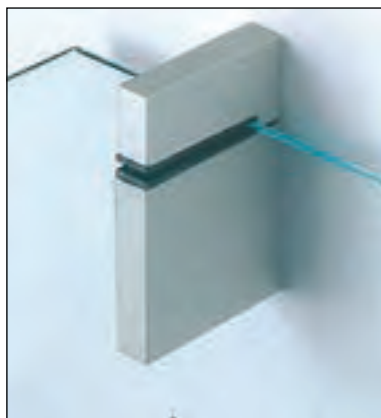

Bodenträger "Long"

Für Böden von 4mm bis 30mm Stärke (auch Glas).

Eleganter Halter im puristischen Design. Plattenaufnahme oben und unten mit Oberflächen-Schoner ausgestattet. Edelstahl-Optik. H=99 / T=67mm

Ausführung	Bestellnr.
Träger Long	47243



Bodenträger "Winkel"

Zur Aufnahme von Böden zwischen 2mm und 45mm Stärke.

B= 26mm, T= 67mm, H= 83-128mm. Edelstahl-Optik. Verdeckte Befestigung. Auch für Glas. Belastbar 10kg.

Ausführung	Bestellnr.
Winkelträger	45839



Bodenträger "Block"

Für Böden von 6-25mm Stärke (auch Glas).

Länge 122mm Breite 47mm Höhe 96mm.

Ausführung	Bestellnr.
Standard 104mm	41148



Tablarträger "U"

System mit 3D-Verstellung. An jede Wand anpassbar. Glasscheibe wird vom U-Profil gehalten. Träger Edelstahl. D= 20mm (Flansch D= 40mm) / L= zwischen Kappen 202mm. Glas sh. rechts.

Ausführung	Bestellnr.
2er Set	47516

Der Träger lässt sich dreidimensional einstellen und dadurch auch bei ungeraden Wänden genau an die Glasplatte anpassen.

Glasplattenträger Rondo

Aus Aluminium eloxiert, mit Spezial-Klemmschraube zur Glasplattenfixierung.

Durchmesser 20, Länge 25mm. Für Glasplatten von 8-10mm Dicke.

Ausführung	Bestellnr.
silber	40290



Tablarträger Wandmontage

Länge 210mm Durchm.12mm. Inkl. Schraube und Dübel.

Tablarträger für Paneele

Länge 210mm Durchm. 12mm. Inkl. Gewinde und Kontermutter flach.

Für u.a. Glasböden.

Ausführung	Bestellnr.
Wand Chrom	47230
Wand Edelstahl	47231
Paneel Edelstahl	47234S



Glasboden

200 x 8mm

8mm dick, Kanten geschliffen.

Ausführung	Bestellnr.
200x280mm	47235
200x380mm	47236
200x480mm	47237
200x580mm	47238



Folien-Hobel

Damit entfernen Sie schnell und ohne Aufwand Folien von Möbelfronten.

Das Zupfen an Folienecken hat ein Ende.

Ausführung	Bestellnr.
Folienhobel	80180





Designer-Leiter

Unsere neue Leiter im puristischen Design.

Leitern mit schmalen Seitenstreben sehen nicht nur gut aus, sondern lassen sich auch bestens verstauen.

Zusammengeklappt sind sie nur 4cm stark und passen so in fast jeden Spalt.

So haben wir mit diesem Produkt im puristischen, skandinavischen Design einen bezahlbaren Hingucker im Programm.

Trotz des filigranen Designs haben diese Produkte eine Tragkraft von 150 Kilo.

Die grossflächigen XL-Stufen tragen mit den Abmessungen 330 x 260mm zusätzlich zur Sicherheit bei.

Ein echtes Qualitätsprodukt für zusätzliche Verkäufe -am besten gleich bei der Küchenplanung.

Nach Norm EN 14183, TÜV-zertifiziert.

Ausführung	Bestellnr.
Designer-Leiter 2 Stufen	40643
Designer-Leiter 3 Stufen	40644

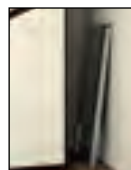
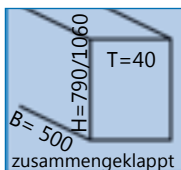

Maße aufgeklappt:

2-stufig B= 500, T= 620, H= 730mm.

3-stufig B= 500, T= 820, H= 980mm.



Hailo Einbau-Klapptritt

Zum Einbau in 600er Unterschränke. Wahlweise an Seitenwand, im Sockelraum (mindest-Sockelhöhe 10cm) oder hinter Frontauszügen montierbar.

Geklappt: H= 464 B= 405 T= 95mm.

Der Hailo-Klapptritt lässt sich auch hinter dem Sockel (Sockelblendenhalter Bilder ganz unten) oder sogar in einer Schublade verstauen.

Die Einbauhalterung (Bild rechts) befestigt den Klapptritt in Unterschränken an Seitenwänden.



Ausführung	Bestellnr.
Klapptritt silber	44401
Einbauhalterung	44492
Sockelblendenhalter	44490

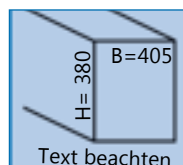

Hailo Laundry Wäschepflege

So werden Küchen zum Hauswirtschaftsraum.

Moderne Bauten verzichten oft auf Keller- oder Hauswirtschaftsräume. So hat der Küchenspezialist die Möglichkeit, diesen Bereich mit abzudecken.

Dieses Ausstattungs-Programm bietet Ihnen entweder als in die Küche integrierte Segmente, welche zum Verstauen sowie Behandeln von Wäsche dienen -oder als in die Küche integrierte Möbel, die mit Hauswirtschaftsraum-Utensilien ausgestattet sind viele Gestaltungsmöglichkeiten.

Einfache Planung und Seitenwand-Montage.

Hochwertige weisse Pulverbeschichtung mit Körben und Boxen aus stabilem blauem Kunststoff.

Weitere Ausstattungskomponenten im gleichen System finden Sie auf Seite 243 / Schrankausstattung.



<60>

Ausführung	Bestellnr.
Universaltablar 60	42030
Wäschekorb blau	42033

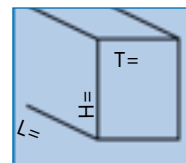

Der Wäsche-Auszug **LaundryCarrier** bietet viele Funktionen in einem Produkt. So haben Sie keine Wäschestücke in der Küche und immer ein aufgeräumtes Bad, Hausarbeitsraum bzw. Waschküche.

Bauen Sie das Produkt wie einen Abfallsammler mit Seitenmontage für eine separate Tür in Küchenschränke und decken Sie damit neben der Küche auch andere Bereiche im Haus ab.

Die herausnehmbaren Wäschekörbe helfen Ihnen bei der täglichen Arbeit. So haben Sie immer einen Platz für schmutzige Wäsche, die niemand mehr sieht.

Im LaundryCarrier können Sie Wäsche für zwei Maschinenfüllungen aufbewahren.

Die herausnehmbaren Wäschekörbe verfügen über ein Volumen von je 33 Litern. Die unterschiedlichen Farben erleichtern das Vorsortieren der Wäsche.

Bei der Version mit den zusätzlichen Utensilienschalen (60er) haben Sie nochmal Aufnahmemöglichkeiten in Grösse von 12 Litern und 2,5 Litern.

Das Produkt ist geeignet für den Einsatz vom Türöffner Libero (Seite 198).



<ab 45>

Ausführung	Bestellnr.
für 45er Schrank, 2 x 33 Liter Wäschekörbe	43412
für 50er Schrank, 2 x 33 Liter Wäschekörbe	43414
für 60er Schrank, 2 x 33 Liter Wäschekörbe und Utensilienschalen	43413

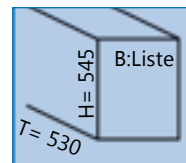



Alle unsere elektrischen Produkte entsprechen den Entsorgungsvorschriften gemäss EAR und sind diesbezüglich gekennzeichnet.

Nische



Die Nische ist zum Blickfang in der Küche geworden. Sie kombiniert dekorative und funktionale Elemente, verwendet Borde und gestaltet angenehmes Ambiente mit nützlicher Funktion.

Wir bieten bedruckte und beleuchtete Nischenwände über unsere Vertriebspartner, sowie preislich attraktive Standardgrößen ab Lager an.

Machen Sie mit einem attraktiven Relingsystem die Nische zum Highlight in der Küche. Kombinieren Sie Technik und Ergonomie mit Design.

Sie finden in dieser Rubrik:

Nischensysteme einfräsbar
Nischensysteme Vorwand-Montage
Wand-Elementboxen und Wandborde

Nischenreling-Mosaiq
Nischenreling Linero 2000
Nischenreling-Systeme 16mm und weitere Relingprogramme

Nischenwände beleuchtet
Nischenwände auf Maß



Einfräs-Reling universal

System zur Erstellung eigener Wände mit Nischenverkleidungen ab 16mm Stärke.

Eingefräste Relingleisten.

Verwenden Sie Nischenverkleidungen aus der Küchen-Industrie o.ä.

Nur ein Profil als Basis-Element.

Mit diesem System erstellen Sie eingefräste Reling-Systeme nach eigenen Vorstellungen und unabhängig davon, ob der von Ihrem Kunden für seine Küche ausgesuchte Küchenmöbelhersteller solche Lösungen anbietet.

Küchendesigns ändern sich immer wieder. Trends umzusetzen ist für Küchenplanende ein Muß.

Aber man sollte nicht immer kostenintensiven Vorgaben folgen, sondern kann gleiche Planungsergebnisse auch mit cleveren Alternativen erzielen.

Eine dieser Alternativen ist unser Nischensystem mit zuschneidbaren Profilen zur Umsetzung eigener Planungen. Dabei ist es unerheblich ob Sie nur eine Linie mit Profil in Ihre Wandverkleidung einarbeiten -oder beliebig viele.



Paneel-Profil

Das Kernstück unseres Systems.

Dieses wird in die Wandverkleidung (welche Sie vom Möbelhersteller liefern lassen) eingefräst (ab 16mm Plattenstärke).

Es ist 150cm lang, kann zugeschnitten werden -oder ist durch weitere angesetzte Profile auch beliebig zu verlängern.

Um -falls erforderlich- die [Seiten der Wandverkleidung](#) mit der Einfräsung abzudecken, bieten wir ein 150cm langes Abdeckprofil 25 x 2mm an.

Ausführung	Bestellnr.
Paneel-Profil 1,5m Stahloptik	42140
Paneel-Profil 1,5m schwarz	42141
Abdeckprofil 1,5m Stahloptik	42163



Einhängbare Funktions-Elemente

Diese führen Sie mit der oberen Ausformung einfach in die Nut des Paneel-Profiles ein.

Die Elemente setzen sich selbst fest, wenn sie sich an die Nischenwand anlegen. Sie sind jederzeit abnehmbar oder zu verschieben.

Einzelhaken und Hakenleiste

Haken 15mm breit, 20mm hoch / Leiste mit 5 Haken, 330mm lang.

Ausführung	Bestellnr.
Einzelhaken Stahloptik	42142
Einzelhaken schwarz	42143
Hakenleiste Stahloptik	42144
Hakenleiste schwarz	42145



Gewürz- und Flaschenbord

Zur Aufnahme von Gewürzdosen, Ölflaschen, Zuckerstreuer o.ä. und sonstigen Utensilien. Innen 65mm tief. H= 20mm, L= 300mm.

Offener Halter für Flaschen usw. (für 1 Flasche)

Dieser Halter kann in der Höhe durch Ansetzen von weiteren Haltern ergänzt werden. Verbinders sind inklusive. 200mm lang und 200mm hoch, 100mm tief.

Ausführung	Bestellnr.
Gewürz-/Flaschenbord Stahlopt.	42146
Gewürz-/Flaschenbord schwarz	42147
Weinflaschenhalter Stahloptik	42148
Weinflaschenhalter schwarz	42149

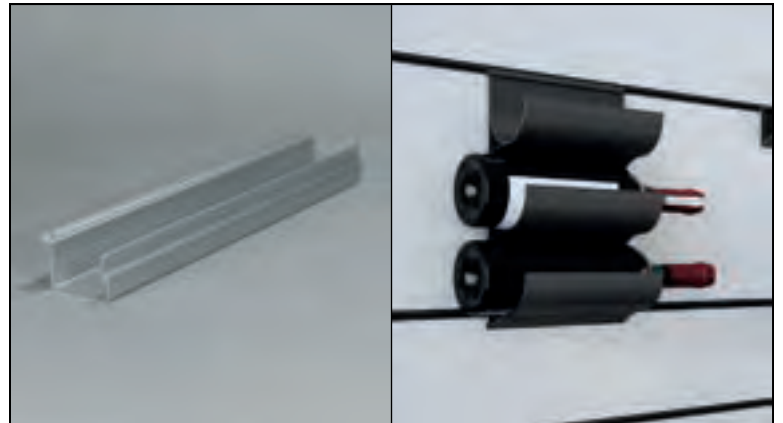

Papierrollenhalter geschlossen

Damit es immer aufgeräumt aussieht, mit abnehmbarem Verschlussdeckel. Breite 235mm, Höhe 200mm.

Folienhalter mit Abrisskanten

Für Alufolie und Frischhaltefolien. Mit Abrisskante an jeder Folienablage. Länge 330mm, Höhe 138mm, Tiefe 65mm.

Ausführung	Bestellnr.
Rollenhalter Stahloptik	42150
Rollenhalter schwarz	42151
Folienhalter Stahloptik	42152
Folienhalter schwarz	42153

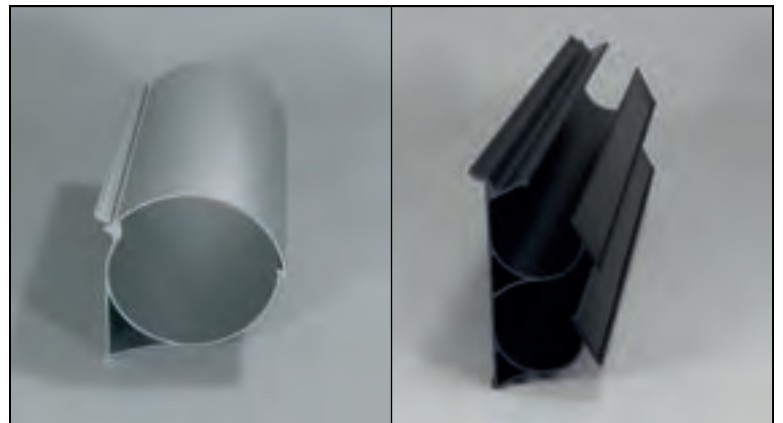

Universal-Ablage

In zwei Breiten. Tiefe immer 200mm, Höhe 60mm. Geschwungenes Profil mit ebener Ablagefläche oben.

Ausführung	Bestellnr.
Länge 200mm Stahloptik	42154
Länge 200mm schwarz	42155
Länge 300mm Stahloptik	42156
Länge 300mm schwarz	42157





Wandsystem für Design und Funktion in Edelstahl

Gestalten Sie Rückwände. Setzen Sie Designakzente. Verwenden Sie gut aussehende Funktionsborde.

Mit dem System Onda verbinden Sie Design und Funktionalität.

Dabei ist das Programm klar aufgebaut und bietet ein 90cm langes Funktionsmodul mit dunkelgrau getönter Glasplatte (im Lieferumfang enthalten) auf welche Sie Dekorationsgegenstände oder Küchenutensilien abstellen können und im unteren Bereich Haken, die nützliche Gerätschaften aufnehmen. Gleichzeitig können Sie optional unten einen Papier-Rollenhalter anbringen.

Für Puristen empfiehlt sich die Bügelstange mit Haken.

Ausführung	Bestellnr.
Bügelstange 90cm	48670
Funktionsmodul 90cm	48671
Rollenhalter 29cm	48672
Haken 3er Set	48673

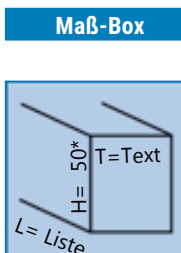

Selbstverständlich sehen auch mehrere Elemente nebeneinander gut aus.

Tiefe 9cm bzw. 20cm.

*= Die Höhe der Profile beträgt 50mm ohne Einhängeteile.



Wandorganisation WallCase

Organisieren Sie die Arbeitsbläue. Halten Sie oft benötigte Utensilien immer griffbereit und nutzen Sie diese gleichzeitig als dekorative Elemente in der Küche.

Die offenen Boxen aus Metall in Farbe RAL7021 schwarzgrau und in Kombination mit gebürstetem Edelstahl werden an die Wand geschraubt (12kg Tragkraft) oder geklebt (6kg Tragkraft). Schrauben und Spezial-Kleber sind im Lieferumfang enthalten.

Ein nützlicher Blickfang in der modernen Küchenplanung.



Messer-Box mit Schlitz für mindestens 4 Messer. H= 400 / B= 254 / T= 70mm.



Mit herausnehmbarem Zwischenboden
Flaschen- oder Utensilien-Box
H= 400 / B= 254 / T= 70mm.



Gewürzdosen- oder Utensilien-Box
H= 260 / B= 254 / T= 70mm.



Ausführung	Bestellnr.
Gewürzdosenbox	42077
Flaschenbox	42078
Messerbox	42079

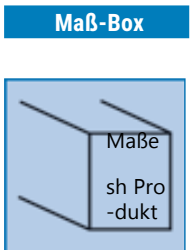



Vorwand-System

Die wie schwebend vor der Nischenwand liegende Funktionsebene nimmt System-Elemente wie Ablagen, Haken usw. auf.

Diese Einhängeteile sind flexibel einzustzen und können jederzeit beliebig anders positioniert werden.

Der Wandabstand von 75mm (Frontseite) bringt die Funktionselemente gut in den Griffbereich und die Verstrebungen mit den Profilen, in welche die System-Elemente eingehängt werden können, gibt es in unterschiedlichen Breiten.

Deren Höhe beträgt immer 500mm.

Das elegante, matte schwarz sorgt für edle Anmutung.

Ausführung	Bestellnr.
Vorwandsystem-Verstrebung	
600mm breit	48470
900mm breit	48471
1200mm breit	48472

Maß-Box

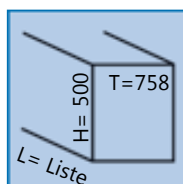

Universal-Ablage

Zum Abstellen beliebiger Utensilien wie im Kochbereich z.B. Gewürzdosen, Ölfaschen usw., im Spülbereich Spülmittel, Schwämme oder sonstige Utensilien.

Auch Kräutertöpfe machen sich gut auf der Ablage.

Schwarz pulverbeschichtet.

Ausführung	Bestellnr.
Universal-Ablage	48473

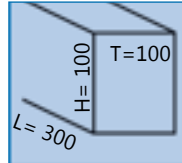

Smartphone-Ablage

Damit Sie über die Freisprechanlage Ihres Telefons auch während der Küchenarbeit immer Ihre Telefonate führen können.

Oder zum Ablesen von Kochrezepten usw.

Schwarz pulverbeschichtet.

Ausführung	Bestellnr.
Smartphone-Ablage	48474

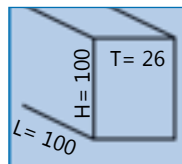

Zubehör-Halter mit Haken

Entweder als Hakenleiste um diverse Utensilien dort einzuhängen oder als Aufnahme für Messer bzw. sonstige Küchenhelfer, welche einfach zwischen die Aussparungen gesteckt werden und sich dort festsetzen.

Schwarz pulverbeschichtet.

Ausführung	Bestellnr.
Zubehör-Halter	48475

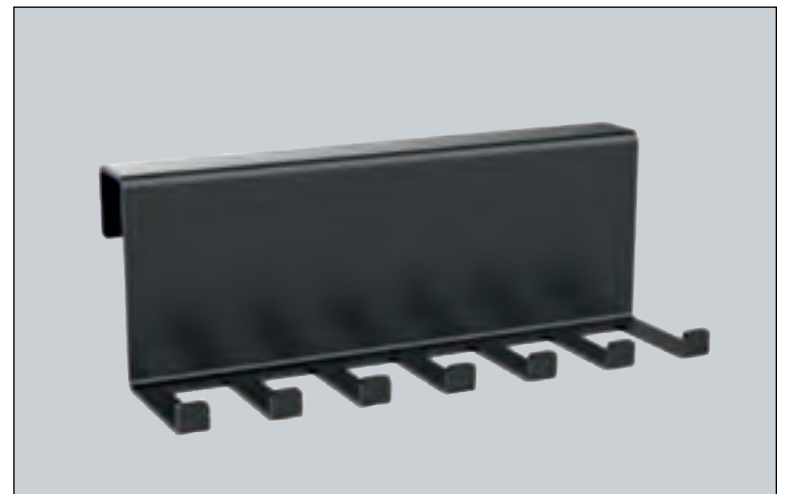
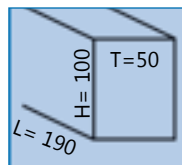

Haken

Einzelne Haken zum aufhängen von Kellen, Tüchern usw.

Schwarz pulverbeschichtet.

Ausführung	Bestellnr.
Einzelhaken	48476

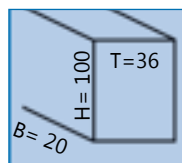



Titan ist keine herkömmliche Relling.

Die Besonderheit bietet Ihnen die Erstellung einer Relling mit Edelstahloptik-Profil aus einem Stück bei Längen bis 3 Meter.

So haben Sie keine Unterbrechung oder Verbindungsstücke im System und eine wesentlich wertigere Optik.

Eine weitere Besonderheit ist der "schwebende" Charakter des Systems. Die Wandhalter sind hinter dem Profil ausserhalb des Sichtbereiches angebracht.

Damit Sie auch ganz einfach planen können, bieten wir ein bereits fertiges **Set** von 3m Länge inklusive wertiger und sinnvoller Einhängemodule an.

Im Set enthalten sind neben dem Rellingprofil in 3m Länge eine Universalablage, sechs verschiebbare Haken und eine Tuchleiste.

Optionales Zubehör oder Verlängerungen können Sie einplanen.

Auch individuelle Planungen mit einzelnen Profilen von 120cm Länge sind möglich.

In Farbe schwarz stellen Sie das System immer individuell zusammen (kein Grundset).

Ausführung	Edelstahl Bestellnr.	schwarz Bestellnr.
Komplettset 3m	47056	nicht lieferbar
Rellingprofil 120cm	47049	47041
Wandhalter für Rellingprofil	47055	47042
Universalablage B= 50cm	47053	-
Rollenhalter B= 28cm	47052	47045
Haken-set 3er	47051	47043
Glasablage B= 35cm	-	47044



Set 1



Set 2



Set 3

Kesseböhmer Linero EasyLine

Die Reling-Sets in Tiefschwarz und sinnvoller Zusammenstellung.

Da diese Sets nicht erweiterungsfähig sind, sieht das Konzept vor, bei Bedarf mehrere Sets zu planen. Deshalb sind diese so zusammengestellt, dass man clevere Kombinationen damit erstellen kann.

Ausführung	Bestellnr.
Set 1, bestehend aus 80cm Profil, Hakenleiste und Universalablage	48390
Set 2, bestehend aus 80cm Profil, Rollenhalter und Universalablage	48391
Set 3: 80cm Profil, Rollenhalter, Haken	48392

Maß-Box

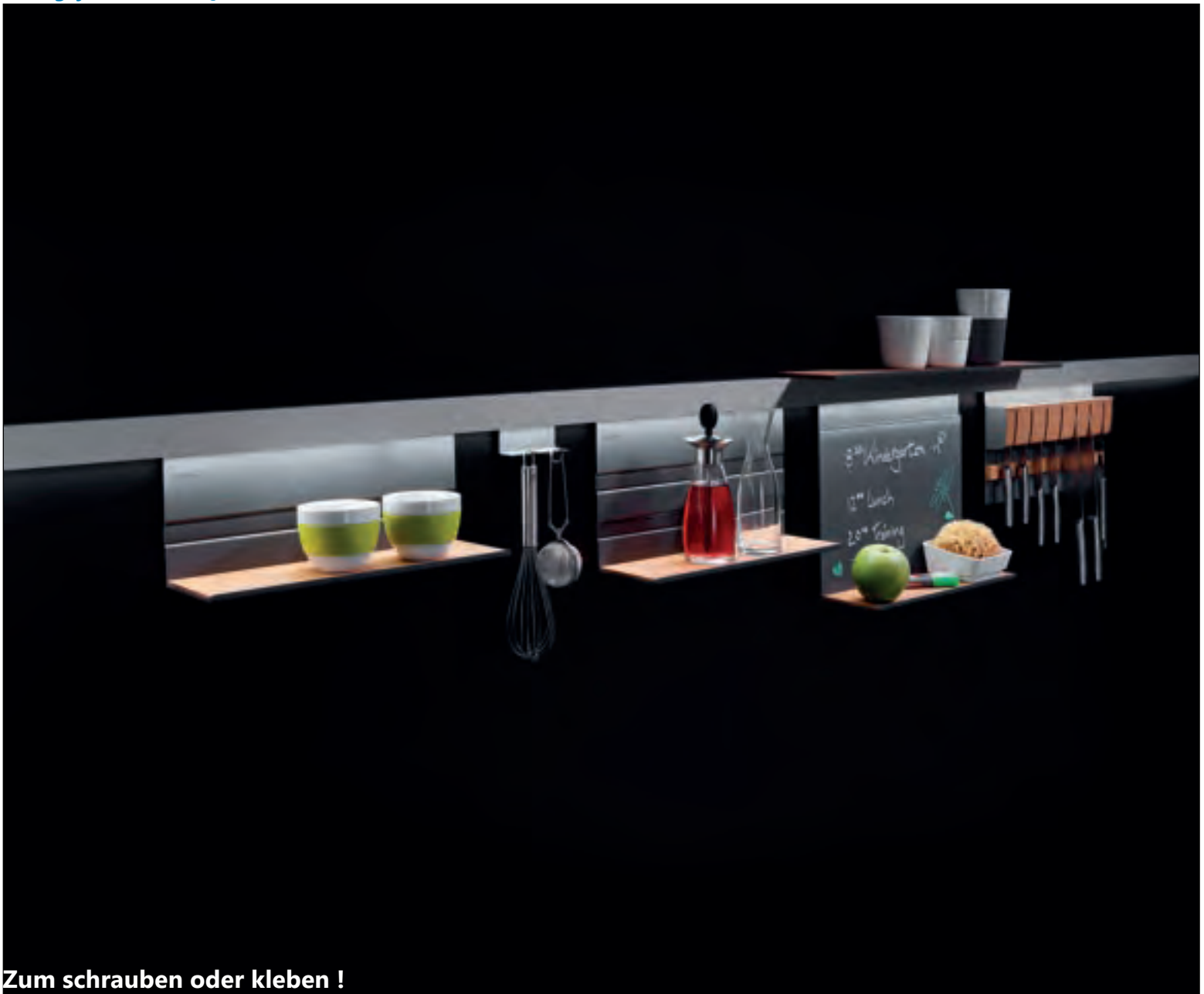

Zum schrauben oder kleben !

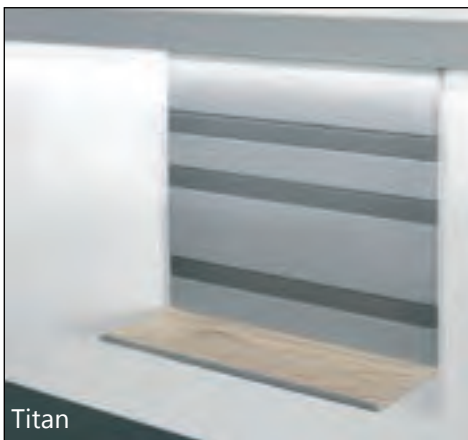

Titan



Graphit

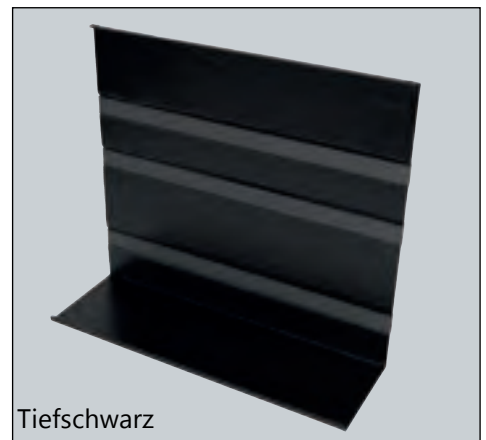

Tiefschwarz

Kesseböhmer Linero MosaiQ

MosaiQ- das Nischenreling-System mit vielen Gebrauchsmöglichkeiten.

So sind eine optionale Beleuchtung in der Wandleiste oder Kräutertöpfchen und Ablageborde in verschiedenen Ebenen -auch oben auf der Profilleiste- sowie in verschiedenen Ausstattungen ins System integriert.

Als Basis dient MosaiQ ein Multifunktionsprofil aus Aluminium. In dieses können unten oder oben Funktionselemente eingehängt werden. Eine Oberfläche in Mikrostruktur sorgt für die besondere Haptik und greift den Trend nach authentischen, natürlichen Materialien auf. Die Oberflächen in **Titangrau**, **Graphit** oder **Tiefschwarz** passen vielseitig und selbst Kombinationen der Systeme Linero 2000 und Linero MosaiQ sind möglich.

Bewährte und neue Elemente geben dem System letztlich seinen aktuellen Charakter.

Schalen und Köcher ermöglichen die ständige Bereitstellung frischer Küchenkräuter.

Verbauung ist bis direkt unter die Hängeschränke möglich. Eine **Beleuchtung** für die Profile ist ebenfalls möglich.

Kleben statt schrauben

Haftmittel zur Befestigung des Aluminiumprofils auf tragfähigen, glatten und ebenen Untergründen (wie Fliesen, Glas, Holz, Laminaten, Metallen und vielen Kunststoffen).

Set mit allem erforderlichen Zubehör.
Reicht für ca. 1,5m Verklebung.

Ausführung	Bestellnr.
Kleberset	48299



MosaiQ Profilleiste Edelstahl

Passend zu allen Moduloberflächen. Edelstahl-optik.

Aluminiumprofil mit 2 Endkappen, Verbinder, Schrauben und Dübel im Set.

Als Einzelelement oder als Verlängerungs-Stück einsetzbar.
Das System ist beliebig kürzbar. H= 40mm, T= 30mm.

Ausführung	Bestellnr.
Edelstahl-optik, 600mm lang	48275
Edelstahl-optik, 1200mm lang	48276
Edelstahl-optik, 1500mm lang	48274
Tiefschwarz 600mm lang	48335
Tiefschwarz 1200mm lang	48336

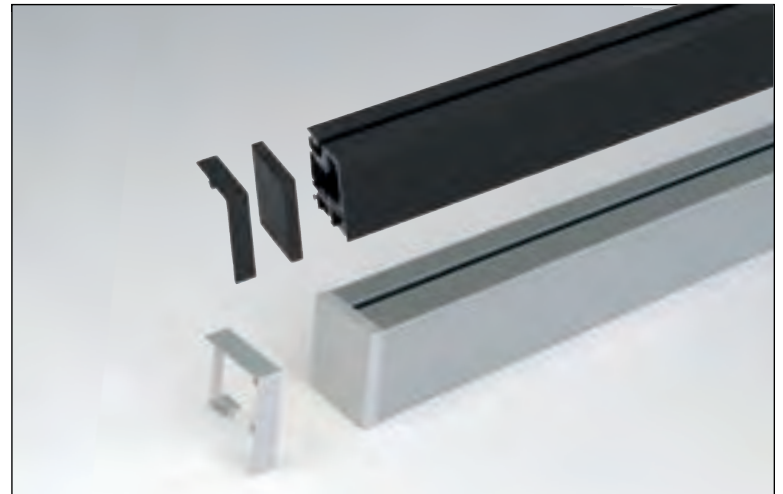
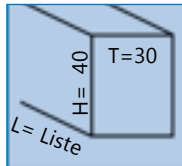

MosaiQ Beleuchtung für Profilleiste

passend zu allen Profil-Leisten, bis 6m Länge.

Die Licht-Einsätze sind dimmbar und haben Farbwechsel-Technik.

Steuerung über im Lieferumfang des Steuerungssets enthaltene Fernbedienung.

Bestellen Sie das Lichtprofil in gewünschter Länge und Menge.
Dazu das Steuerungsset mit Verteiler bis 5 Lichtprofilen und inklusive Netzteil mit Empfänger und Fernbedienung. Das Set ist nicht in der Profilleiste unterzubringen.

Jede Leuchte hat eine Anschlussleitung 1,8m vom Profil zum Verteiler. Optional gibt es dazu ein Verlängerungskabel 3m.

Die Leuchten werden einfach in die Profilleisten eingeklipst und liegen innen.

Lichtfarbe von 2700K bis 6400K einstellbar. Dimmbar.

Ausführung	Bestellnr.
Leuchte 600mm	42070
Leuchte 900mm	42071
Leuchte 1200mm	42072
Leuchte 1500mm	42073
Steuereset	42074
Verlängerungskabel 3m	42075





Sets Linero MosaiQ im attraktiven Verkaufskarton

Um auch nach dem Küchenverkauf oder im Mitnahmebereich dieses attraktive Programm anzubieten, wurden diese leicht verkäuflichen Sets zusammengestellt. Gängige Produkte in verkaufsfertiger Verpackung und selbstverständlich mit allen Programmbestandteilen erweiterbar.

Aber auch verkauft mit der Küche sparen Sie Planungsaufwand von einzelnen Artikeln, wenn Sie sich für ein Set entscheiden.

Sets nicht in Tiefschwarz erhältlich.

Inhalt Set 1: 60er Profilstange, Doppelhaken, Universalablage, Schale.
 Inhalt Set 2: 2 x 60er Profilstange, Universalablage, 2 x Doppelhaken, Schale und Rollenhalter einfach.

Ausführung	Bestellnr.
Set 1 Titan	48300
Set 1 Graphit	48312
Set 2 Titan	48302
Set 2 Graphit	48313



Memoboard

Vielseitiges Produkt, an welchem Magnete haften und das Ihre schriftlichen Notizen aufnehmen kann.

Die Frontseite ist speziell beschichtet und mit abwischbaren Stiften beschriftbar.

Ausserdem lässt sich das Element als Universalablage nutzen.

Auch zur Aufnahme von Schale flach oder Köcher.

Ausführung	Bestellnr.
Titan	48289
Graphit	48308
Schale H= 55mm	48291

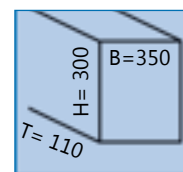

Ablagebox für Universalablage

Holz Eiche hell, zum Einsetzen in die Universalablagen.

Sehr aufwändig gearbeitete Boxen in handwerklicher Anmutung.

Lieferung inklusive gefräster Griffschalen und Deckel.

Für alle Universalablagen in 350mm Breite (Folgeseite) oder als Solitär in der Küche.

Ausführung	Bestellnr.
Holzbox mit Deckel	48316

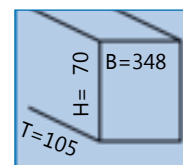



Obere Ablage 585mm lang
Metall-Ablage zum Einhängen oben ins Profil. Mit Frontsteg - dadurch Einlage von Rauchglas grau oder Holzdekor möglich.

Länge 585 / Tiefe 109mm.

Ausführung	Bestellnr.
Titan	48284
Graphit	48306
Einlage Rauchglas	48288
Einlage Eiche	48286



Obere Ablage 250mm lang
Metall-Ablage zum Einhängen oben ins Profil. Mit Frontsteg - dadurch einlegen von Rauchglas grau oder Holzdekor möglich.

Länge 250 / Tiefe 109mm.

Ausführung	Bestellnr.
Titan	48283
Graphit	48307
Tiefschwarz	48340
Einlage Rauchglas	48287
Einlage Eiche	48285



Hakenleisten
unten einhängbar, 2er oder 6er.
Breiten: 2er= 85mm
6er= 250mm

Höhe 40 / Tiefe 44mm.

Ausführung	Bestellnr.
2er Titan	48280
6er Titan	48281
2er Graphit	48304
2er Tiefschwarz	48337



Tuch- und Kellenleiste
unten einhängbar.
H= 46 / B=350 / T= 177mm.

Ausführung	Bestellnr.
Titan	48282
Graphit	48305
Tiefschwarz	48339

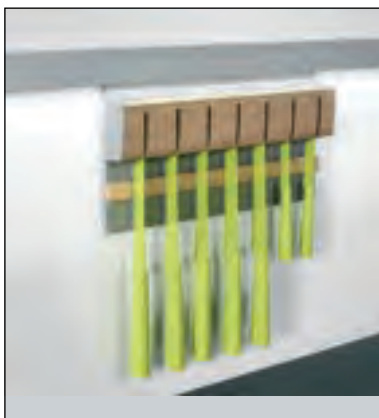

Messerhalter magnetisch
mit Holzeinsatz. Lieferung ohne Messer.
H=200 / T= 45 / B= 350mm.

Ausführung	Bestellnr.
Metall/Holz Graph.	48376

Folienrollenhalter zweifach
mit Abrisskannte die bei Benutzung hochklappt und sicher schneidet (patentiert). Auch für die neuen 340mm breiten Folien.
H= 300 / T= 110 / B=350mm.

Ausführung	Bestellnr.
Titan	48293
Graphit	48310
Tiefschwarz	48342



Papierrollenhalter einfach
für Küchenrollen.
H= 120 / T= 155 / B= 350mm.

Ausführung	Bestellnr.
Titan	48294
Graphit	48311
Tiefschwarz	48338



Universalablage niedrig
Verwendung der Einlage Holz oder Glas ist möglich, auch die der Schale (sh. Memoboard) und der Ablagebox (Seite links)

H= 140 / T=110 / B= 350mm.

Ausführung	Bestellnr.
Titan	43383
Graphit	48384
Tiefschwarz	48348



Universalablage
Abbildung mit Einlage Eiche. Auch zur Aufnahme von Kräutertopf (auch als Köcher verwendbar) und für flache Schale (sh.Memoboard) oder Ablagebox Holz (linke Seite). H=300mm

Ausführung	Bestellnr.
Titan	48292
Graphit	48309
Tiefschwarz	48341
Einlage Rauchglas	48314
Einlage Eiche	48315



Kräutertopf oder Köcher, hoch.
Kunststoffteile weiss. Schwabende Wirkung durch Rücksprung und Radian. Passend zu Universalablagen. Teiler-Einsatz schwarz.
H= 156 / T= 135 / B= 135mm.

Ausführung	Bestellnr.
Kräutertopf bzw. Köcher	48290





Linero 2000 von Kesseböhmer

Die Systemkomponenten werden von unten in die Profileisten eingehängt und sind auch für unsere Leuchtsysteme auf Seite 35 geeignet.

Lieferbar in den Oberflächen Edelstahlfinish und Aluminium ist dieses bewährte System für jede Küchenplanung einsetzbar.

In Edelstahlfinish sind die Einhängeteile ausgeführt, damit diese zu den Edelstahl-Teilen passen. Durch die breiten Bänder und Profile kommen die Materialien sehr gut und harmonisch zur Geltung.

Wir bezeichnen zur besseren Zuordnung beide Versionen mit "Edelstahl".

Kern des Systems ist ein Profil, das an die Wand montiert wird und unten eine Nut hat.

In diese Nut werden verschiedene Systemteile je nach Wunsch eingehängt.

Diese können in der Nut verschoben werden und fixieren sich selbst.

Durch Anheben ist dann wieder eine Verschiebung und beliebige Platzierung möglich.



Durchdachte Details

Schon die Ideen im System heben es von der Masse der Relingsysteme ab.

So ist die Einhängung der System-Elemente von unten in eine Nut sehr vorteilhaft für die Fixierung dieser Teile.

Sobald sie zur Wand hin in ihre Endposition gehen, setzen sie sich an der jeweiligen Position fest.

Neigt man sie leicht nach vorn, lassen sie sich verschieben und bei stärkerer Neigung aus der Nut herausnehmen.

Besonders clever ist die Schneide-Vorrichtung beim Rollinero-Rollenhalter.

Zunächst kann er drei wichtige Rollen für den Haushalt aufnehmen: Papier, Alufolie und Stretchfolie.

Gerade die Folien Alu und Stretch sind aber in der Anwendung / beim Abreißen problematisch.

Deshalb hat Rollinero versenkte Abrisskanten. Diese kommen hervor, wenn man die Folie abzieht und diese nach unten an den Rahmen führt.

Sind die Abrisskanten ausgefahren, einfach schräg daran entlangziehen und die Folien werden sauber abgeschnitten.



Ausführung	Bestellnr.
Rollinero Edelstahl	48250
Rollinero Alu	48350

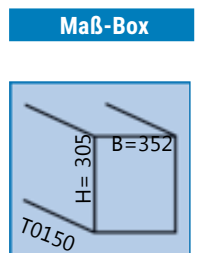



Profilleisten-Set incl. Endkappen und Verbinder, auf Länge zuschneidbar. Tiefe 25mm, Höhe 15mm. Mit Trägerprofil.

Ausführung	Bestellnr.
Edelstahl 600mm	48270
Edelstahl 900mm	48271
Edelstahl 1200mm	48272
Edelstahl 1500mm	48273



Hakenleiste 6-fach mit 6 Haken, Länge 380mm.

Hakenleiste 2-fach mit 2 Haken, Länge 87mm.

Ausführung	Bestellnr.
6er Edelstahl	48251
2er Edelstahl	48254



Kellen- und Tuchleiste

Länge 570mm

Ausführung	Bestellnr.
Edelstahl	48252



Papierrollenhalter einfach

Für Haushaltsrollen.
H= 260 / T= 150 / B= 352mm.

Ausführung	Bestellnr.
Edelstahl	48353

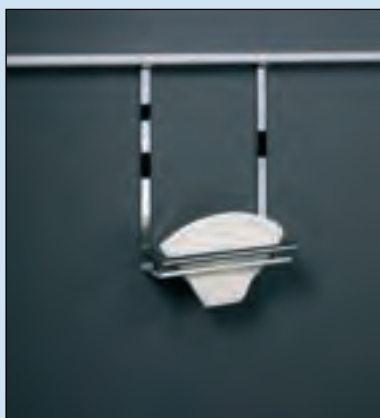

Filtertütenhalter

Für alle gängigen Filtertypen.
H= 290 / T= 150 / B=352mm.

Ausführung	Bestellnr.
Edelstahl	48258
Alu	48358

Universalablage

Für die Ablage beliebiger Utensilien und deshalb entsprechende Breite sowie Höhe.

T= 150 / B= 440 / H=275mm.

Ausführung	Bestellnr.
Edelstahl	48255

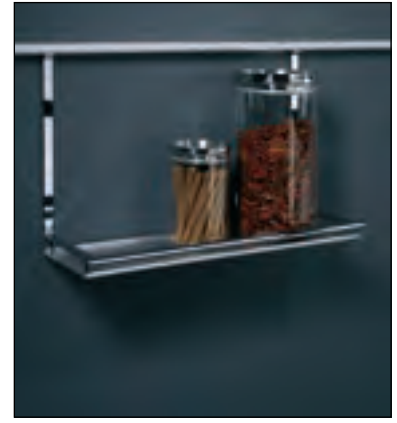

Gewürzbord 2-etagig

2etagiges Gewürzbord für Dosen und Flaschen bis 59mm Durchmesser und Höhe bis 110mm.

T= 80 / H= 273 / B= 380mm.

Ausführung	Bestellnr.
Edelstahl	48256
Alu	48356



Kochbuchablage

Mittels Stellbügel in Schräglage hochklappbar.

T= 47 / H= 320 / B=440mm.

Ausführung	Bestellnr.
Edelstahl	48265
Alu	48365



Köcherhalter

Halter mit 1 Edelstahl- oder Aluköcher.

Köcher immer in Ausführung wie Gestänge.

H= 336 / T= 150 / B= 147mm.

Ausführung	Bestellnr.
Köcherh. Edelstahl	48263
Köcherhalter Alu	48363



Schreibsethalter

Halter für Schreibutensilien (Norm-Zettelblock und Stifte / Kugelschreiber), inklusive Zubehör.

T= 150 / H= 273 / B0 135mm.

Ausführung	Bestellnr.
Schreibsethalter	
Edelstahl	48267





Messerhalter
mit Holzblock und Schutz-
scheibe.
Lieferung ohne Messer.

T= 80 / H= 255 / B= 380mm.

Ausführung	Bestellnr.
Edelstahl	48261
Alu	48361



Deckelhalter
Universell für verschiedenste
Topfdeckel.
Ein Klemm-Mechanismus
hält die Deckel.

Ausführung	Bestellnr.
Edelstahl	48257



Spülutensilienhalter
So haben Sie immer schnell
griffbereit und aufgeräumt:
Spülmittel, Handtücher, Spül-
tücher usw.

T= 150 / H= 271 / B= 505mm.

Ausführung	Bestellnr.
Edelstahl	48268
Alu	48368



Der Klassiker: **Kesseböhmer Linero Breitband**

Die Systemteile für das 16mm-Rohr sind sehr hochwertig verarbeitet.

Es werden die Oberflächen Edelstahloptik, alumatt, und verchromt poliert angeboten.

Die Edelstahloberfläche hat gebürsteten Charakter bei den Rohren. Da es aber produktionstechnisch nicht exakt möglich ist, diese Struktur auch auf die Formteile und Einhängemodule zu übertragen, gibt es leichte Unterschiede in der Oberfläche "Edelstahloptik", die aber gut miteinander harmonieren.

Für eine bessere Zuordnung werden die Oberflächen grundsätzlich mit "Edelstahl" bezeichnet.

Die Flachband-Module geben dem Relingsystem eine noch wertigere Optik.

Ausserdem sind sie sinnvoll konstruiert und halten auf den Modulen abgestellte Gegenstände sicherer am Platz.

Hochwertigste Verarbeitung und "Made in Germany" stehen für lange Freude an diesen Produkten.



Relingrohr
Durchmesser 16mm.

Ausführung	Bestellnr.
60cm chrom	47100
60cm alumatt	47102
60 Edelstahl	47103
120cm chrom	47109
120cm alumatt	47111
120cm Edelstahl	47112



Rohrbogen 90° und 45/135°
Als Innen- oder Aussenecke einsetzbar.



Ausführung	Bestellnr.
90° chrom	47070
90° alumatt	47072
90° Edelstahl	47073
45° chrom	47080
45° alumatt	47082



Rohrverbinder
Kunststoffverbinder, sitzt an den Verbindungsstellen unsichtbar im Rohr.

Ausführung	Bestellnr.
grau/weiss	47120



Rohrhalter
Typ "Modern"
Eckig, Wandabstand 50mm.
Dübel Bohrung D= 6mm.
Inklusive Befestigungsmaterial.

Ausführung	Bestellnr.
chrom	47090
alumatt	47092
Edelstahl	47093



Endkappen
Typ "Modern"

Ausführung	Bestellnr.
chrom	47060
alumatt	47062
Edelstahl	47063

S-Haken
Verpackungseinheit und Preis per 5 Stück.

Doppelhaken
Verpackungseinheit und Preis per 1 Stück.

Ausführung	Bestellnr.
5 S-Haken chrom	47094
5 S-Haken alumatt	47095
5 S-Haken Edelstahl	47096
Doppelhak. chrom	41144
Doppelh. Edelstahl	41143



Rollenhalter dreifach Dieses Modell ist mit einfacher Abrisskante ausgestattet.

T= 55 / H= 365 / B= 325mm.

Ausführung	Bestellnr.
chrom	41286
Edelstahl	41279



Rollenhalter dreifach "Rollinero"
Rollenauflagen mit hochfahrenden Schneidkanten.
Erläuterungen dazu Seite 285.
ehr komfortable handhabung.

T= 155 / H= 390 / B= 325mm.

Ausführung	Bestellnr.
chrom	41288
Edelstahl	41283



Rollenhalter einfach
Für Papier-Küchenrollen.
T= 180 / H= 152 / B= 325mm.

Ausführung	Bestellnr.
chrom	41585
alumatt	41587
Edelstahl	41588



Universalablagen
Maße hoch:
B=455x T=185x H=270mm
Maße niedrig:
B=455x T=185x H=150mm

Ausführung	Bestellnr.
hoch chrom	41570
hoch Edelstahl	41573
niedrig chrom	41575
niedrig Edelstahl	41578

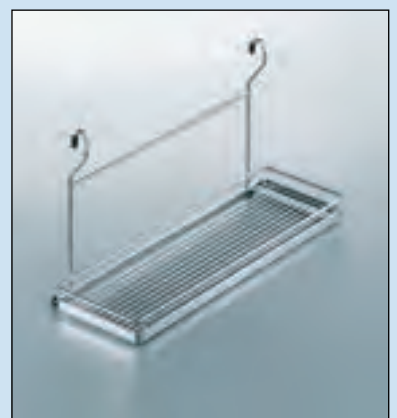



Gewürzbord 2 Etagen

Für handelsübliche Gewürz-
dosen.

T= 90 / H= 275 / B= 350mm.

Ausführung	Bestellnr.
chrom	41296
alumatt	41297
Edelstahl	41298

Topfrost

Schnell griffbereit weil immer
guter Zugriff an der Reling.

T= 300 / H= 35 / B= 200mm.

Ausführung	Bestellnr.
chrom	41490
alumatt	41491



Deckelhalter

Funktionsweise siehe Seite ...

T= 80 / H= 275 / B= 93mm.

Ausführung	Bestellnr.
chrom	41511
Edelstahl	41513

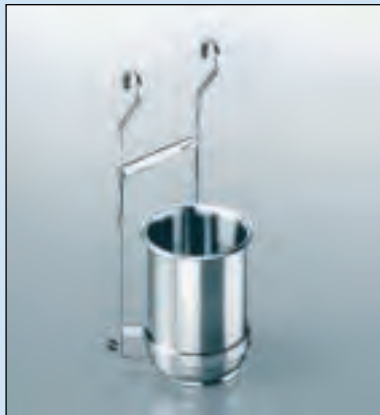

Köcher-Halter

Mit Edelstahl-Köcher.

T= 150 / H= 360 / B= 145mm.

Ausführung	Bestellnr.
chrom	41276
Edelstahl	41278

Rollen- und Flaschen-Ablage

Ob die Box von My Muesli oder
die Weinflasche: passt.

T= 200 / H= 340 / B= 260mm.

Ausführung	Bestellnr.
alumatt	41597

Sondermodelle:



Eckkorb

Clevere Ausnutzung von unge-
nutzten Ecken. Für rechte Ecken.

T= 340 / H= 275 / B= 320mm.

Ausführung	Bestellnr.
chrom	41580
Edelstahl	41584

Universal-Auszug

Für die Kaffeemaschine usw.
Mit Glasplatte. Auszug läuft nach
vorne zur Arbeitsplattenkante hin.

T= 275 / H= 370 / B= 480mm.

Ausführung	Bestellnr.
chrom	41506
alumatt	41507



Mixerhalter

Mit Aufnahmemöglichkeit für
Zubehör.

T= 145 / H= 270 / B= 280mm.

Ausführung	Bestellnr.
chrom	41266
Edelstahl	41255

Wandablage Multi

Bringen Sie frei an der Wand ein
Relingrohr an und hängen Sie
diese Ablage wie ein abnehmba-
res Regal ein.

T= 180 / H= 630 / B= 450mm.

Ausführung	Bestellnr.
chrom	41565



Relingsets Rundrohr 16mm

Relingsets sind die planerisch und abwicklungstechnisch einfache Lösung für ein Nischenprogramm.

Unser Angebot umfasst die wesentlichen Grundsets, die Sie beliebig mit den Einzelteilen aus dem jeweiligen Relingprogramm ergänzen können.

Hinweise zum betreffenden System finden Sie bei der Beschreibung der einzelnen Grundsets.

Oft reichen diese dem Kunden ohne zusätzliche Systemteile, da bereits Haken enthalten sind.

In den Sets liefern wir:
Relingrohr rund, 2 Halter, 2 Endkappen, 5 S-Haken.

Bitte beachten Sie, dass wir die [120cm langen Sets auch mit 3 Rohrhaltern](#) liefern um zusätzliche Stabilität zu gewährleisten.

Eine preiswertere Version mit 2 Haltern ist im Angebot.



Ausführung	Bestellnr.
Chrom:	
Für Kesseböhmer Linero 60cm lang	47390
Für Kesseböhmer Linero 120cm lang -2 Halter	47380
Für Kesseböhmer Linero 120cm lang -3 Halter	47392

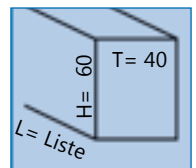

Relingsets Edelstahl

Wie oben beschrieben und passend für Ergänzungen mit System Kesseböhmer Linero.

Oberfläche Edelstahl



Ausführung	Bestellnr.
60cm lang	47580
120cm, 2 Halter	47381
120cm, 3 Halter	47584

Relingsets Alu-matt

Wie oben beschrieben und passend für Ergänzungen mit System Kesseböhmer Linero.

Oberfläche mattchrom.



Ausführung	Bestellnr.
60cm lang	47590
120cm , 3 Halter	47589

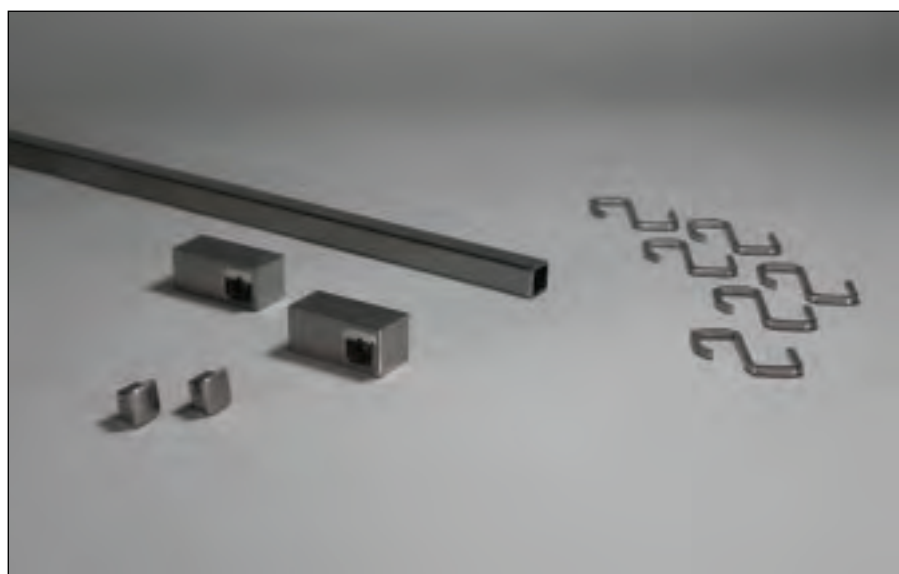

Quadrat-Reling

Relingsystem in modernem Design mit quadratischem Rohr und im Design passenden Einhängeteilen mit flachen Bändern.

Die Einhängeteile fixieren sich selbsttätig auf dem quadratischen Rohr besser als auf Rundrohren.

In Edelstahl ausgeführtes Gesamtprogramm, wobei es das oben abgebildete Set sowohl in Edelstahl als auch in verchromt glänzend gibt. Beide Sets sind erweiterungsfähig.

Erweiterungsfähig sind auch die Grundsets, welche links angeboten werden. Hier handelt es sich um ein Relingrohr, zwei Halter, zwei Endkappen und fünf S-Haken.

Zur klareren Zuordnung werden Rohre aus gebürstetem Edelstahl und die Zubehörteile in Edelstahlfinish - das aber optisch und in der Haptik genau auf die Rohre abgestimmt ist- unter dem Begriff "Edelstahl" aufgeführt.

Die Rohre haben eine Abmessung von 16 x 16mm.

Ausführung	Bestellnr.
Quadratreling-Komplettset , bestehend aus Rohr 120cm, 2 Haltern, 2 Endkappen, 5 S-Haken, Universalablage, Rollenhalter:	
Chrom	42100
Edelstahl	42101
Grundsets (kleines Bild):	
Edelstahl 60cm	42118
Edelstahl 120cm	42119



Relingrohr

60 oder 120cm.

Profil 16 x 16mm.

Ausführung	Bestellnr.
Länge 60cm:	
Edelstahl	42102
Länge 120cm:	
chrom	42103
Edelstahl	42104



Endkappen

Passen ins Rohr und schliessen mit Aussenkante Rohr ab (16 x 16mm).

Ausführung	Bestellnr.
chrom	42105
Edelstahl	42106

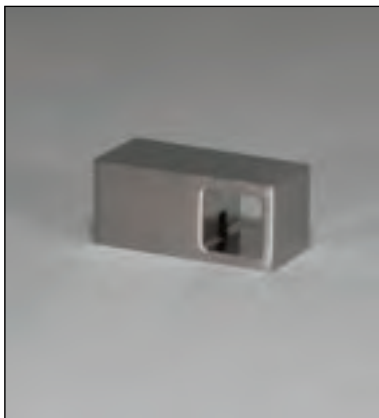

Rohrhalter

Länge 50mm,
B= 23mm, H= 23mm.

Ausführung	Bestellnr.
chrom	42107
Edelstahl	42108



S-Haken

Der ausgewiesene Preis ist für einen **Sechserpack !**

Die Haken werden nur im Sechserpack geliefert !

Ausführung	Bestellnr.
chrom	42109
Edelstahl	42116

Gewürzbord

Mit zwei Etagen, passend für alle gängigen Gewürzdosen aus dem Handel.

Tiefe Dosenrost lichte Weite 65mm.

Auch als Universalablage einsetzbar.

Ausführung	Bestellnr.
chrom	42110
Edelstahl	42111



Rollenhalter dreifach

Für Küchenrolle Papier, Alufolie und Frischhaltefolie.

Ausführung	Bestellnr.
chrom	42112
Edelstahl	42113



Papierrollenhalter einfach

Für handelsübliche Küchenrollen.

Ausführung	Bestellnr.
Edelstahl	42114



Universalablage

Zur Ausstattung mit den unterschiedlichsten Utensilien, Gewürzen, Ölen usw.

Auch Spülmittel finden hier ihren Platz aufgrund der langen Bänder mit abgesenktem Aufnahmerost.

Ausführung	Bestellnr.
Edelstahl	42115





Funktionssäulen

erfreuten sich viele Jahre grosser Beliebtheit und sind noch in grosser Zahl im Markt vorhanden.

Daher kommt es immer wieder zu Nachfragen bezüglich Ersatzteilen.

Wir führen noch solche Produkte.

Allerdings müssen wir uns den Zwischenverkauf und Liefermöglichkeiten vorbehalten, da die Systemkomponenten nicht mehr hergestellt werden und es sich um Restbestände handelt.

Bezüglich des Säulenrohres bitten wir um Ihre gezielte Anfrage mit Längenwunsch und wir werden gerne unsere Liefermöglichkeiten prüfen.



Tischfuss fahrbar

Höhenverstellbar;
Breite 540mm.
Oberer Flansch B= 116mm.
Höhe 1035 bis 1135mm.

Ausführung	Bestellnr.
matthrom	46053

Ansatz Tischplatte Buche

Trapez 700 x 956 x 30mm.

Auch anderweitig verwendbar.

Ausführung	Bestellnr.
Buche Dekor	49072



Ansatz Tischplatte grau

Trapez 700 x 956 x 30mm.

Auch anderweitig verwendbar.

Ausführung	Bestellnr.
grau	49034





Halter zur Wandbefestigung
 Halter zur Achsrohrbefestigung.
 Maße: 250 x 310 x 24mm.

Ausführung	Bestellnr.
chrom	49043



Decken-Kappe gebohrt
 Für Achsrohr ohne Leuchten-satz.

Ausführung	Bestellnr.
chrom	49066
mattchrom	46066



Abdeck-Kappe geschlossen

Ausführung	Bestellnr.
chrom	49065
mattchrom	46065



Fuss-Stützring
 Stützring inkl. Stellring.
 Höhe 120mm, Durchmesser 360mm.

Ausführung	Bestellnr.
chrom	49057
mattchrom	46057

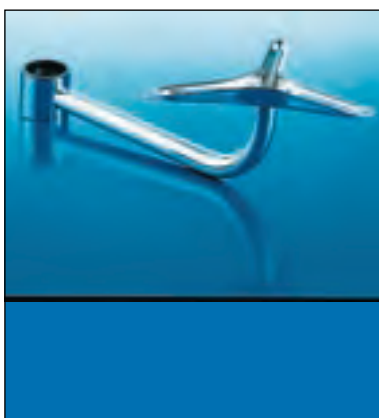

Träger für Tisch o.ä.
 Komplett incl. Stellring und Auflagering. Länge 500mm.
 Max. Belastung 15 kg.

Ausführung	Bestellnr.
chrom	49098

Drehtablar
 Rund mit Holzboden und Schwenkarm Holz Buche.

Höhe 100mm D=360mm

Ausführung	Bestellnr.
mattchrom/Buche	46049



Träger zum Säulentisch
 Höhe 120mm, Durchmesser 360mm.

Ausführung	Bestellnr.
mattchrom	46073



Bistro-Tisch Buche mit Schwenkarm
 Mit Buche-Dekor-Holzplatte, schwenkbar. Höhe 170mm Tisch-Durchmesser 600mm.
 Max. Belastung 15kg.

Ausführung	Bestellnr.
chrom/Buche	49056



Bistro-Tisch, grau mit Schwenkarm
 Mit Dekor-Holzplatte, schwenkbar. Höhe 170mm Tisch-Durchmesser 600mm.
 Belastung bis 15kg.

Ausführung	Bestellnr.
chrom/grau	49035



Deckenleuchten für Rohre
 Zur Anbindung der Rohre an die Decke über eine Leuchte haben wir noch Bestand von Deckenleuchten zum Rohr.
 Bitte fragen Sie bei Interesse

Ausführung	Bestellnr.
Auf Anfrage	



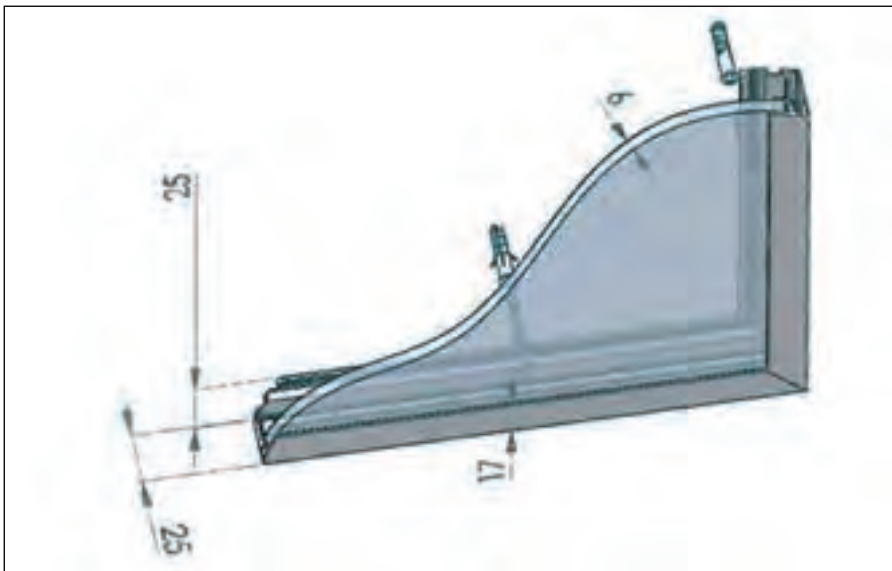

LED- Spritzschutz

Der besondere Effekt bei diesem Nischen-Panel ist neben der Spritzschutz-Funktion insbesondere die dekorative Gestaltungsmöglichkeit mit LED-Licht.

Das umlaufende Metallprofil in Platinum-Optik ist ca. 25mm stark und trägt die einseitig (innen) sandgestrahlte Platte aus getempertem Glas. Dadurch wird eine verbesserte Lichtstreuung der sechs eingesetzten LED-Strips erreicht und gleichzeitig bleibt das 6mm starke Glas pflegeleicht.

Komplettsset inkl. Montagematerial, Converter und LED.

900mm breit, 650mm hoch.

LED-Anschluss von unten. Der Converter sollte dehalb im Unterschrankbereich platziert werden.

Lichtfarbe Neutral 4500K.

Bei Zumischung von starkem Licht -z.B. aus der Dunsthaube- wirkt sich das auf die Lichtausbeute der Nischenwand aus und deren Leuchteffekt wird weniger.

Schaltmöglichkeiten mittels aller Schaltsysteme ab Seite 94.

Ausführung	Bestellnr.
90cm	41329
Energie label bei diesem Produkt nicht erforderlich, da lt. Richtlinie keine >Lightsource<.	

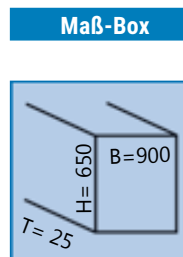



Anbringung
mehrerer Motive
/ Wiederholun-
gen nebenein-
ander möglich.



Nischenverkleidungen aus Acryl

Aus individuell bei der Montage anpassbarem Material. Die starken Acrylflächen (4mm) haben eine elegante weiße Rückseiten-Grundierung und sollen mittels transparentem Doppelklebeband auf weissgrundige Nischenwände oder Verkleidungen (z.B. weiss beschichtete Spanplatten/MDF-Platten/einfarbige Tapete) aufgeklebt werden.

Die Temperaturbelastbarkeit bis 80°C erlaubt den Einsatz an der Spüle.

Um das spätere Eindringen von Feuchtigkeit zu vermeiden, empfehlen wir die Ränder der Wände (nur an den Seiten, nicht auf der hinteren, weissen Rückwandfläche) mit Fugendichtmasse Acryl abzudichten. Reinigen Sie die Wände mit Spülmittel oder handelsüblichen geeigneten Reinigern unter Verwendung eines weichen Baumwoll- oder Microfasertuches.

Bei Gasherden ist der Einsatz nicht möglich, von Elektro-Kochfeldern ist sicherer Abstand zu halten.

Sie haben kein Planungsrisiko, da die Nischenwände auf der Baustelle vor Ort mit Standard-Werkzeug bearbeitet werden können. Ihr Monteur kann z.B. Ausschnitte für Steckdosen anfertigen, Bohrungen vornehmen oder die Platten sägen. Lediglich auf für das jeweilige Material geeignete Sägeblätter usw. muss er achten.

Die Platten werden individuell für Sie angefertigt.



Ausführung

Bitte fragen Sie mit Größe und Motivwunsch an.

Unser Produktionspartner wird Ihnen ein Angebot erstellen.

Bestellnr.

Maß-Box

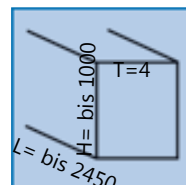

Lüftung

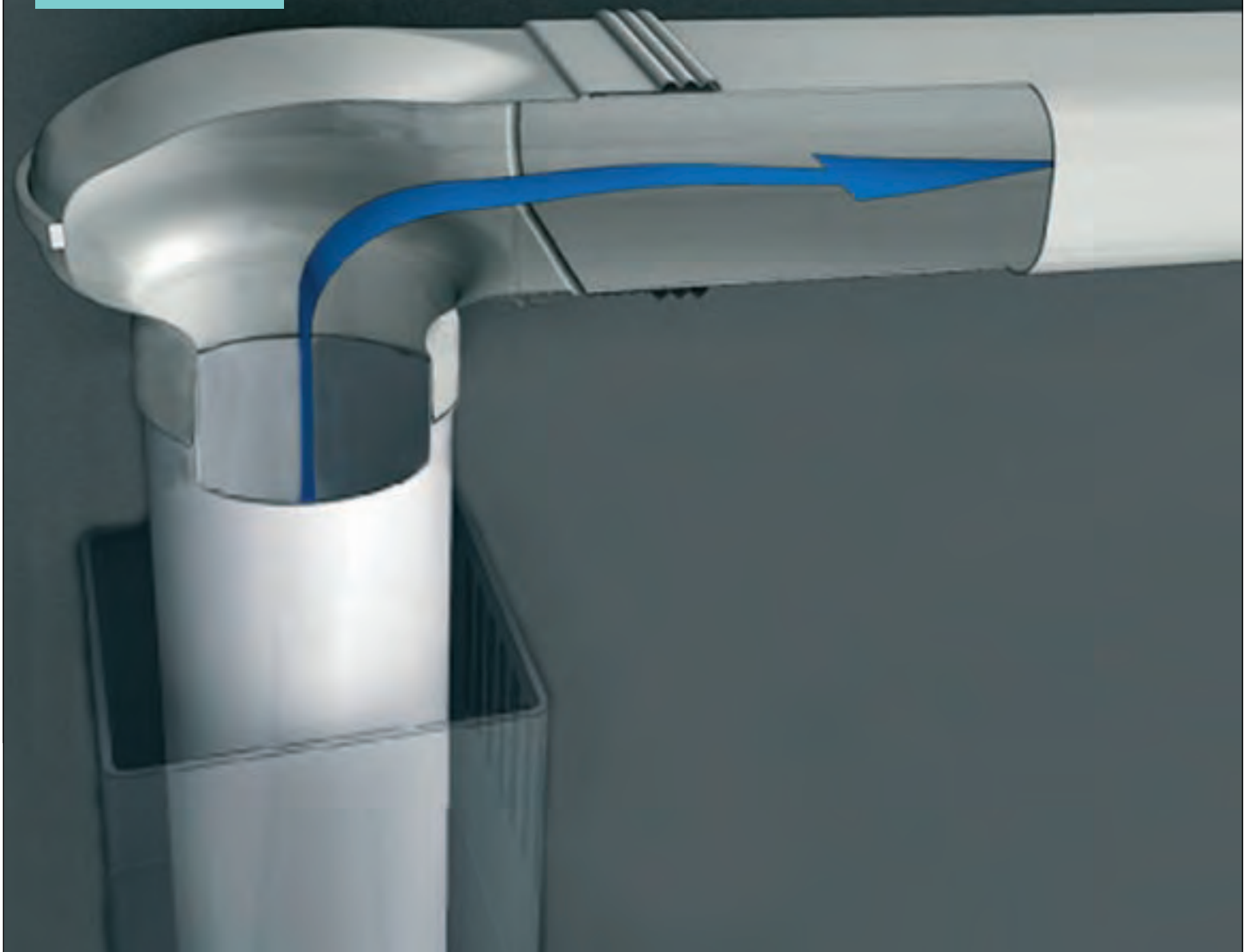

Für funktionierende Dunsthauben oder Muldenlüfter benötigen Sie zeitgemässe Lüftungssysteme, die den richtigen Kanalquerschnitt für das jeweilige Gerät bieten und bei Verlegung im Sockel als Umluftführung auch die speziellen Anschlussteile bieten. Ausserdem sollten Sie auf besondere lufttechnische Eigenschaften der Formteile Wert legen.

Dazu gibt es heute unterschiedliche Lösungen.

Wir favorisieren die lufttechnisch optimierten Formteile wie das

**Umlenkstück "Pro-Guide" und gestreckte Bögen-
aber auch Leitkörper in Formteilen.**

Unser umfassendes Lüftungszubehör-Programm ermöglicht Ihnen sachgemässe Planung und Installation.

Führende Hersteller von Dunsthauben und Muldenlüftern fordern Mindestquerschnitte. Meist sind dies 176 Quadratzentimeter bei 150er Anschlüssen. Dies erfüllen wir mit den Systemen

OptimAiro, Volumina, Steel, DuoPipe und PowAir.

Insbesondere unsere Kanalquerschnitte, die auf Anschluss-Formen von wesentlichen Geräte-Anbietern passen, ermöglichen Ihnen bestmögliche Planungen.



222 x 89mm

150er optimAIRo

Lüftungssystem mit gesofteten Ecken und Leitkörpern.
Für hohe Luftmengen. ab Seite 302

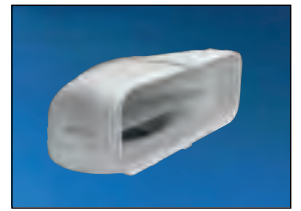

220 x 90mm

150er Volumina Classic V 1200

Eckiges Kanalsystem für hohe Luftmengen.

ab Seite 310



230 x 80mm

150er PowAirPipe

Gesoftetes Kanalsystem mit weniger Höhe für hohe Luftmengen.

ab Seite 314

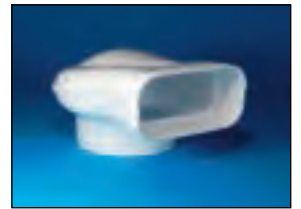

180 x 95mm

150er Kompakt-Kanal

Eckiges Kanalsystem für höhere Luftmengen, mit Leitkörpern.

ab Seite 317

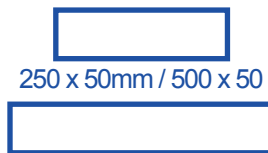
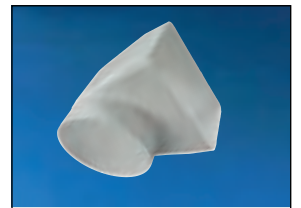

250 x 50mm / 500 x 50

200 x 90mm

150er / 125er Metallkanäle

Für unterschiedliche Luftvolumen
Verschiedene Grössen.

ab Seite 318



175 x 80mm

125er optimairo-M

für höhere Luftmengen bei 125er Anschlüssen.
Gesoftet mit Leitkörpern.

ab Seite 320



150 x 70mm

125er Classic V600

Für durchschnittliche Luftmengen von 125er Hauben. Gesoftet.

ab Seite 322



110 x 54mm

100er Standard-System

Eckig. Nur für geringe Luftmengen einsetzen !

ab Seite 325

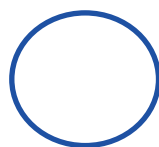
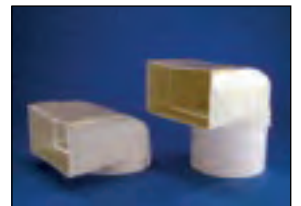

D= 100 bis 200

100er bis 200er Rundrohre und Schläuche

Starr sowie flexibel.

Rundrohr starr mit Formteilen ab Seite 326
Flex-Schläuche ab Seite 327



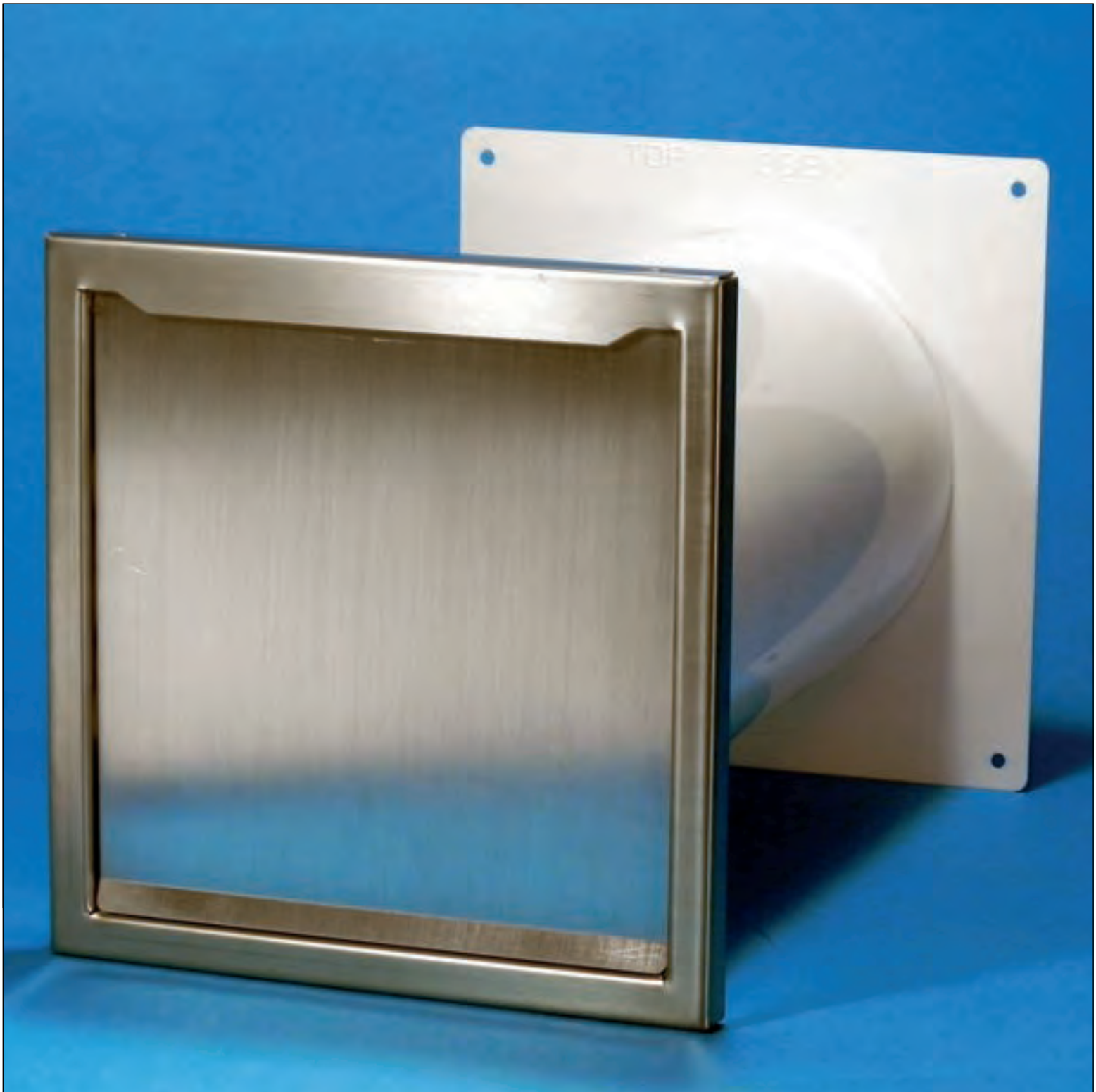

Bei unseren Bemühungen für funktionellere Abluftplanungen und bei unseren Eigen-Entwicklungen sehen wir die Maximen

**Leistung und
Energie-Einsparung.**

Deshalb runden moderne Mauerdurchführungen, die Luft strömungsgünstig abführen und gleichzeitig im geschlossenen Zustand durch eine **Thermozone** gut isolieren, unser Programm ab.

Die Abdichtung der Mauerkästen ist so gut, dass unser Programm Komponenten mit **Blowerdoor-Zertifikat** umfasst.

Neben den Mauerdurchführungen bieten wir Ihnen spezielle Lösungen wie

**Sockel-Austritte für Umluft
Umluft-Filterlösungen
Umluft-Reinigung über universelle Plasmafilter.**

Nicht zuletzt die Lüftungszubehör-Lösungen und Spezialprodukte dazu bieten Ihnen Möglichkeiten zur vollumfänglichen Installation cleverer Lüftungslösungen und zur Führung der Luft in Problembereichen bzw. zur Verbindung verschiedener Systeme durch unser Eigenprodukt:

Conny - der Lüftungs-Connector.

Umluft Universalfilter

Speziell für Montage im Möbelsockel.

ab Seite 330

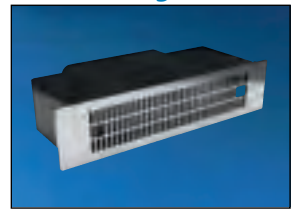

Umluft Plasmafilter universell

Die effiziente Geruchs-Beseitigung.
Geräte-Hersteller-unabhängig.

ab Seite 331



Umluft Sockelaustritte

Damit die Luft auch da austritt, wo Sie es planen.

ab Seite 332



Abluft Mauersockel-Lösung

Speziell für Muldenlüfter im Erdgeschoss-Bereich.

ab Seite 333



Abluft Energiespar-Mauerkästen

Die cleveren Lösungen:
Luftdruck-gesteuert oder elektrisch.
Auch Blowerdoor-zertifiziert. ab Seite 334

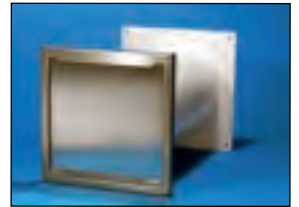

Abluft Mauerkästen Stahl und Kunststoff

Designorientierte Lösungen für die Hausfront.

ab Seite 338



Zubehör Abluft - Zuluft

Lösen Sie Probleme in der Luftführung mit unserem Zubehör.

ab Seite 340



Conny: Systemverbinder und Problemlöser

Unterschiedliche Systemformen und Größen
miteinander kombinieren und im Luftweg
Verengungen umgehen.

ab Seite 329



Flexschläuche

Kunststoff oder Aluminium.
Auch als Kurzlängen.

ab Seite 327



System 150
optimAIRo

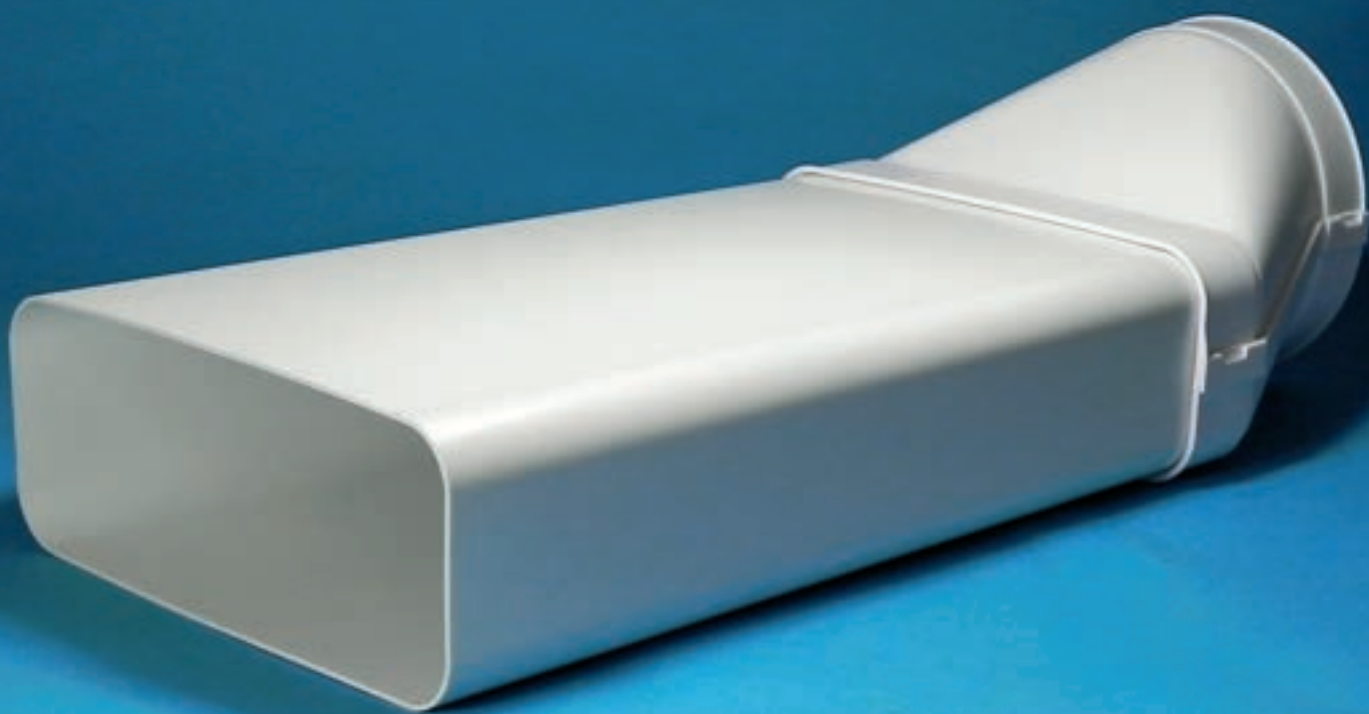

222 x 89mm



Formteile mit
Leitkörpern.
Systemgröße
222 x 89mm.

Darauf sind wir
stolz.

Deshalb hat der Produzent sein Logo auch an allen Formteilen angebracht. - damit Sie sicher sein können, ein echtes Özolat-Produkt zu haben.



Das Lüftungssystem verfügt über gesoftete Radien und hat -wo sinnvoll- einen Leitkörper. Es kann an Geräte mit entsprechenden Anschlüssen direkt, oder über einen Systemverbinder, angekoppelt werden. Der Kanalquerschnitt beträgt über 176cm² (für Rundanschluss 150).

Die Ausführung der Formteile ist lufttechnisch optimiert und alle Systemkomponenten sind mit Anschluss-Muffen ausgestattet. So brauchen Sie bei der Planung nicht darauf zu achten, ob zusätzliche Verbindungen mitbestellt werden müssen.

OptimAIRo ist auch bezüglich der Abdichtung bei den Verbindungen und bezüglich der Schallreduzierung vorbildlich.

Ein um den äusseren Rand der Muffe laufender Bördelrahmen sorgt für noch besseren Halt von Dichtungsbändern und hebt das System leicht vom Untergrund ab, um die Körperschall-Übertragung zu verringern.

OptimAIRo ist mit anderen Systemen des Marktes kompatibel.

Wesentliche Merkmale und Besonderheiten

OptimAIRo wurde von Grund auf neu entwickelt.

Das System beinhaltet ein breites Angebot von Formteilen, welche Ihnen die Gestaltung von vielseitigen Luftwegen und die Lösung etlicher Probleme ermöglichen.

Dabei wurde aber auch auf Kompatibilitäten geachtet, damit Sie möglichst Ihre bisherigen Lagerbestände mit verarbeiten können.

So passt OptimAIRo mit verschiedenen Systemen des Marktes zusammen -beispielsweise unserem 150er System Volumina.

Kanalmaß: 222 x 89mm

Bei den Umlenkstücken bieten wir die klassische Variante inklusive innerem Leitkörper - oder das durchdachte und optimierte ProGuide Umlenkssystem, bei dem Ausformung und Diffusoren für verbesserte Umlenkung im Bereich rund (Geräteanschluss) auf eckig gesoftet (Kanalsystem) beitragen.

Gerade die Umlenkstücke sind ja ein wesentliches Teil mit viel Einfluss auf die Luftleistungsverbesserung in einem Lüftungssystem.

Deshalb hat sich Özpolat damit auch intensiv beschäftigt.

So wurde aus den Erfahrungen der Vergangenheit heraus das Kombi-Umlenkstück entwickelt, welches verbesserte Ergebnisse sowohl bei ins System gedrückter Luft -als auch bei aus dem System gezogener Luft ermöglicht.

Das bringt Vorteile bei Geräten mit externen Motoren.

Und solche externe Motoren benötigen mitunter auch ganz spezielle Anschluss-Elemente.

Wir haben diese.

Aber auch an hilfreiche Details wurde gedacht.

Beispielsweise sind die Verbindungsmuffen der Formteile oft mit umlaufenden Bördel-Rahmen versehen; für guten Sitz von Dichtungsbändern und Vorteile in der Montage.

Die Abmessungen passen zu vielen Anschlüssen der Gerätehersteller und sind trotz des Kanalvolumens kompakt.

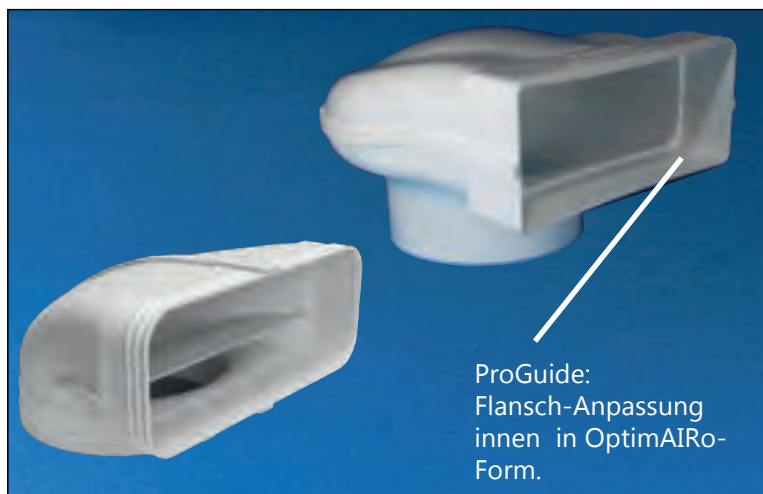
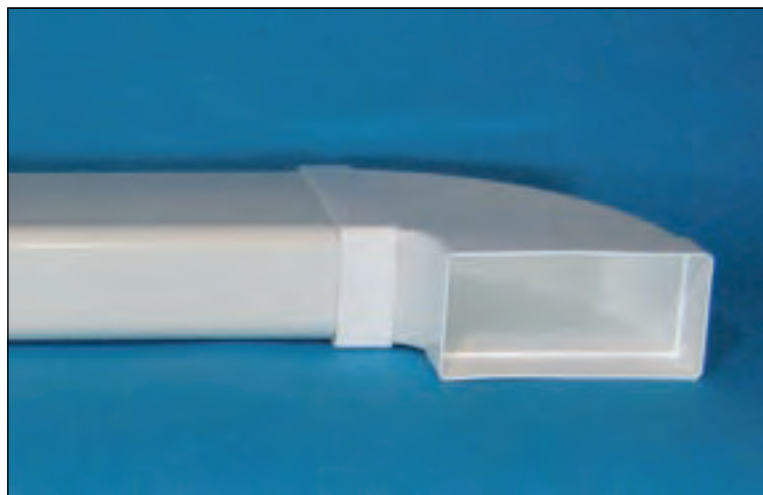
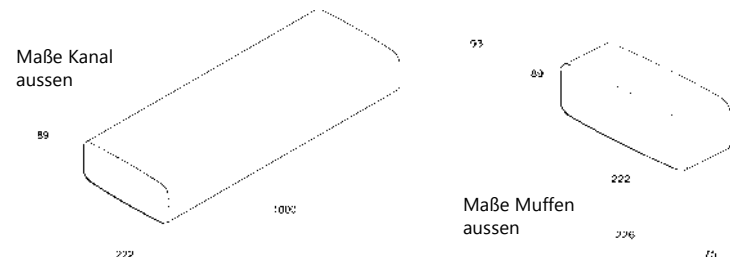



Flachkanal

Passt direkt auf diverse Anschlüsse von Abzugsgeräten und in die Muffe der Verbindungselemente an unseren Formteilen.

Ausführung	Bestellnr.
Flachkanal 1m	50550
Flachkanal 0,5m	50556

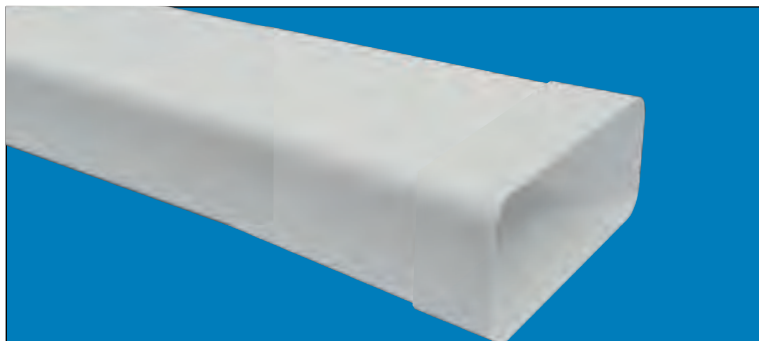

Flachkanal 1m mit Muffe

Passt entweder mit Kanalseite oder mit Muffenseite direkt auf diverse Anschlüsse von Abzugsgeräten und mit Kanalseite in die Muffe der Verbindungselemente an unseren Formteilen.

Ausführung	Bestellnr.
Flachkanal mit Muffe	50557

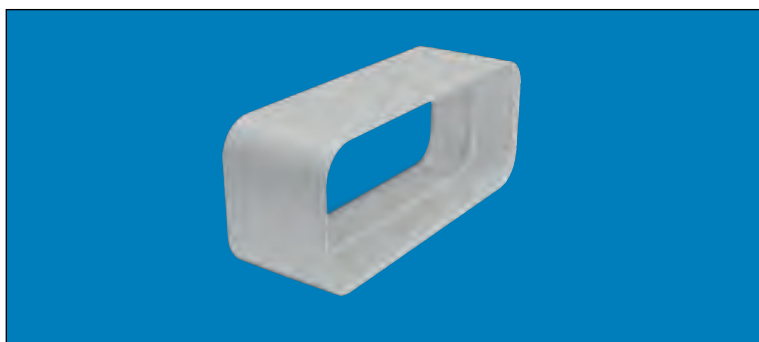

Kanalverbinder (Muffe)

Passt über die Kanäle und somit können Rohr-Abschnitte verbunden, oder Reste verwertet werden.

Ausführung	Bestellnr.
Verbinder (Muffe)	50551

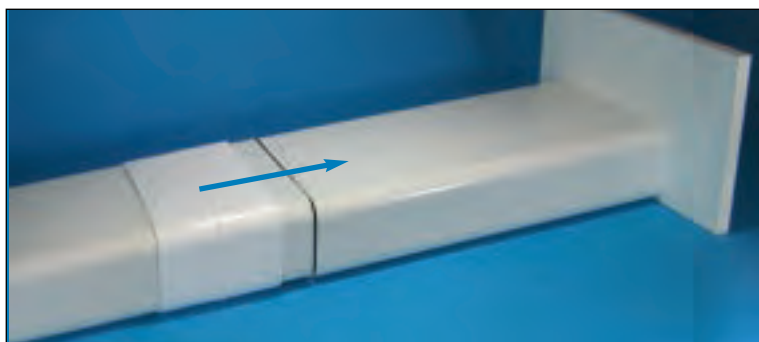

Kanal-Überschiebemuffe

Schneiden Sie Kanäle auf Stoß und verbinden Sie diese einfach mit der Überschiebe-Muffe. Das vereinfacht die Montage in beengten Situationen.

Ausführung	Bestellnr.
Überschiebemuffe	50549

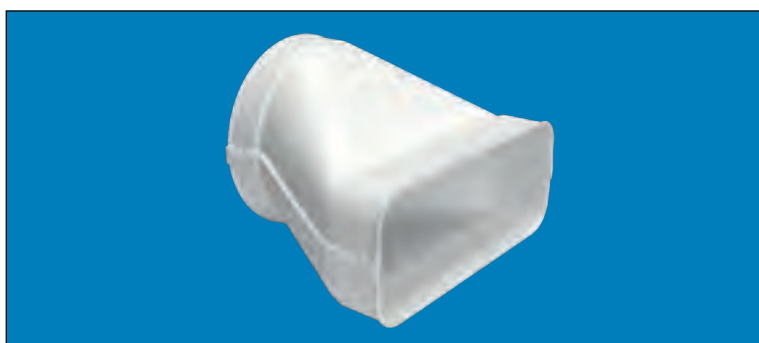

Übergangsstück flach/rund gerade und Version versetzt.

Zum Anschluss von Flachkanal an runde Wandstutzen, Mauerkästen o.ä.

Ausführung	Bestellnr.
Übergangsstück gerade Auflage	50552



Muldenlüfter haben oft die Motoren mit Rudanschluss innerhalb des Schrankumbaus bzw. im Sockelbereich am Boden und an einer Wand liegend.

Um diese optimiert anzuschliessen, führen wir ein spezielles, **seitenversetztes** Übergangsstück. Die Luft wird von oben seitlich in die Motorbox mit mittigem Anschluss 150mm rund eingeleitet.

Ausführung	Bestellnr.
Anschlussstück seitenversetzt	50572

Umlenkstück Classic

Bekannte Form des Umlenkstückes.
Mit innerem Leitkörper optimiert.

Ausführung	Bestellnr.
Umlenkstück Classic	50548

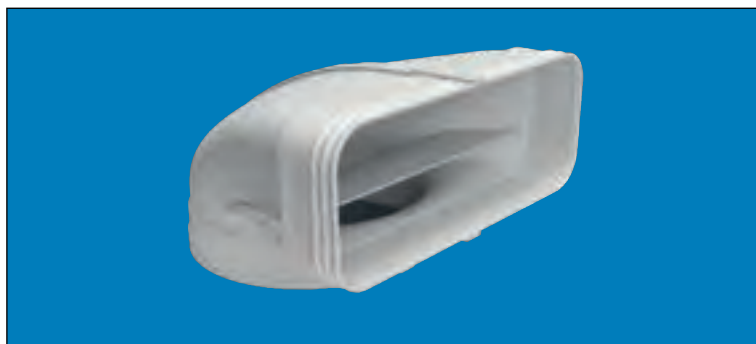

Umlenkstück ProGuide

Einseitig rund 150mm zum Anschluss an Geräte mit Rundanschluss.
Gleichzeitige Umlenkung in die Horizontale. Optimierte Ausführung mit Diffusoren für verbesserte Umlenkung. Aus technischen Gründen ist der Einschub eckig - der Innenbereich passt sich jedoch an den Rohrradius an.

Ausführung	Bestellnr.
Umlenkstück ProGuide	50313

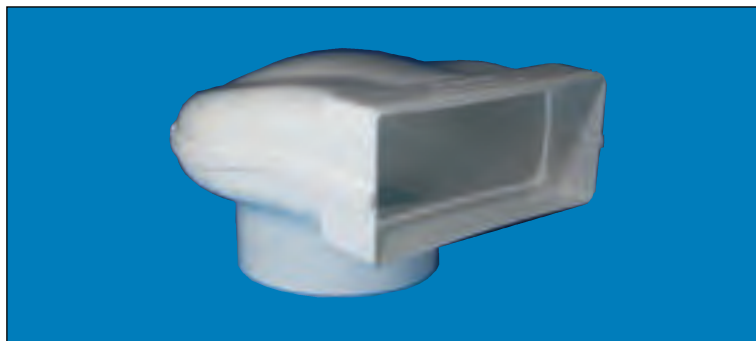

Umlenkstück "Kombi"

Deutlich verbesserte Luftwerte durch optimierte Luftführung. Sowohl für drückende als auch für ziehende Systeme verwendbar (Motor bei der Haube intern/extern).
Höhe UK bis OK = 247mm.

Ausführung	Bestellnr.
Kombi-Umlenkstück	50553



Umlenkstück Classic mit Rohr oder Flexschlauch

Unterschiedliche Rohr- oder Schlauchlängen.
Version "Schlauch" wird mit 2 Schellen geliefert.

Ausführung	Bestellnr.
mit Rohr 50cm	50583
mit Rohr 100cm	50584
mit Folienschl. 1m	50585
Gewebeschl. 50cm	50586
Gewebeschl. 1m	50587



Umlenkstück ProGuide mit Rohr oder Flexschlauch

Unterschiedliche Rohr- oder Schlauchlängen.
Version "Schlauch" wird mit 2 Schellen geliefert.

Ausführung	Bestellnr.
mit Rohr 50cm	50558
mit Rohr 100cm	50559
mit Folienschl. 1m	50566
Gewebeschl. 50cm	50564
Gewebeschl. 1m	50565



Umlenkstück Kombi mit Rohr oder Flexschlauch

Unterschiedliche Rohr- oder Schlauchlängen.
Version "Schlauch" wird mit 2 Schellen geliefert.

Ausführung	Bestellnr.
mit Rohr 50cm	50567
mit Rohr 100cm	50568
Gewebeschl. 50cm	50570
Gewebeschl. 1m	50571

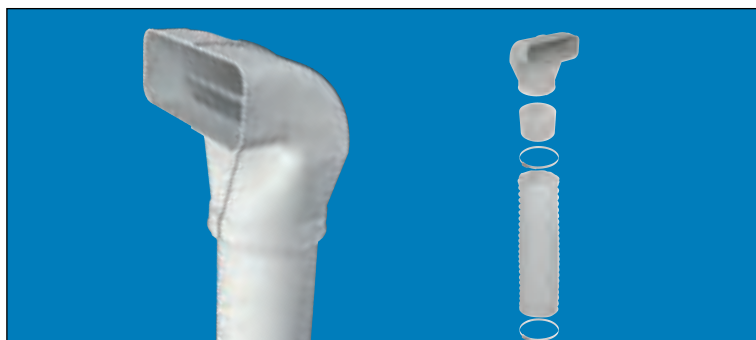

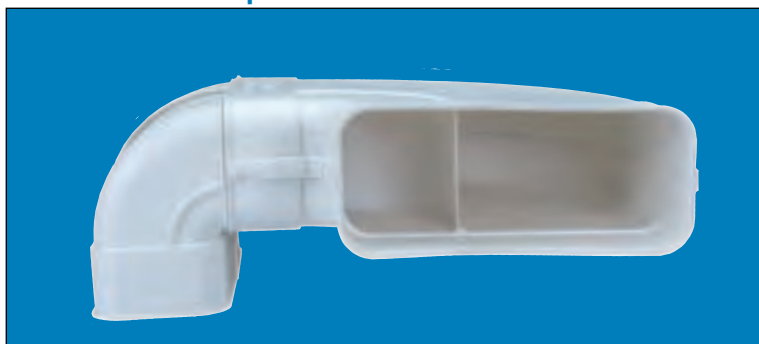

Kombibogen

Passt direkt auf diverse seitliche Anschlüsse von Abzugsgeräten und führt die Luft in engerem Bogen nach hinten sowie nach unten. Innen mit Leitkörpern sowohl waagrecht als auch senkrecht. Einsetzbar links oder rechts am Gerät, da spiegelbar (Senkrechtbogen tauschbar).

Ausführung	Bestellnr.
Kombibogen	50574



Bogen waagrecht

Horizontal-Bogen zur Umlenkung der Luft um Ecken. Mit einem Leitkörper, Muffen an den Rändern aufgebördelt.

Unterschiedliche Bogenwinkel / Gradzahl siehe Auflistung.

Ausführung	Bestellnr.
90°	50554
45°	50575
135°	50575
15°	50576

im Bild: Bogen 45°

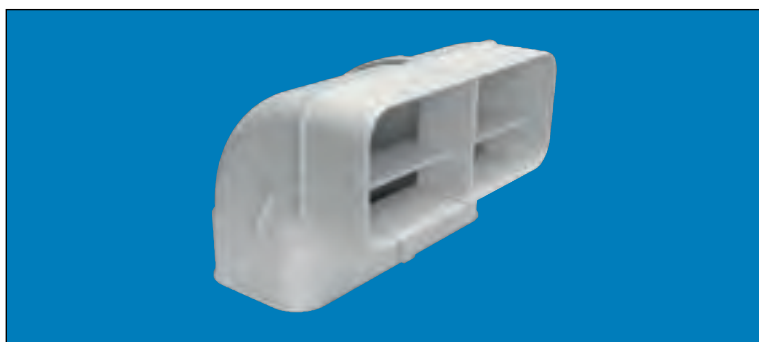

Senkrechtbogen-Einsatz

Passt einseitig in die Muffen der Formteile und ermöglicht so eine Umlenkung im vertikalen Bereich auf kürzerer Distanz. Einerseits mit Muffe/Verbinder und andererseits Kanalgröße. Mit Leitkörper. Bestandteil des Kombibogens (oben).

Ausführung	Bestellnr.
Bogeneinsatz senkrecht	50573



Bogen senkrecht 90°

Vertikal-Bogen zur Umlenkung der Luft nach oben/unten. Mit einem Leitkörper, Muffen an den Rändern aufgebördelt.

Ausführung	Bestellnr.
Bogen senkrecht 90°	50555



Bogen flexibel

Zur Anfertigung beliebiger Luftführungen oder als Kompensator einsetzbar. Beidseitig mit Kanal-Ansatzstück zum Einschub in Muffen.

Länge = 400 mm.

Ausführung	Bestellnr.
Flexbogen	50563



Kanalschelle

Zur Befestigung der Kanäle auf Schränken oder an Decken usw.

Ausführung	Bestellnr.
Kanalschelle	50402

Übergangsstück auf Ovalsystem Bora

Anschlüsse einerseits 250 x 90mm und andererseits für OptimAIRo.

Ausführung	Bestellnr.
Übergangsstück	50577

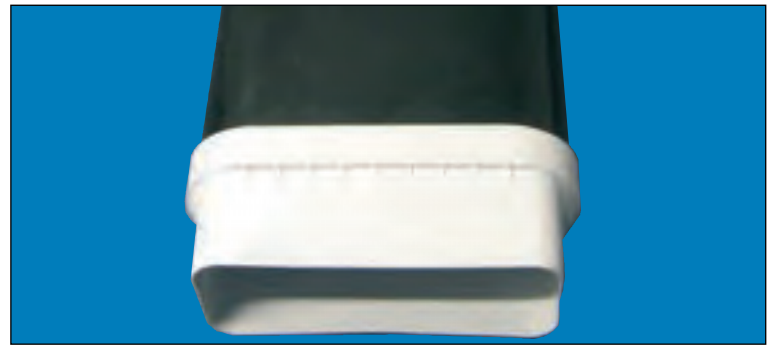

Klebe- / Dichtungsband

Spezielle Ausführung, besonders weich damit es sich an die Kanäle anschmiegt und Dichtigkeit gibt. Kunststoff-Dichtungsband weiss.

Ausführung	Bestellnr.
10m Rolle	70050
25m Rolle	70051



Rundrohr für Umlenkstücke oder Sonstiges, 1m lang

Passt über den Stutzen des Umlenkstückes und hat Innenmass 150mm für den Anschluss an Dunsthaubenstutzen. Zur Führung der Abluft durch den Schrank oder im Teleskop-schacht der Haube.

Ausführung	Bestellnr.
Rundrohr 150mm	50759

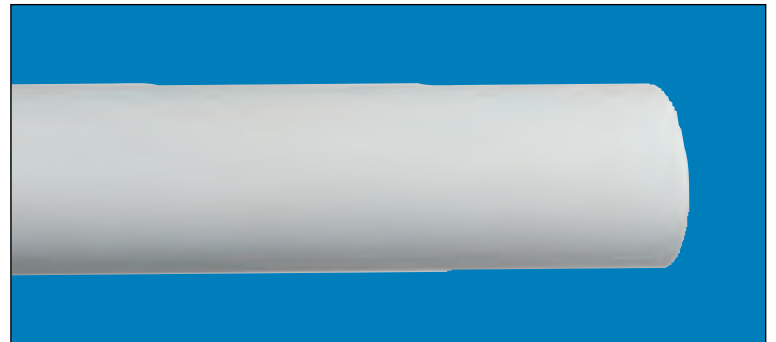

Hauben Basis-Set 1

Bestehend aus 1m Kanal, ProGuide- Umlenkstück mit Muffe, Übergangsstück mit Muffe, 1m Gewebeschlauch mit 2 Schellen und Dichtungsband.

Ausführung	Bestellnr.
Optimairo Set 1	50968

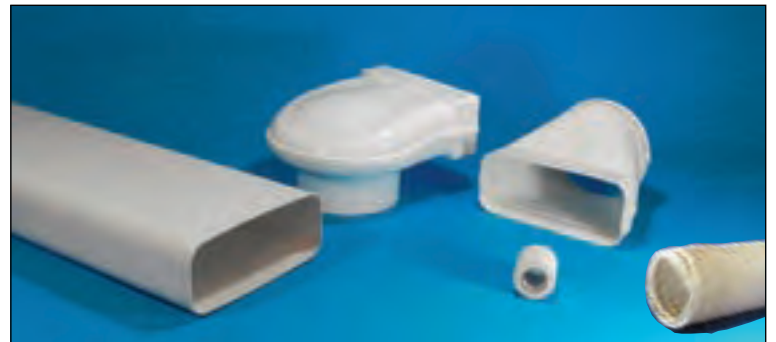

Hauben Basis-Set 2 und Set 3

Bestehend aus 2 x 1m Kanal, 1 Verbinder, ProGuide- Umlenkstück mit Muffe, Gewebeschlauch 1m mit 2 Schellen, Übergangsstück mit Muffe und Dichtungsband.

Set 2 ist die abgebildete Version, bei Set 3 ist zusätzlich ein Waagrechtbogen 90° enthalten.

Ausführung	Bestellnr.
OptimairoSet 2	50969
Optimairo Set 3 mit Bogen	50971



Senkrechtbogen-Set

Anschluss am Gerät mit Senkrecht-Bogen nach unten, dazwischen ein Rohr (1m, kürzbar) und am unteren Ende wieder ein Senkrechtbogen zur Weiterleitung der Luft im Sockel bzw. zu anderen Systemteilen.

Ähnlich wie Muldenlüfter-Basis-Set 4 (Folgesseite), jedoch mit nur 1m Kanal.

Ausführung	Bestellnr.
Senkrechtbogen-Set 2 x flach:	50892
Senkrechtbogen-Set flach/rund:	50893

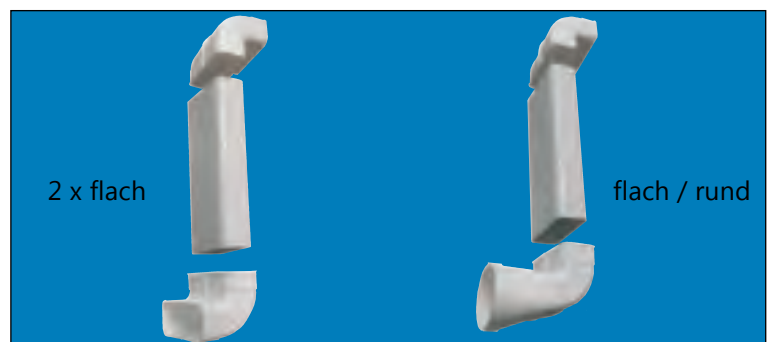

Weitere Sets auf der Folgesseite.

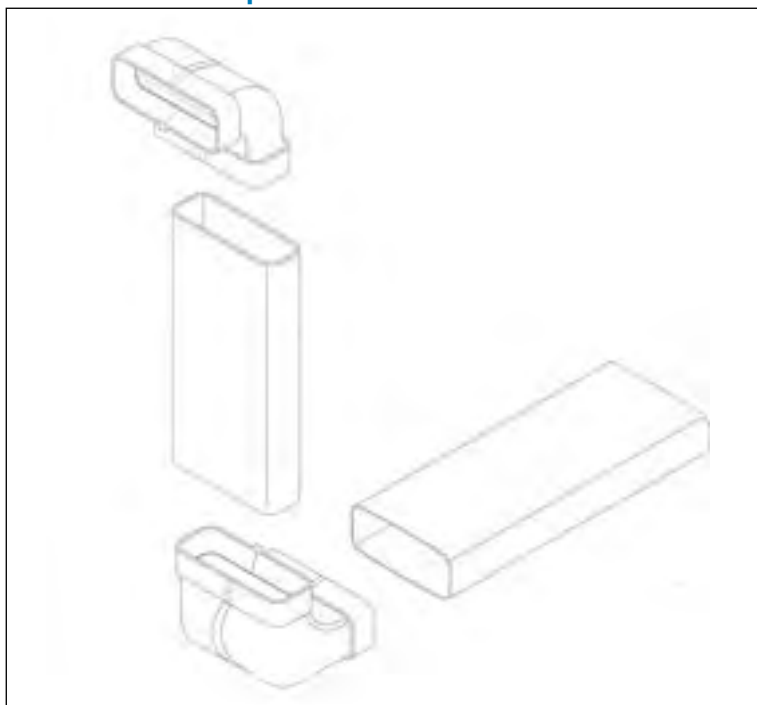

Muldenlüfter- Basis-Set 4

Mit 2 senkrecht-Bögen und 2x 1m Kanal.

Ergänzbar mit dem Optimairo-Programm oder Sockeldurchlass (Katalog Seite 332).

Ausführung	Bestellnr.
Optimairo Set 4	50894

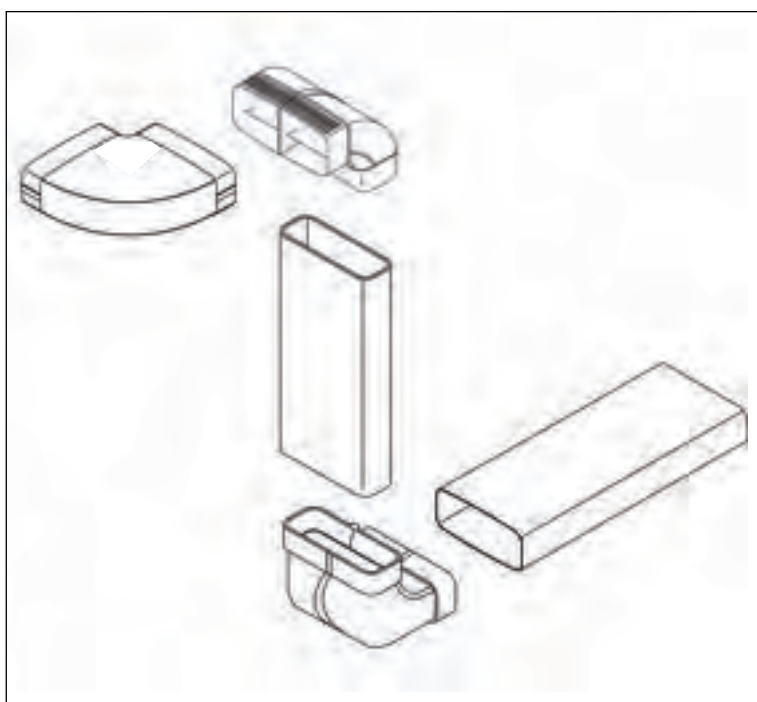

Muldenlüfter- Basis-Set 5

Mit Kombibogen waagrecht / senkrecht zum seitlichen Anschluss an Muldenlüfter,

Luftführung nach unten, 1m Flachkanal, Senkrechtbogen zur seitlichen Abführung der Luft und ein weiterer Meter Flachkanal.

Kann durch Sockel-Austrittsgitter (S. 332) oder weitere Kanalteile ergänzt werden.

Ausführung	Bestellnr.
Optimairo Set 5	50895

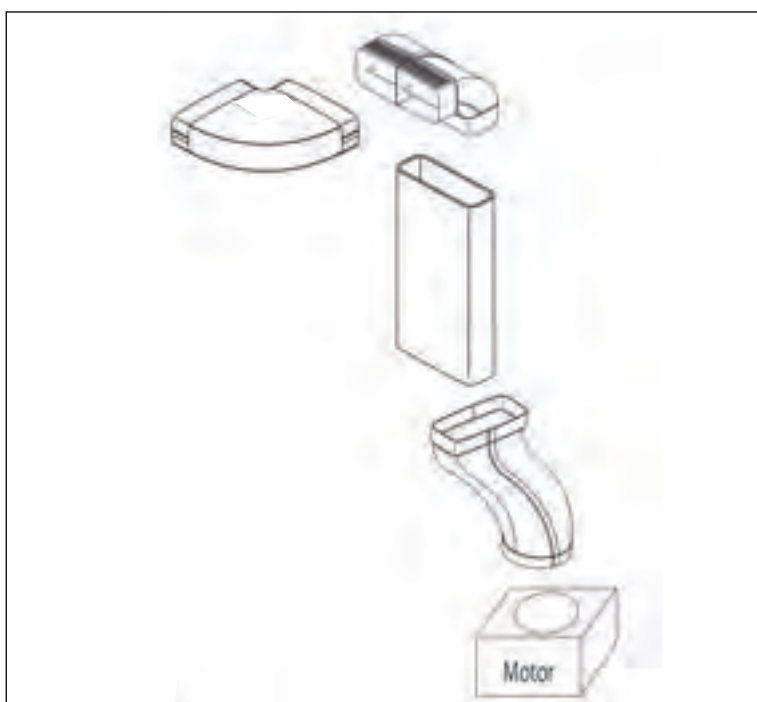

Muldenlüfter Basis-Set 6

Mit Kombibogen und versetztem Übergangsstück.

Im Set enthalten sind Kombibogen für Anschluss links oder rechts am Muldenlüfter, 50cm Kanal und das Übergangsstück seitenversetzt.

Links oder rechts am Gerät ansetzbar (Kombibogen bzw. Teile einzeln sh. Katalog Seiten 303/306).

Austrittsgitter ab Seite 332.

Ausführung	Bestellnr.
Optimairo Set 6	50579

Rechteck-Aussengitter Edelstahl

Mit innen liegender Rückstauklappe.
Aussenteil 300 x 165mm.
Mauerdurchführung in Kanal-Größe.

Ausführung	Bestellnr.
Aussengitter Edelstahl	50569

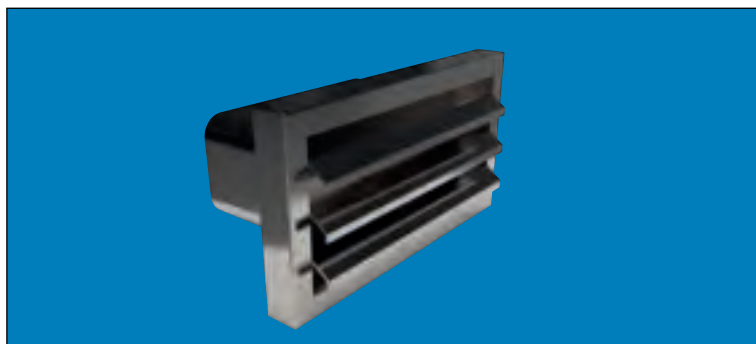

PowairBox teleskopisch mit Rechteck-Anschluss

Teleskopisch, für direkten Anschluss des Flachkanales an der Innenwandseite (ohne Übergangsstück). Front Edelstahl.

Energiespar-Ausführung.

Aus lufttechnischen Gründen empfehlen wir Verwendung des runden Anschlusses mit Übergangsstück.

Ausführung	Bestellnr.
PowairBox Flachanschluss	52725-1

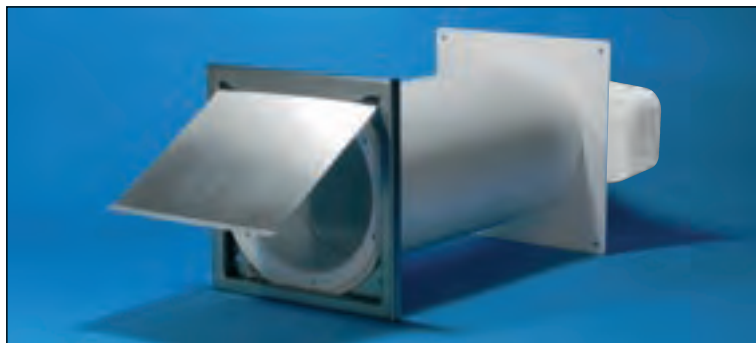

Edelstahl- Mauerkasten bis 68cm mit Flügelklappe und Flachkanalanschluss

Teleskopierbar mit im Rohr liegender Rückstauklappe. Aussenabdeckung 200 x 200mm, Innenwandflansch 140 x 220mm, Einbaudurchmesser 160mm.

Ausführung	Bestellnr.
Mauerkasten verlängert mit Anschluss OptimAiro	50578



Flachanschluss-Mauerkasten Edelstahl PowairStream

Teleskopierbares Mauerrohr aus weissem Kunststoff mit innerem Abdeckflansch für sauberen Abschluss.

Besonders das Aussendesign des Produktes zeigt seine Wertigkeit und die Lamellen zur Luftführung sind extrem dünn gehalten, um den Luftstrom so wenig wie möglich zu beeinträchtigen -aber dennoch bestmöglichen Wetterschutz zu bieten.

Ähnlich verhält es sich mit der leichten Rückstauklappe aus Kunststoff, die im hinteren Bereich sitzt und somit gut zugänglich bleibt.

Am Innenwand-Flansch ist raumseitig direkt der Anschluss (Muffengröße) in rechteckig für das System OptimAIRO oder das System Volumina 150 der Folgeseiten.

Ausführung	Bestellnr.
Flachanschluss OptimAIRO	51052



Mauerkasten Kunststoff mit Flachanschluss OptimAIRO

Runder Mauerkasten D=160mm mit innen liegender Rückstauklappe und Aussen-Abdeckflansch:
B=190 x H=195mm.

Zum Einschub des Flachrohres..

Ausführung	Bestellnr.
Kunststoffmauerkasten Optimairo mit Flachanschluss	50582



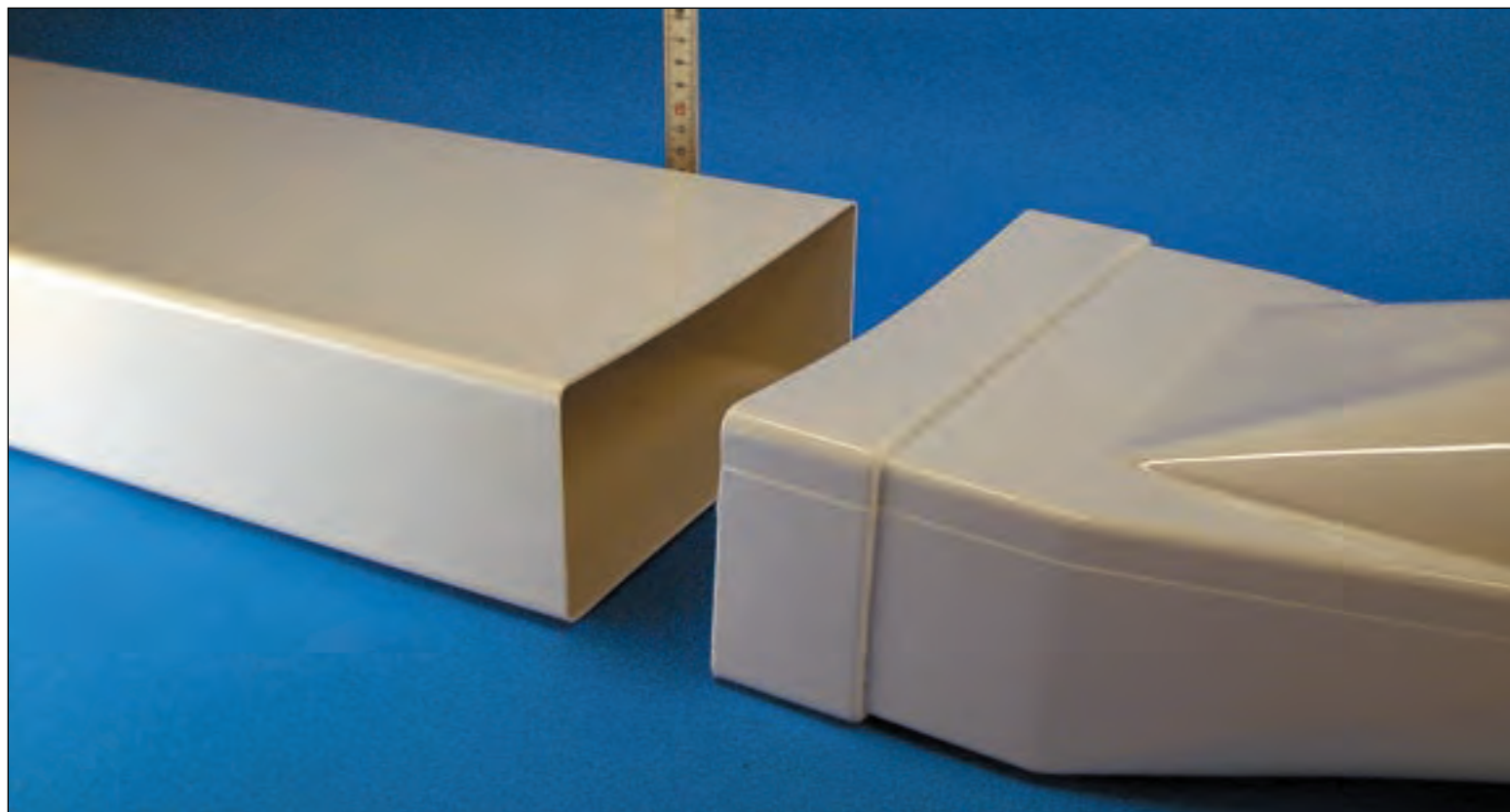

Volumina ist unser System mit dem grossen Volumen für Geräte mit 150er Anschluss.

220 x 90mm

Das Kanalsystem ist für leistungsstarke Geräte ausgelegt.

Alle Formteile sind bereits mit Muffen versehen, was bei der Kalkulation zu berücksichtigen ist, da Sie damit Geld einsparen.

Kanalmaß: 220 x 90mm

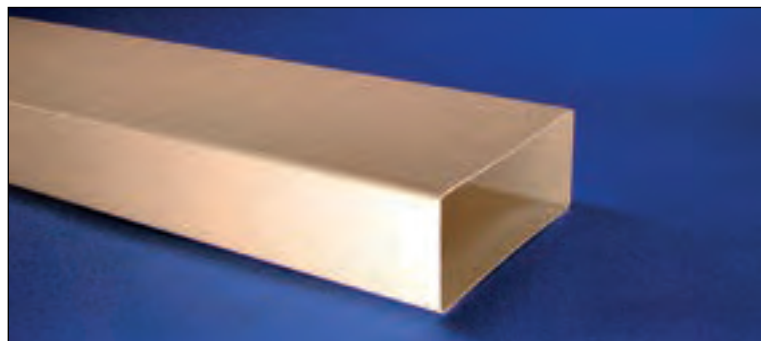

Flachkanal-Rohr

Flachrohr 220 x 90mm, Länge 100cm.

Passt in die Muffen der Formteile oder des Rohres mit Muffe (Verbinder).

Ausführung	Bestellnr.
Rohr 1m	50350



Flachkanal-Rohr mit Muffe

Das Rohr mit Verbinder an einem Ende wird in zwei Längen angeboten:
0,5m und 1,0m.

Ausführung	Bestellnr.
Rohr 1m mit Muffe	50351
Rohr 0,5m mit Muffe	50353

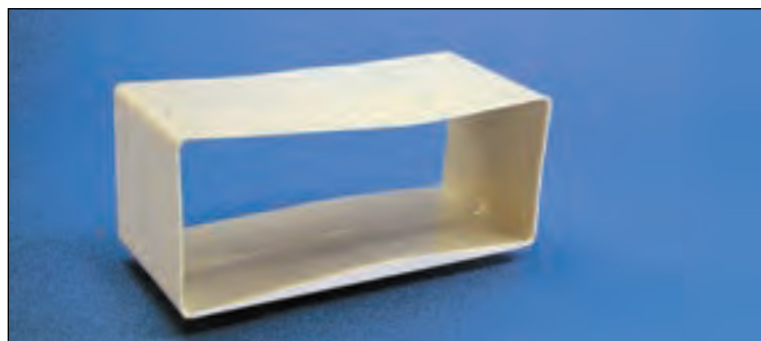

Verbinder (Muffe)

Mit dem Verbinder können Sie Reststücke oder Abschnitte mit weiteren Rohren verbinden.

Bei Formteilen sind die Verbinder bereits enthalten.

Ausführung	Bestellnr.
Verbinder	50302

Umlenkstück

Umlenkstück mit 8cm Stutzen (zum Absägen für Direktanschluss) weiss.

Mit Muffe. Runde Seite aussen 150mm.

Falls Durchmesser innen 150 erforderlich, bitte Umlenkstück mit Rundrohr (unten) bestellen und ggf. Rohr kürzen.

Ausführung	Bestellnr.
Umlenkstück mit Stutzen	50307

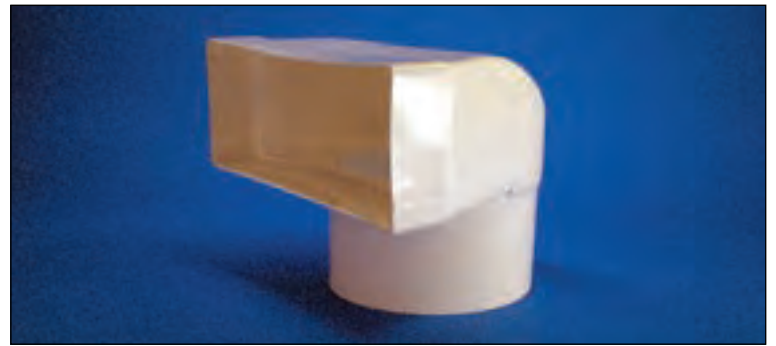

Umlenkstück ProGuide 150

Rundanschluss innen 150mm. Mit Muffe.

Lufttechnisch optimierte Luftumlenkung. Aerodynamischer Aufbau durch interne Luftführung für mehr Luftfluss und Verringerung des Geräusches.

Ausführung	Bestellnr.
Umlenkstück ProGuide 150	50313



Umlenkstück ProGuide mit Rohr oder Schlauch

Rundrohr weiss 150mm. Flexschlauch 150mm weiss mit Schellen.

Ausführung	Bestellnr.
50 cm Rohr	50319
100cm Rohr	50320
50 cm Schlauch	50321
100cm Schlauch	50322



Umlenkstück mit Rohr oder Schlauch

Umlenkstück mit starrem Rundrohr oder flexiblem Schlauch, weiss 150mm.

Ausführung	Bestellnr.
50 cm Rohr	50309
100cm Rohr	50312
50 cm Schlauch	50310
100cm Schlauch	50311



Übergangsstück

Übergangsstück flach/rund mit gerader Auflage. Mit Muffe.

Länge 30cm.

Durchmesser runde Seite innen 150mm.

Ausführung	Bestellnr.
weiss	50303



Flexbogen

Rechteckschlauch

Flexadapter rechteckig ca. 50cm.

Rechteckschl. 3m Preis per VE à 3m.

Ausführung	Bestellnr.
Flexbogen 50cm	50535
Rechteckschl. 3m	50530





Bogen waagrecht

Horizontalbogen 90° weiss.
Muffe einseitig (ggf. zusätzlichen Verbinder mitbestellen, wenn Sie mit Flachrohr ohne Verbinder arbeiten).

Ausführung	Bestellnr.
90° waagrecht	50305

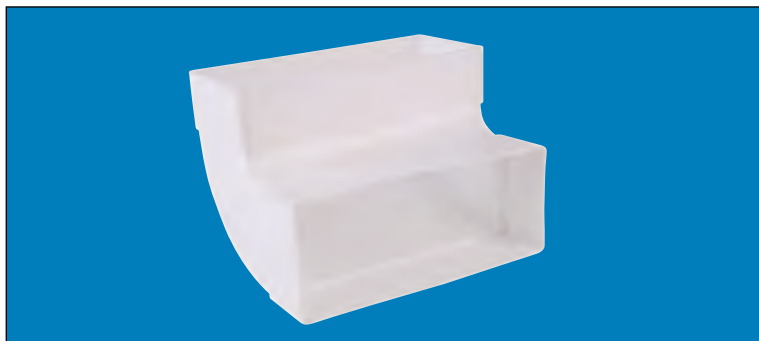

Bogen senkrecht

Bogen vertikal 90°.
Muffe einseitig (ggf. zusätzlichen Verbinder mitbestellen, wenn Sie mit Flachrohr ohne Verbinder arbeiten).

Ausführung	Bestellnr.
90° senkrecht	50306



Kanalschelle

Rechteck-Kanalschelle zur Decken- bzw. Wandbefestigung der Kanäle.

Ausführung	Bestellnr.
Flachkanal-Schelle	50178

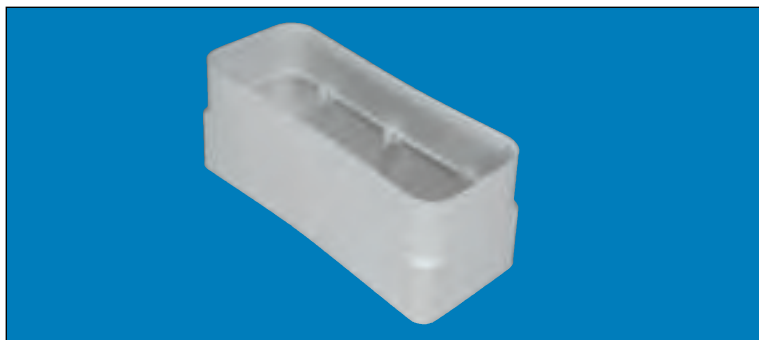

Systemverbinder

Um Volumina z.B. mit System/Geräteanschluss 89 x 222 OptimAIRo usw. zu verbinden.

Ausführung	Bestellnr.
Systemverbinder	50304

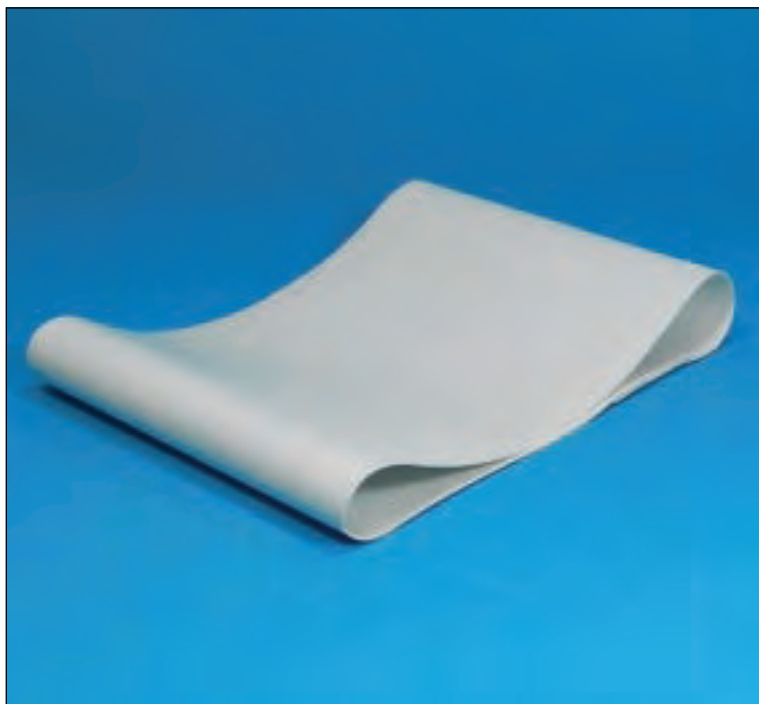

Systemverbinder Conny flexibel

Zur Verbindung unterschiedlichster Systeme mit Volumina -oder umgekehrt.
Flexible Manschette, die sich anpasst. Weitere Erläuterung Seite 329.

Ausführung	Bestellnr.
Universalverbinder Conny	51051

Flachgitter

Außengitter mit Muffe und Rückstauklappe, rechteckig für Flachrohr 50350.

Abmessungen Abdeckflansch aussen: 275 x 155mm.

Produktmaß: 250 x 120mm.

Ausführung	Bestellnr.
Aussengitter weiss	50361
Abdeckflansch weiss	50362

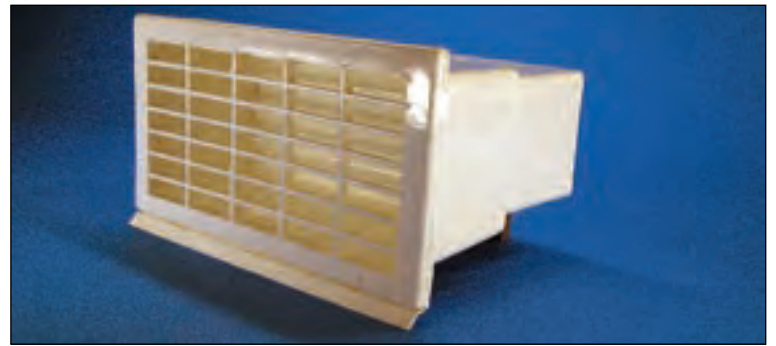

Flach-Mauerkasten

Rechteckmauerkasten mit Rückstauklappe bis 45cm. Mit Muffe Abdeckflansch an der Wand-Innenseite. Abdeckflansch aussen:

275 x 155mm. Produktmaß: 250x 120mm.

Teleskopierbar bis 49cm.

Ausführung	Bestellnr.
weiss	50360
ziegelbraun	50368

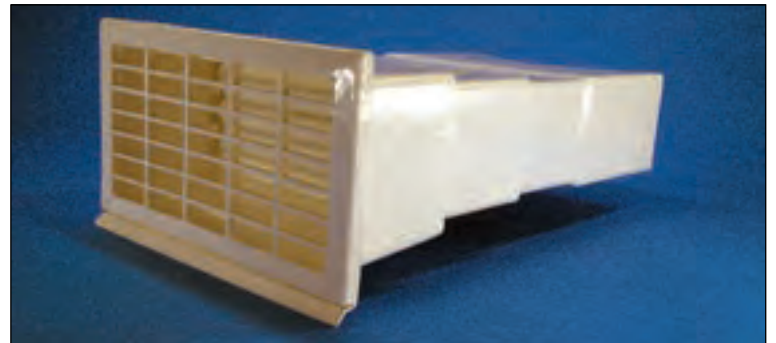

Flachgitter Edelstahl, starre Lamellen

Mit innen liegender Rückstauklappe.

Falls Sie nicht mit einem Formteil oder dem Flachkanal mit Muffe am Flachanschluss anschliessen, zusätzliche Muffe/Verbinder erforderlich.

Ausführung	Bestellnr.
Edelstahl	50373

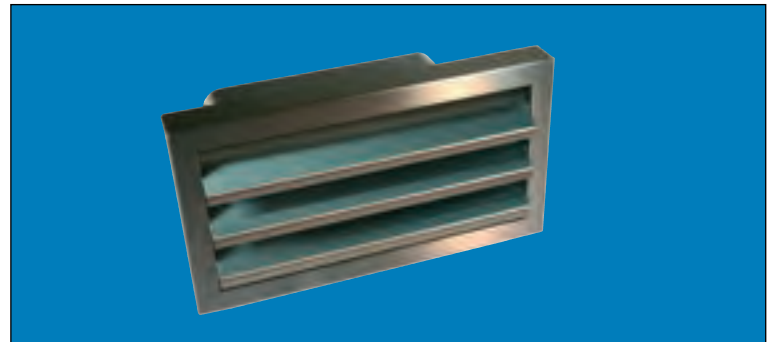

Rund-Mauerkasten mit Flachanschluss

Mit Rückstauklappe. Teleskopierbar bis 45cm. Mauerdurchbruch ca.165mm. Aussen-Abdeckflansch: B=190 x H=195mm.

Lufttechnisch besser:

Mauerkasten mit Rundanschluss 150 (50370) und Übergangsstück.

Ausführung	Bestellnr.
weiss	50365
ziegelbraun	50366



Powair-Box Edelstahl- Energiespar- Mauerdurchführung Flachanschluss

mit 2 Rückstauklappen und Zusatzisolierung. Teleskopierbar bis 55cm. Bohrung rund 156mm. Wir empfehlen aus lufttechnischen Gründen Anschluss rund 150 (50490) mit Übergangsstück (50303).

Ausführung	Bestellnr.
Edelstahl	52725

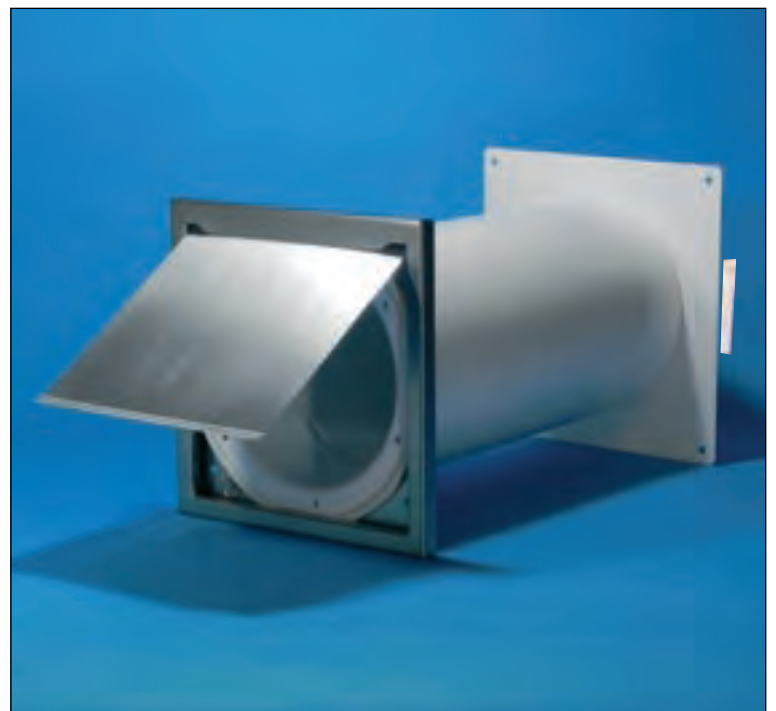

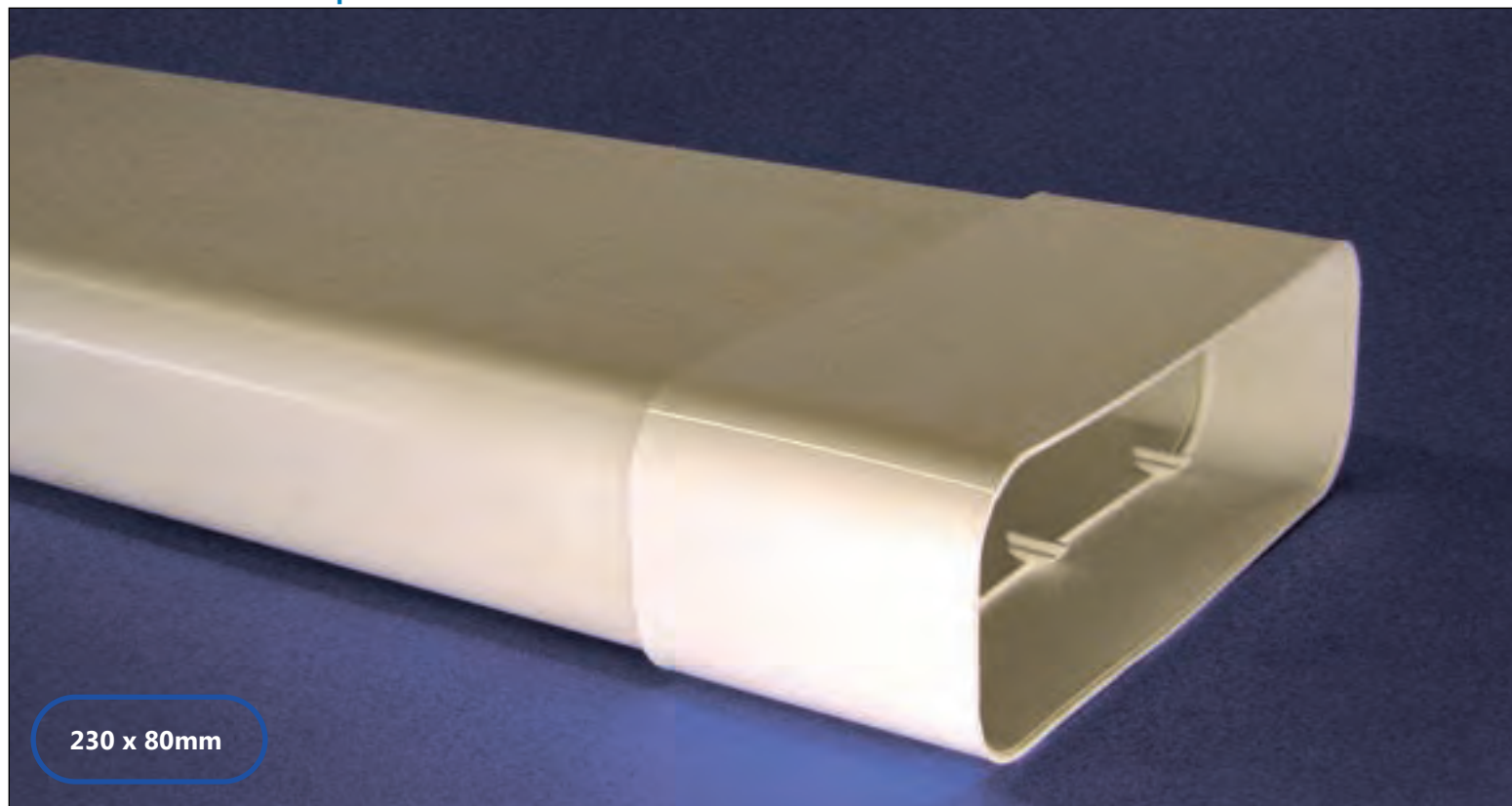

PowAirPipe 150 mit **nur 8cm** Höhe bietet ein gutes Flächenvolumen für Haubenanschlüsse und mit den gesofteten Seitenteilen kommt es näher an ein Rundrohr -was sich günstiger auf den Luftstrom auswirkt als Seitenteile mit Ecken. Die Formteile sind lufttechnisch ebenfalls optimiert -ob es nun Bögen mit weiteren Innenradien sind oder das ausgeklügelte Umlenckstück "ProGuide" . Grundsätzlich empfehlen wir bei Kurven die Verwendung von zwei Bögen á 45° anstelle einer Biegung von 90° -was sich günstiger auf den Luftstrom auswirkt.

Kanalabmessung 230 x 80mm.

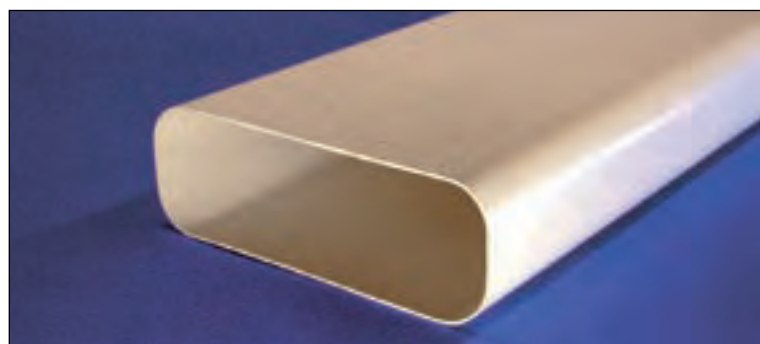

Flachkanal-Rohr

Flachrohr 200 x 80mm, Länge 100cm.

Passt in die Muffen der Formteile oder des Rohres mit Muffe (Verbinder).

Ausführung	Bestellnr.
Rohr 1m	50460

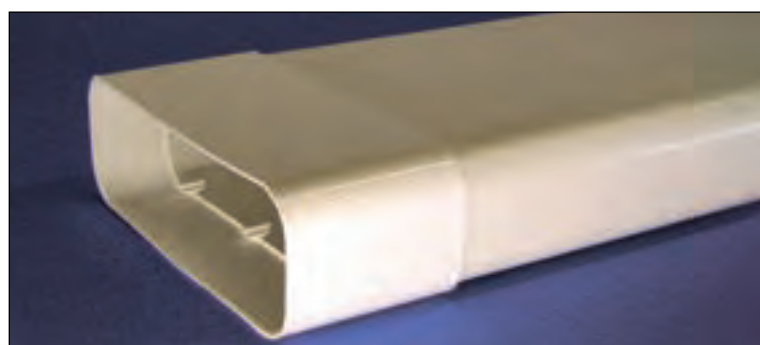

Flachkanal-Rohr mit Muffe

Das Rohr mit Verbinder an einem Ende und 1m Länge.

Ausführung	Bestellnr.
Rohr 1m mit Muffe	50461



Verbinder (Muffe)

Mit dem Verbinder können Sie Reststücke oder Abschnitte mit weiteren Rohren verbinden.

Bei Formteilen sind die Verbinder bereits enthalten.

Ausführung	Bestellnr.
Verbinder	50462

Umlenkstück ProGuide

Speziell entwickelte Umlenkung rund auf flach für bessere Luftströmung. Rundanschluss 150mm, mit Muffe zum Einschub von Flachkanal 230 x 80mm.

Länge 370mm inkl. Muffe.

Ausführung	Bestellnr.
weiss	50476



Umlenkstück ProGuide mit Rohr oder Schlauch

Rundanschluss 150mm, mit Muffe zum Einschub von Flachkanal 230 x 80mm und Rundrohr oder Flexschlauch Durchmesser 150mm innen sowie 1m lang.

Ausführung	Bestellnr.
mit Rohr 1m	50477
mit Schlauch 1m	50478



Umlenkstück Standard

Mit Muffe.

Das Umlenkstück verfügt über einen Stutzen, der abgenommen werden kann. Daher universell einsetzbar.

Ausführung	Bestellnr.
mit Stutzen	50463



Umlenkstück mit Rohr 1m lang

Rohr Innen-Durchmesser 150mm.

Umlenkstück mit Schlauch 1m lang

Schlauch Innen-Durchmesser 150mm, mit 2 Schellen

Ausführung	Bestellnr.
mit 100cm Rohr	50472
mit 100cm Schlauch	50473



Bogen waagrecht 90°

Mit 2 Muffen.

Ausführung	Bestellnr.
Bogen waagrecht 90°	50465
Bogen waagrecht 45°/135°	50466

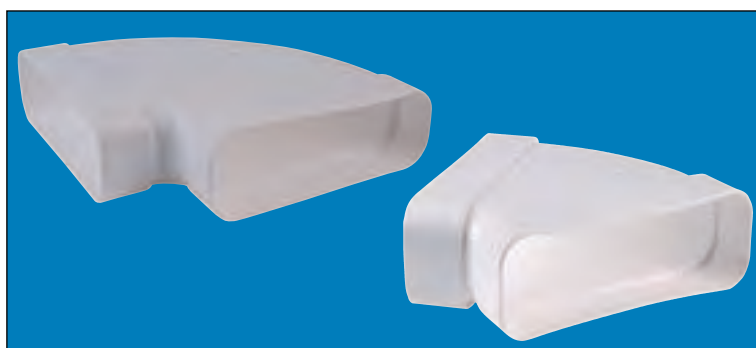

Bogen senkrecht 90°

Mit 2 Muffen.

Ausführung	Bestellnr.
Bogen senkrecht	50467

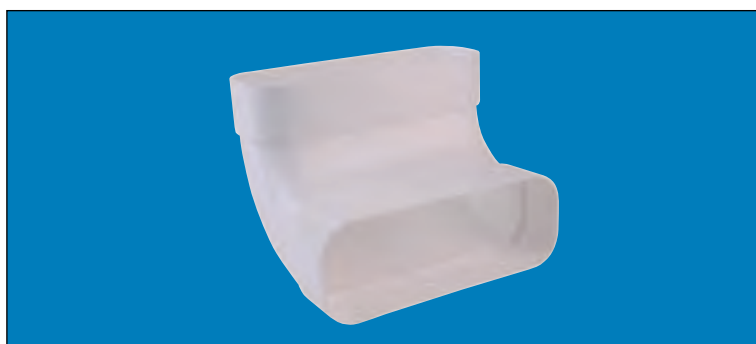



Rechteckschlauch flexibel

Passende Grösse für dieses System PowAirPipe.

Ausführung	Bestellnr.
1m lang	50479

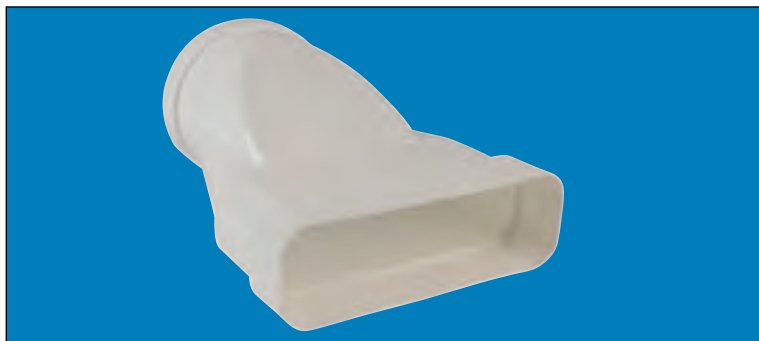

Übergangsstück

Flachrohr auf Rundanschluss 150mm (innen 150). Mit Muffe. Lufttechnisch günstigere, langgestreckte Form. Länge 305mm.

Ausführung	Bestellnr.
Übergangsstück	50464



Flachkanal-Schelle

Zur Befestigung des Systems an Wänden, Decken oder Möbeln usw.

Ausführung	Bestellnr.
Kanalschelle Powair	50402

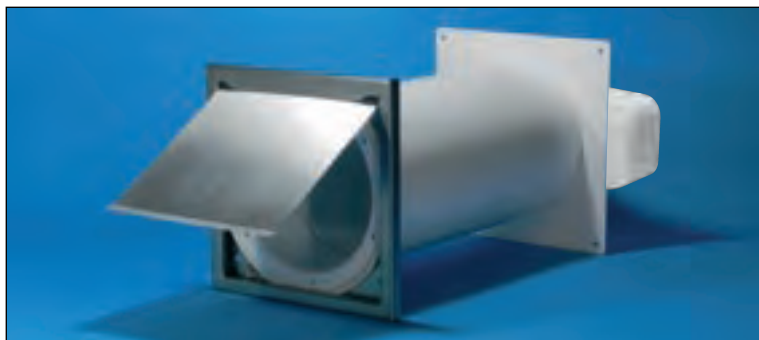

Powair-Box mit PowAir-Anschluss

Rundmuerkasten mit Flachanschluss (incl. Muffe) und Rückstauklappe, bis 55cm teleskopierbar. Mauerdurchbruch ca. 158mm. Abdeckung: B= 200, H= 200mm.

Aus lufttechnischen Gründen empfehlen wir, den Mauerkasten Powair-Box Rundanschluss (Seite 335, Artikel 50490) mit Übergangsstück 50464 (oben).

Ausführung	Bestellnr.
PowairBox Flachanschluss	50494



Flachmuerkasten mit Rückstauklappe oder Aussengitter flach

Mit Rückstauklappe und in Kanalgrösse.

Mauerkasten Länge bis 60cm.

Abmessungen: 250 x 100mm.

Aussenabdeckung: 270 x 140mm.

Ausführung	Bestellnr.
Mauerdurchführung weiss	50746
Nur Aussengitter mit Rückstauklappe	50474

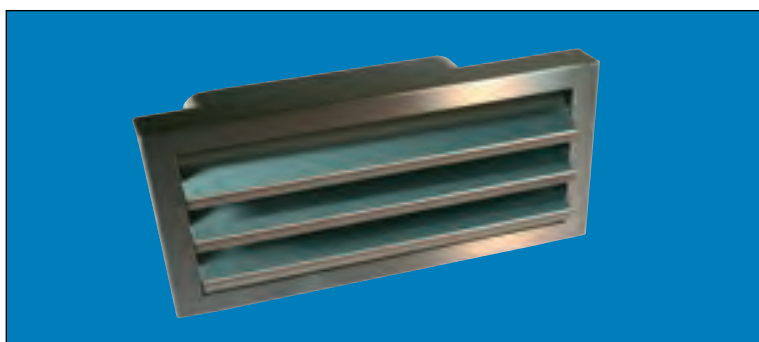

Flachgitter Edelstahl

Mit innen liegender Rückstauklappe.

Zum Anschluss des Flachkanalrohres mit Muffe System PowAir (oder zusätzlich Kanalverbinder erforderlich).

Aussengitter: 300 x 165mm.

Ausführung	Bestellnr.
Edelstahl	50412

**Umlenkstück**

Rundanschluss 150mm Kompaktsystem. Mit Muffe. Zum einschieben des Kanales. 180 x 95 x 204mm auf rund 150mm. Verlängerungsrohr rund Seite 326.

Ausführung	Bestellnr.
Umlenkstück	51033
Umlenkstück mit Stutzen	51039
Rundrohr 1m	50759

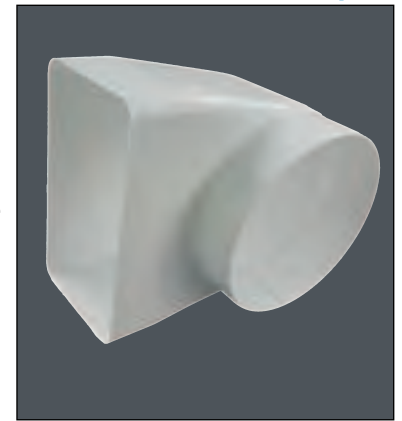
**Bogen waagrecht 90° mit Leitkörper**

224 x 224 x 95mm Platzbedarf. Zum Einschieben der Kanäle.

Ausführung	Bestellnr.
Bogen kompakt waagrecht	51034

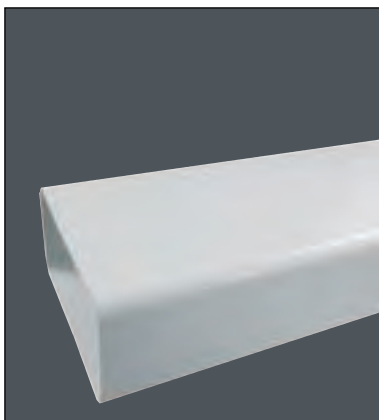
**Kompakt-Kanal mit Leitkörpern**

Vielseitig planbar.

180 x 95mm

Flachkanal

zum Einschieben in die Muffen

Ausführung	Bestellnr.
Kompaktrohr	51030

Bogen senkrecht 90° mit Leitkörper

180 x 180 x 95mm Platzbedarf. Zum Einschieben der Kanäle.

Ausführung	Bestellnr.
Bogen Kompakt senkrecht	51035

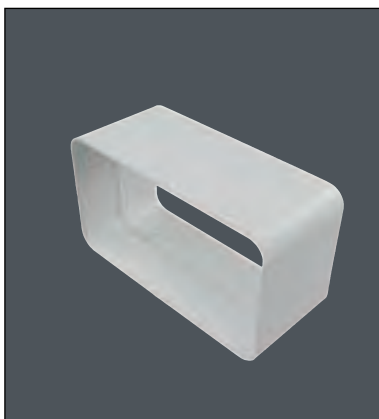
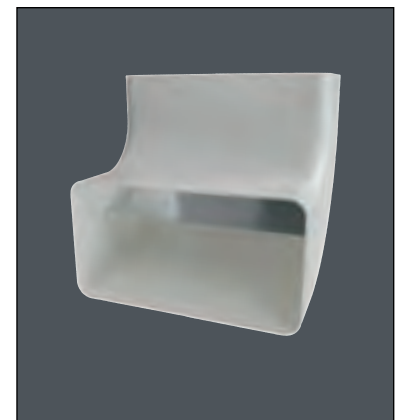
**Verbinder**

Zum Einschieben der Kanäle und zur Verwertung von Reststücken. 180 x 95 x 80mm.

Ausführung	Bestellnr.
Kompakt-Verbinder	51031

Ausgleichsstück flexibel

Für beliebige Bögen und sonstige problematische Kanalführungen. Passt über die Kanäle. 480mm lang / 190 x 100ca.

Ausführung	Bestellnr.
Flexbogen	51036

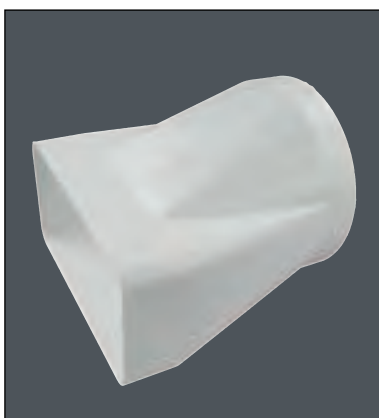
**Übergangsstück**

Kompaktsystem auf Rundanschluss 150mm, Gerade Auflagefläche. Zum Einschieben der Kanäle. 180 x 95 x 180mm auf rund 150mm.

Ausführung	Bestellnr.
Kompakt-Übergangsstück	51032

Mauerkasten Edelstahl mit Rechteckanschluss und Rückstauklappe

Gitter H= 203mm / B= 230mm mit rechteck-Anschluss teil 180 x 95mm und eingebaute Rückstauklappe.

Ausführung	Bestellnr.
Mauerkasten Edelstahl	51037

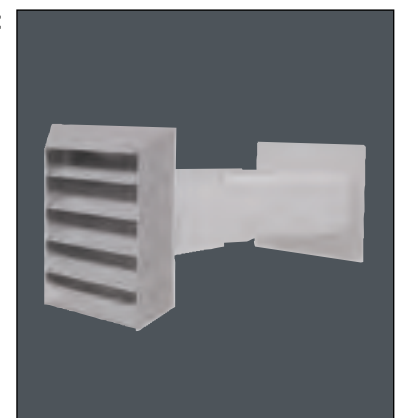

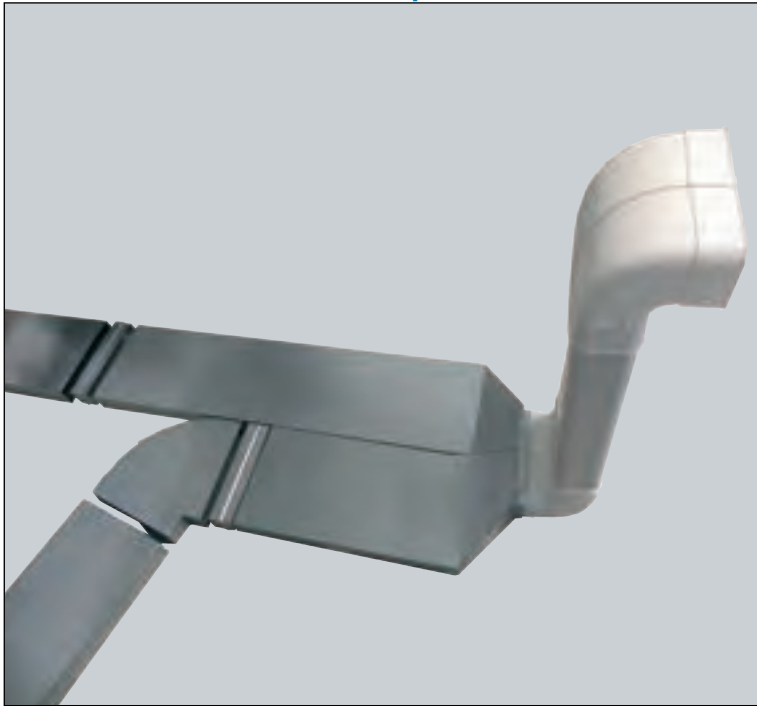

MiniPipe aus Metall ist die Basis unseres DuoPipe-Systems. Verwenden Sie die Systemteile parallel nebeneinander oder führen Sie zwei unabhängige Kanäle- dann im Volumen für 150er Geräteanschlüsse. Als Einzelkanal Metall für 125er einsetzbar.

Kanalabmessung 250 x 50 (Mini) oder 500 x 50mm (Duo).

Der Anschluss-Verteiler ist das Basis-Teil von DuoPipe. Damit splitten Sie einen Lufteintritt in Grösse des Systems Volumina 150 oder OptimAIRo 150 in einen Doppelkanal. Den Doppelkanal erstellen Sie aus Teilen des MiniPipe-Systems.



250 x 50mm

500 x 50mm

Ausführung	Bestellnr.
Anschluss-Verteiler	51000

MiniPipe Rohr und Verbinder

Das **Rohr** hat mittig ein Verstärkung für noch bessere Statik.

Der **Verbinder** (Muffe) ist an allen Verbindungsstellen zwischen den teilen des Systems erforderlich.

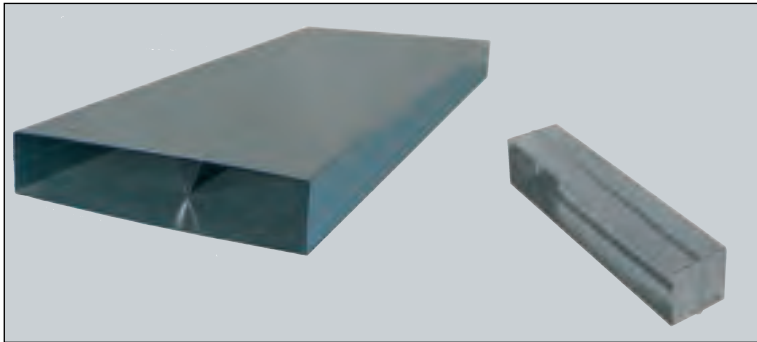

Ausführung	Bestellnr.
Kanal 1m lang	51010
Kanal 0,5m lang	51011
Mini Verbinder	51001

Endstück flach/rund 150

Übergang von 250 x 50 auf rund 150. Gerade Auflagefläche. 200mm lang.

Zwei Endstücke als Zwillinge-Übergang bei DuoPipe am Wandaustritt zwischen Kanal und Mauerdurchführung planbar.



Ausführung	Bestellnr.
Mini Endstück	51002



Multi-Bogen waagrecht

Stufenlos einstellbar zwischen 45° und 90°.

2 x Rohrverbinder 51001 erforderlich.

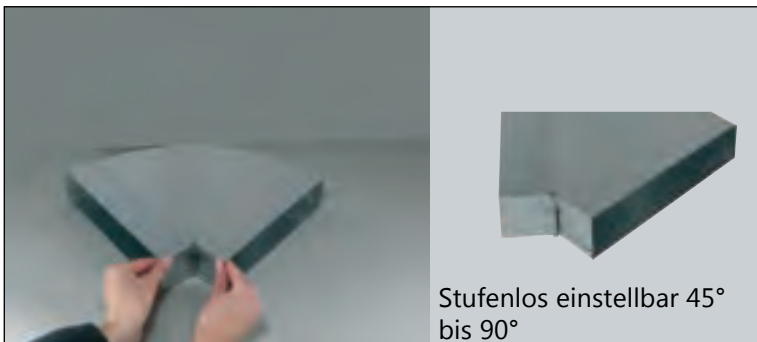

Stufenlos einstellbar 45° bis 90°

Ausführung	Bestellnr.
Mini Bogen	51004

Multi-Bogen senkrecht

Stufenlos einstellbar zwischen 45° und 90°.

2 x Rohrverbinder 51001 erforderlich.



Stufenlos einstellbar 45° bis 90°

Ausführung	Bestellnr.
Mini Winkel	51005

MaxiPipe aus Metall eignet sich für den Anschluss eines Gerätes mit 150er Abluftstutzen. Das Programm umfasst alle wesentlichen Systemkomponenten. **Kanalabmessung 200 x 90mm.**

Die Abmessung entspricht etwa einem 150er runden Durchmesser.
Rohrverbinder 51021 erforderlich.

Flachrohr Maxi 1m

200 x 90mm. Zuschneidbar.

Ausführung	Bestellnr.
Maxi Pipe 1m	51020

Rohrverbinder Maxi

Zur Verbindung von Flachrohren oder Rohrabschnitten.

200 x 90 innen, 80mm lang.

Ausführung	Bestellnr.
Maxi Verbinder	51021

Endstück flach/rund 150

Übergang von 200 x 90 auf rund 150.

200mm lang.

Rohrverbinder 51021 erforderlich.

Ausführung	Bestellnr.
Maxi Übergangsstück	51022

Umlenkstück rund / flach

Umlenkung 90° von rund auf flache Form.

Z.B. für den Anschluss von geeigneten Dunsthauben.

Länge 250mm / Stutzen Höhe 50mm / Rundanschluss 150mm.

Verbinder 51021 erforderlich.

Ausführung	Bestellnr.
Maxi Umlenkstück 150	51023

Multi-Bogen waagrecht

Stufenlos einstellbar zwischen 45° und 90°.

2 x Rohrverbinder 51021 erforderlich.

Ausführung	Bestellnr.
Maxi Bogen	51024

Multi-Bogen senkrecht

Stufenlos einstellbar zwischen 45° und 90°.

2 x Rohrverbinder 51021 erforderlich.

Ausführung	Bestellnr.
Maxi Winkel	51025

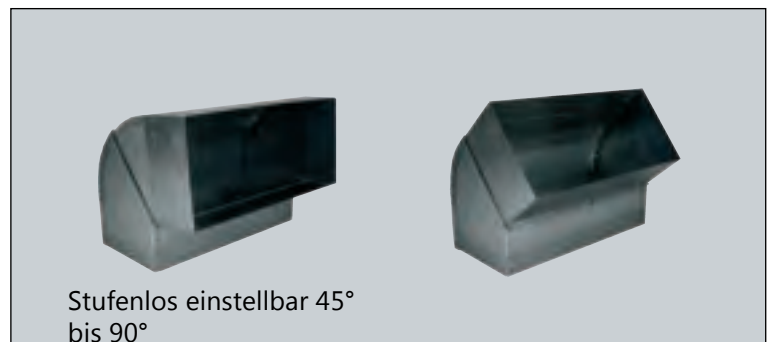
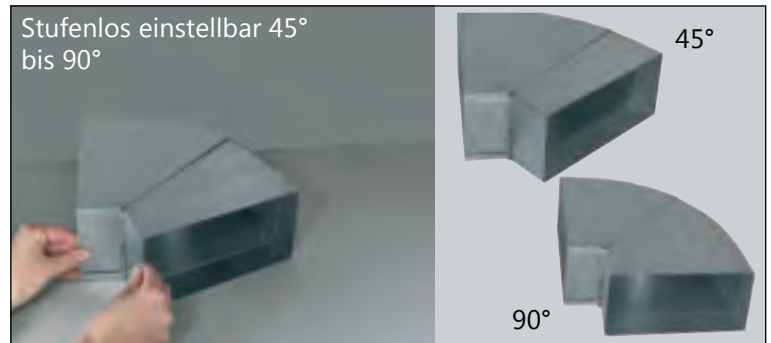
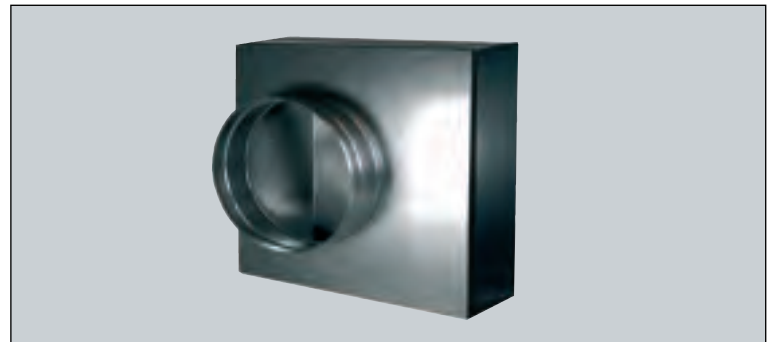
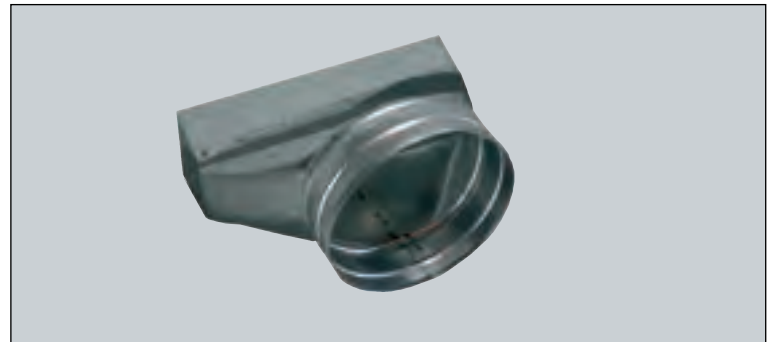
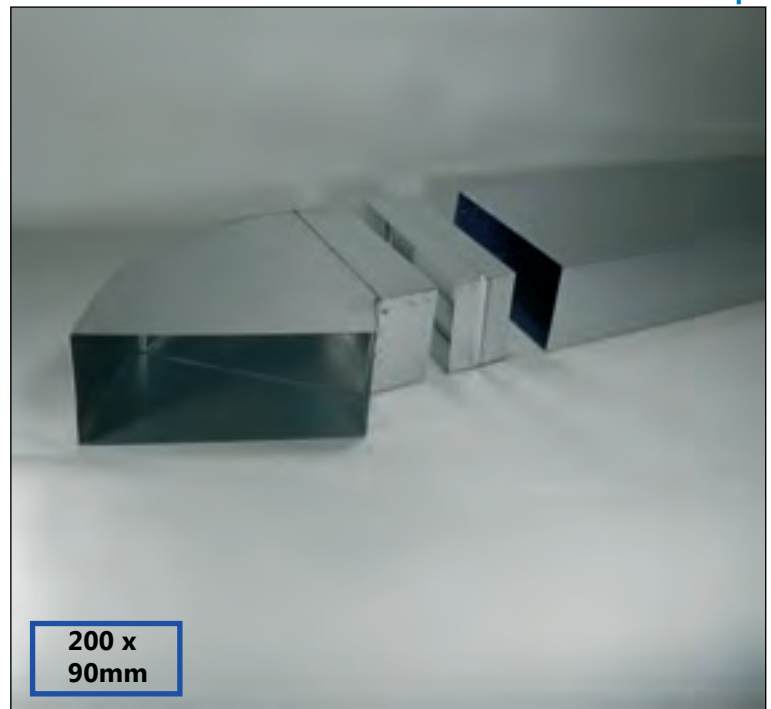

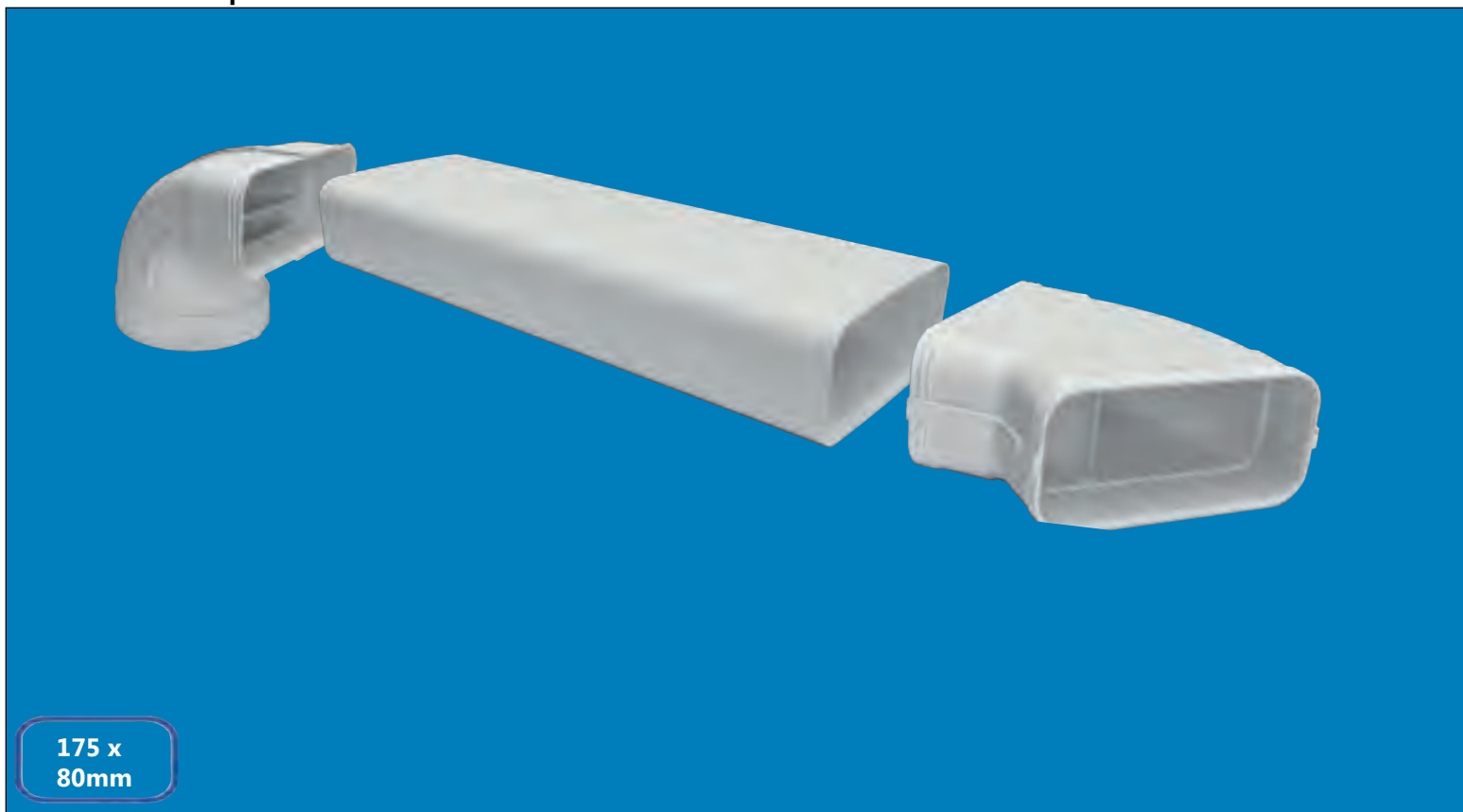

175 x 80mm

optimAIRo-M - optimierte Ablufttechnik für 125er Geräte.

Auch nicht ganz so leistungsstarke Lüftungsgeräte mit 125er Anschluss sollten eine optimierte Lüftungsleitung haben. Dafür wurde im Hause Özpolat Aircircle dieses System entwickelt.

Ausreichendes Volumen, optimierte Bogenführungen und innen liegende Leitelemente unterstützen den Luftfluss und tragen dazu bei, ein effizientes und leises Lüftungssystem an die Geräte anzuschliessen.

Sorgfältig gearbeitete Einschubmuffen sorgen für saubere Verarbeitung auf der Baustelle und gute Verbindungen. Alle Formteile sind mit angearbeiteten Verbindern (Muffen) ausgestattet.

Ihr cleveres System für 125er Anschlüsse.

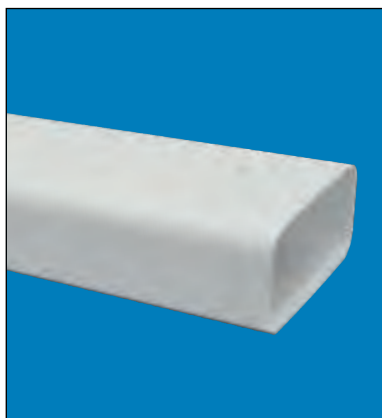

Flachrohr 1m

Flachrohr 175 x 80mm, Länge 100cm. Passt in die Muffen der Formteile oder des Rohres mit Muffe (Verbinder).

Ausführung	Bestellnr.
Rohr 1m	50600

Verbinder (Muffe)

Mit dem Verbinder können Sie Reststücke oder Abschnitte mit weiteren Rohren verbinden. Einschub-Nut für noch bessere Verbindungen.

Ausführung	Bestellnr.
Verbinder	50601

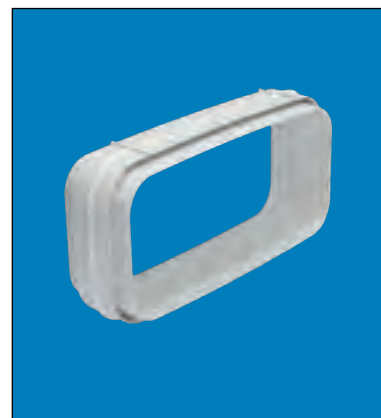

Flachkanal-Rohr mit Muffe

Das Rohr mit Verbinder an einem Ende und 1m Länge.

Ausführung	Bestellnr.
Rohr mit Muffe 1m	50602

Flachkanal-Schelle

Zur Befestigung des Systems an Wänden, Decken oder Möbeln usw.

Ausführung	Bestellnr.
Kanalschelle	50603

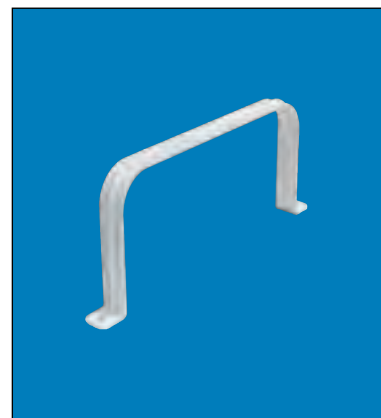



Umlenkstück optimiert

Langgestreckte Form und innerer Leitkörper.
Für Direktanschluss an Dunsthaube usw.

Ausführung	Bestellnr.
Umlenkstück	50604



Umlenkstück mit Rohr

Langgestreckte Form mit innerem Leitkörper und Rundrohr
Innendurchmesser 150mm.

Ausführung	Bestellnr.
Länge 0,5m	50605
Länge 1,0m	50606



Umlenkstück mit Schlauch

Langgestreckte Form mit innerem Leitkörper und flexiblem Schlauch, inklusive Zwischenverbinder und 2 Schellen.
Innendurchmesser 150mm.

Ausführung	Bestellnr.
Länge 0,5m	50607
Länge 1,0m	50608

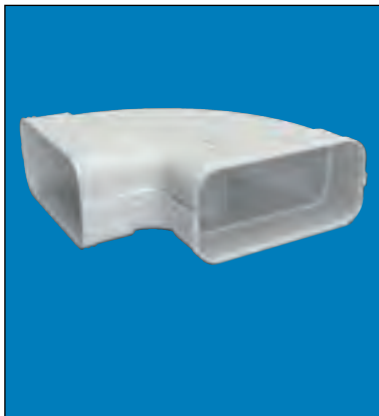

Bogen waagrecht 90°

Horizontalbogen 90°. Muffen an beiden Enden zum einschieben des Flachrohres ohne Verbinder. Mit Leitkörper innen.

Ausführung	Bestellnr.
Bogen 90° waagr.	50609



Bogen waagrecht 45 / 135°

Horizontalbogen. Muffen an beiden Enden zum einschieben des Flachrohres ohne Verbinder. Mit Leitkörper innen.

Ausführung	Bestellnr.
Bogen 45° waagr.	50610

Bogen senkrecht 90°

Vertikalbogen 90°. Muffen an beiden Enden zum einschieben des Flachrohres ohne Verbinder. Mit Leitkörper innen.

Ausführung	Bestellnr.
Bogen senkrecht	50611



Flexbogen universell

Rechteckschlauch 50cm lang, zum System passend mit 2 Muffen in Kanalgröße, welche in die Formstücke oder in das Rohr mit Muffe/den Verbinder hineinsteckt werden.

Ausführung	Bestellnr.
Flexbogen	50612



Übergangsstück

Rund 125 oder rund 150 auf Kanalgröße. Gerade Auflagefläche unten. Länge 150mm.

Ausführung	Bestellnr.
Übergangsstück 125 rund	50613
Übergangsstück 150 rund	50614



Aussengitter Edelstahl flach

Anschluss in Kanalgröße mit innen liegender Rückstauklappe. Aussenflansch 300 x 165mm.

Ausführung	Bestellnr.
Flach-Mauerdurchführung Edelst.	50615



Mauerkasten Flachanschluss, Edelstahl

Aussenteil 200 x 200mm in Edelstahl. Innen liegende magnetgesicherte, kugelgelagerte Rückstauklappe. Flachanschluss zum Einschub des Rohres ohne Muffe.

Ausführung	Bestellnr.
Mauerkasten Edelstahl Flachanschluss	50616

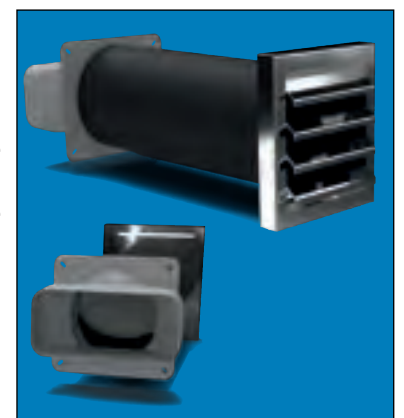

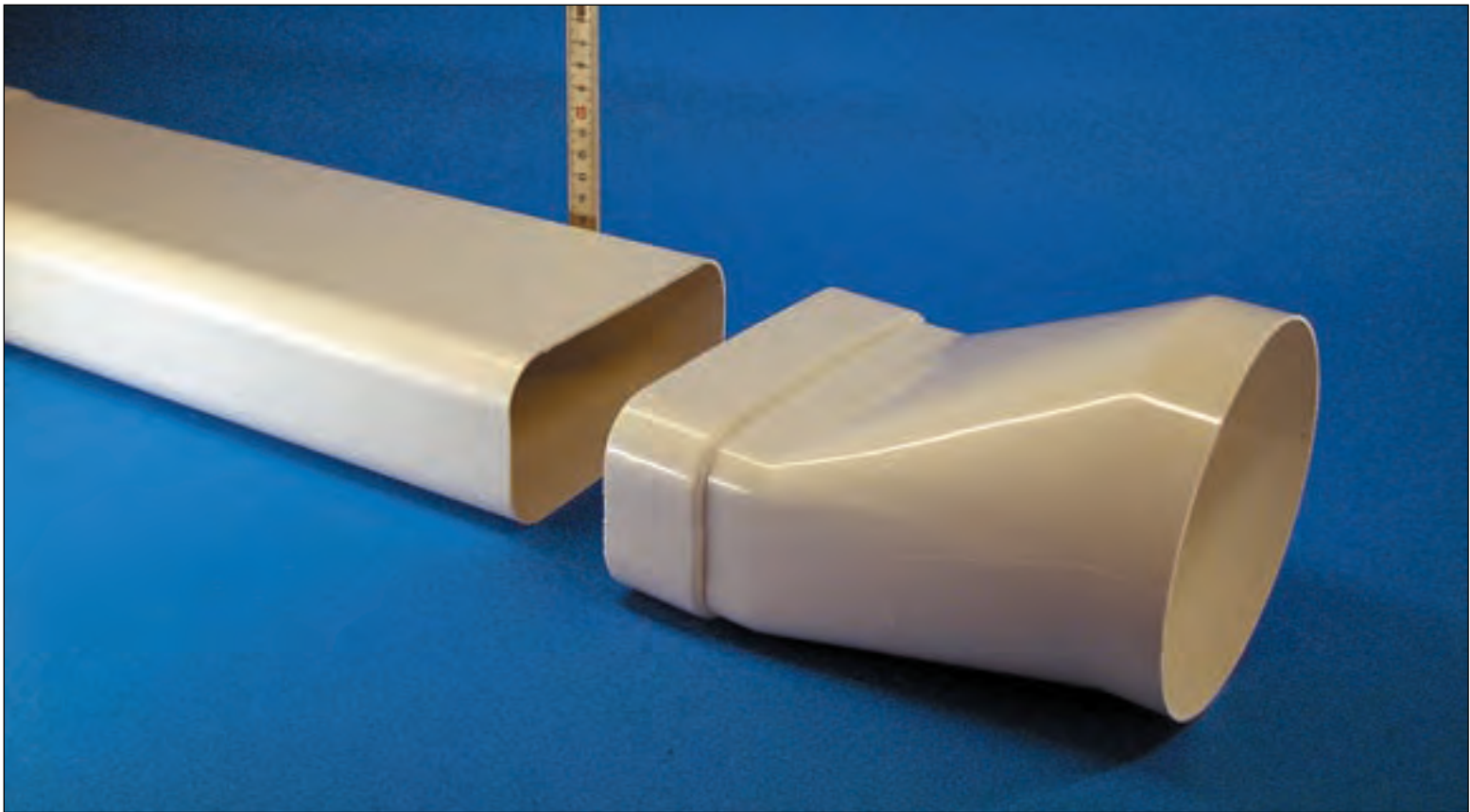

Soft 125 - das bewährte System für 125er Dunsthaubenanschluss

Die Form dieses Kanals mit den gesofteten Ecken ist für den Luftstrom günstiger als Ecken mit 90°- Winkel.

Auch die Bögen sind in gestreckter Ausführung und strömungsgünstiger als kurze Winkel - besonders auf den Innenseiten der Formteile.

150 x 70mm

Kompakte Bauform !

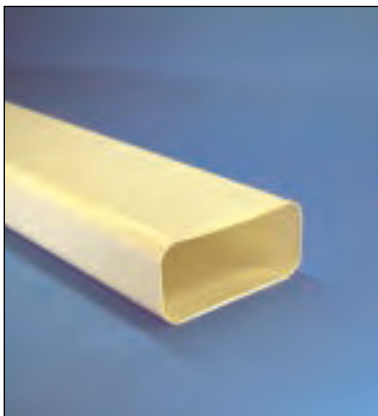

Flachrohr 1m

Flachrohr 175 x 80mm, Länge 100cm.
Passt in die Muffen der Formteile oder des Rohres mit Muffe (Verbinder).

Ausführung	Bestellnr.
Rohr Soft 1 m	50100

Verbinder (Muffe)

Mit dem Verbinder können Sie Reststücke oder Abschnitte mit weiteren Rohren verbinden.

Ausführung	Bestellnr.
Verbinder	50102



Flachkanal-Rohr mit Muffe

Das Rohr mit Verbinder an einem Ende und 1m Länge.

Ausführung	Bestellnr.
1,0m mit Muffe	50101
0,5m mit Muffe	50112

Übergangsstück Langversion

Von flach System Soft auf rund 125mm (innen).

30cm lang.

Ausführung	Bestellnr.
Übergangsstück	50103





Umlenkstück ProGuide 125
Rundanschluss innen 125mm.
Mit Muffe.
Lufttechnisch optimierte Luft-
umlenkung mit Diffusoren.

Ausführung	Bestellnr.
Soft-ProGuide	50422



Umlenkstück ProGuide 125 mit Rohr oder Flexschlauch

Rundanschluss innen 125mm.
Mit Muffe.

Ausführung	Bestellnr.
Soft-ProGuide Rohr 1m	50426
Soft-ProGuide Schlauch 1m	50427



Hochleistungs-Umlenkset

Dieses Umlenkset wirkt sich positiv auf die Leistung und die Verringerung des Geräusches einer Dunst-
abzugshaube aus. Es passt in die Schächte der meisten Designhauben und findet Einsatz anstelle der Umlenkstücke mit Schlauch oder Rohr.

Ausführung	Bestellnr.
Soft-Umlenkset	50120



Umlenkstück mit Rohr

Mit Muffe.
Umlenkstück mit angesetztem Rundrohr.

Rundanschluss Rohr innen 125mm.

Ausführung	Bestellnr.
Soft 50 cm Rohr	50109
Soft 100cm Rohr	50113



Umlenkstück mit Schlauch

Umlenkstück mit Flexschlauch und zwei Schellen. Mit Muffe.
Rundanschluss Schlauch innen 125mm.

Ausführung	Bestellnr.
Soft 50 cm Schlauch	50110
Soft 100 cm Schlauch	50111

Umlenkstücke Classic

Umlenkstück Direktanschluss
Rundanschluss innen 125mm.
Mit Muffe.

Umlenkstück mit Stutzen und Muffe.

Umlenkstück mit Rohrstützen 8cm.
Stutzen aussen D= 125mm.

Ausführung	Bestellnr.
Direktanschluss	50104
Mit Stutzen	50107



Langbogen waagrecht 90°/45°

Horizontal-Bogen 90° und 45° weiss.

Gestreckte Ausführung.
Mit zwei Muffen.

Keine Ecke im Innenbereich !

Ausführung	Bestellnr.
Soft 90°	50105
Soft 45°	50118

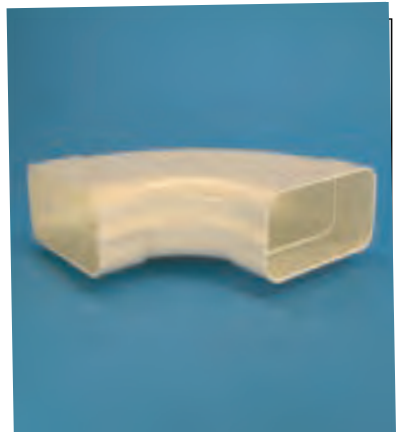

Bogen senkrecht 90°

Vertikalbogen weiss.
Mit zwei Muffen.

Ausführung	Bestellnr.
Soft 90°	50106



Flexadapter

Flexadapter ca. 20cm lang, für Bögen aller Radien horizontal, vertikal oder als Verwindung.

Ausführung	Bestellnr.
Soft Flexadapter	50114



Rechteckschlauch

Rechteckschlauch.
Preis per Länge à 3m.

Ausführung	Bestellnr.
Soft 3m weiss	50528



125er Flachkanal Soft

Komplettset mit allem erforderlichen Zubehör für Verlegungen bis 3m Länge und inklusive Lösungen für Bögen.



Flachkanalset

Flachkanalset bis 3m Luftweg, weiss. 2m Kanal, 2 Verbinder, 0,5m Rundschauch, 2 Schellen, Übergangsstück, Rechteckschlauch und Jalousieklappe.

Ausführung	Bestellnr.
Soft Set	50116

Kanalschelle Soft

Flachkanalschelle zur Befestigung des Rechteckschlauches oder der Flachkanäle aus dem System "Soft" an Wänden, Decken usw.

Ausführung	Bestellnr.
Soft-Schelle	50177

Rundrohr und Verbinder 125

Rundrohr und Rundverbinder im Durchmesser rund innen 125mm.

Ausführung	Bestellnr.
100cm Rohr	50813
Rundverbinder	50817

Flexschläuche rund zum 125er System

finden Sie ausführlich ab Seite 327.

Hier die wesentlichen Typen:

Ausführung	Bestellnr.
Folie, 6m	50501
Gewebe, 6m	50520
Gewebe, 3m	50519

Flexschlauch Aluminium 125

Alu-Dunstabzugsrohr, flexibel. Keine Folie, sondern Metall. Preis per Länge von 3m oder 5m. Durchmesser 125mm innen.

Ausführung	Bestellnr.
3m lang	51115
5m lang	51116

PowairBox mit Flachkanalanschluss, Edelstahl

Die Energiespar-Mauerdurchführung mit Anschlussmuffe für direkten Kanal-Einschub. Einbaudurchmesser 158mm, teleskopierbar bis 55cm. Flansche 200 x 200mm.

Ausführung	Bestellnr.
PowairBox Soft	50492

Rundmuerkasten mit Flachanschluss

Rundmuerkasten mit Flachanschluss (incl. Muffe) und Rückstauklappe, bis 45cm teleskopierbar. Mauerdurchbruch ca. 135mm. Abdeckung: AUSSEN: B= 150, H= 150mm.

Ausführung	Bestellnr.
Soft weiss	50230
Soft ziegelbraun	50232

Flachmuerkasten mit Rückstauklappe

AUSSEN-Abdeckflansch 195 x 140mm. Abmessungen: H=95 B=170mm.

Ausführung	Bestellnr.
Soft weiss	50272
Soft ziegelbraun	50397

Flachgitter mit Rückstauklappe und Muffe

Zum Direktanschluss des Flachrohres.

Abmessungen: T=140, H=95, B=170mm

Ausführung	Bestellnr.
Soft weiss	50271
Soft ziegelbraun	50273

Flachgitter Edelstahl

Mit innen liegender Rückstauklappe. Zum Anschluss des Flachkanalrohres mit Muffe (oder zusätzlich Verbinder erforderlich). Aussengitter: 300 x 165mm.

Ausführung	Bestellnr.
Soft	50410

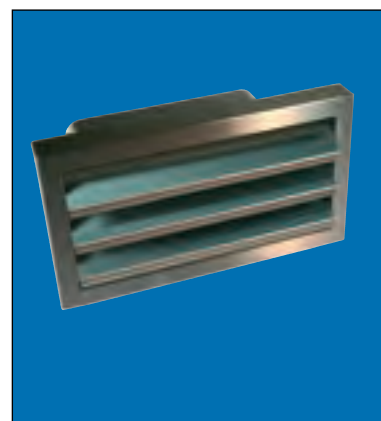

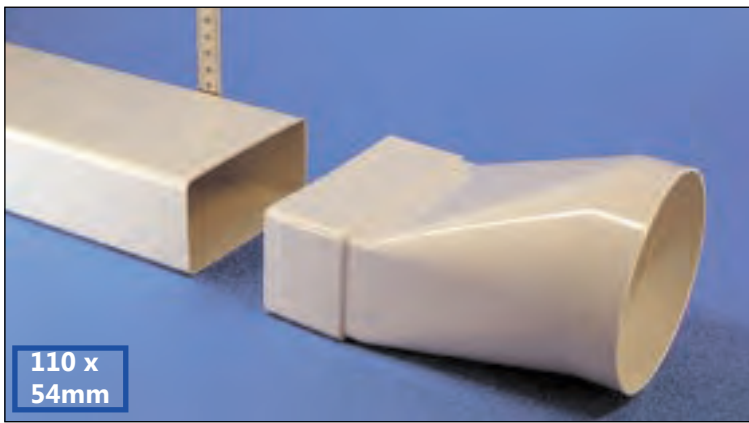

Übergangsstück 100

System 110x54mm weiss mit gerader Auflage und Muffe. Rundanschluss an runder Seite innen 100mm. Mit Muffe. Kurzversion kompakt.



Ausführung	Bestellnr.
Übergangsstück	50003



System Flachkanal 100

In bestimmten Einsatzbereichen noch immer unerlässlich - aber für moderne Hauben nicht mehr empfehlenswert.

Flachrohr 1m mit und ohne angeformte Muffe lieferbar.

Ausführung	Bestellnr.
1m ohne Muffe	50000
1m mit Muffe	50001
Befestigungsclip	50174

90°- Bogen waagrecht 100

System 110x54mm weiss. Mit zwei Muffen.



Ausführung	Bestellnr.
90° waagrecht	50005



Verbinder 100

zur Verbindung von Rohren oder für Reststücke. Alle Formteile sind mit Muffe - ggf. beidseitig- ausgestattet.

Ausführung	Bestellnr.
Verbinder	50002

Bogen senkrecht 100

System 110x54mm 90° weiss. Mit zwei Muffen.



Ausführung	Bestellnr.
90° senkrecht	50006



Umlenkstück 100

Rundanschluss innen 100mm. Mit Muffe.

Umlenkstück mit Stutzen 100

Rundanschluss am Stutzen aussen 100mm. Mit Muffe.

Ausführung	Bestellnr.
Direktanschluss	50004
mit Stutzen	50007

Rechteckschlauch 100

System 110x54mm. Preis per Länge von 3m.



Ausführung	Bestellnr.
weiss 3m	50538
Preis per Länge von 3m.	
Kurzlänge 20cm	50021



Umlenkstück mit Rohr 100

System 110x54mm weiss. Rundanschluss innen im Rohr 100mm. Mit Muffe.

Ausführung	Bestellnr.
mit 35cm Rohr	50008
mit 50cm Rohr	50009
mit 100cm Rohr	50013

Rund-Mauerkasten mit Flachanschluss

Mit Rückstauklappe, teleskopierbar bis 45cm. Durchbruch D= 135mm. Flansch aussen 150 x 155mm.



Ausführung	Bestellnr.
weiss/Flachanschluss	50223
ziegelbraun/Flachanschluss	50225

Rundrohre: für 100mm, 125mm, 150mm, 200mm

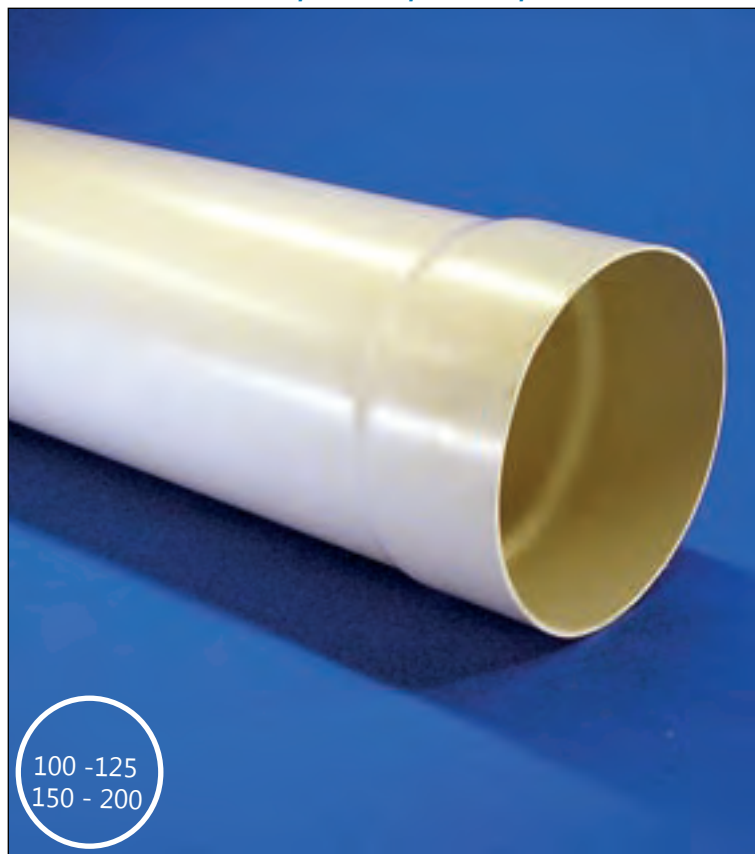

100 - 125
150 - 200

Rundrohre

...sind noch immer die von den Lüftungstechnikern bevorzugten Abluftleitungen. Besonders der gestreckte Bogen mit weniger Luftwiderstand (erhältlich für Durchmesser 125 und 150) ist in diesem Angebot zu empfehlen.

Gleichzeitig wirken sich auch zwei 45°-Bögen günstiger aus als ein 90°-Bogen.

Rundrohr 1m lang

mit Verbinder (Muffe) und ohne Muffe. Alle Rohre passen auf Anschlüsse des jeweiligen Durchmessers.

Ausführung	Bestellnr.
100mm innen	50081
125mm innen	50813
150mm innen	50759
200mm innen	50621
125mm mit Muffe	50086
150mm mit Muffe	50090

Verbinder rund

10cm lang. Passt innen in die Rohre.

Ausführung	Bestellnr.
für 100er	50151
für 125er	50817
für 150er	50773
für 200er	50622

Bogen gestreckt 90°

Lange Version mit weichem Innenradius für günstigeren Luftstrom.

Beidseitig mit Muffe.

Ausführung	Bestellnr.
125er	50096
150er	50089



Bogen mit Leitelement 90°

Kompakter Bogen und zur Verbesserung des Luftstromes Leitelement innenliegend.

Beidseitig mit Muffe.

Ausführung	Bestellnr.
100er	50083
125er	50084
150er	50085

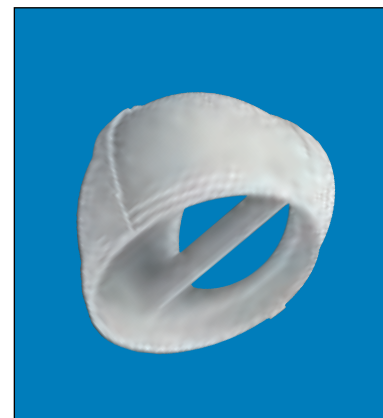

Bogen Standard 90°

Standardbogen mit engerem Radius und beidseitigen Muffen.

Ausführung	Bestellnr.
100er	50082
125er	50087
150er	50092
200er	50623



Bogen 45°

Mit beidseitigen Muffen.

Ausführung	Bestellnr.
100er	50093
125er	50094
150er	50097
200er	50624



Rundsystem 200

Grau und besonders dickwandig ausgeführt. Mauerdurchführung 200 Seite 340.

Teleskoprohre Seite 328.

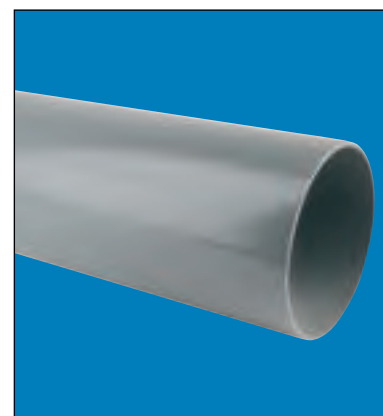

Flexschläuche: für 100mm, 125mm, 150mm, 180, 200mm
Flexschlauch Kunststoff-Folie



Folienschlauch, weiss, Preis per Länge von 6m oder 10m.
 Hochflexibel, mit verdeckt liegender Stahlspirale.

Schlauch-
schellen
Seite 341.

Ausführung	Bestellnr.
Durchmesser 102mm, Länge 10m	50501-10
Durchmesser 127mm, Länge 6m	50501
Durchmesser 152mm, Länge 6m	50502
Sonderlängen im Durchmesser 152mm:	
Länge 1m	50502-1
Länge 3m	50502-3



Flexschlauch gewebeverstärkt

Weiss. Preis per Länge von 3m oder 6m. Beschichtetes Kunststoff-Gewebe. Hochflexibel, mit verdeckt liegender Stahlspirale.
 Schlauchschellen Seite 341.

Auch für spezielle Durchmesser-wie 180 oder 200mm- lieferbar !

Schlauch-
schellen
Seite 341.

Ausführung	Bestellnr.
Durchmesser 127mm, Länge 3m	50519
Durchmesser 152mm, Länge 3m	50513
Durchmesser 102mm, Länge 6m	50512
Durchmesser 127mm, Länge 6m	50520
Durchmesser 152mm, Länge 6m	50514
Durchmesser 181mm, Länge 6m	50521
Durchmesser 203mm, Länge 6m	50522



Flexschlauch Aluminium

Alu-Dunstabzugsrohr, flexibel. Keine Folie, sondern Metall.
 Preis per Länge von 3m oder 5m.

Schlauch-
schellen
Seite 341.

Ausführung	Bestellnr.
Durchmesser 100mm, Länge 3m	51110
Durchmesser 125mm, Länge 3m	51115
Durchmesser 150mm, Länge 3m	51120
Durchmesser 125mm, Länge 5m	51116
Durchmesser 150mm, Länge 5m	51121



Schlauchset 3m Aluschauch

Bestehend aus 3m langem Aluminium-Flexschlauch und 2 Schellen.

Ausführung	Bestellnr.
für Durchmesser= 125mm	50972
für Durchmesser= 150mm	50973



Schlauchset 1,5m Gewebeschauch

1,5m lang und bestehend aus unterschiedlichen Schläuchen in verschiedenen Durchmessern (siehe Beschreibung unten) und immer mit 2 passenden Schlauchschellen.

Der weisse, drahtverstärkte Gewebeschauch ist hochflexibel.

Ausführung	Bestellnr.
125er Set Gewebeschauch	90700
150er Set Gewebeschauch	90702



Isolierschlauch

Länge 6m, Innenschlauch gewebeverstärkt, bestehend aus drei Lagen mit Isolierung und aussen Folie als Schutzmantel. Thermisch und akustisch isolierend.

Der angegebene Durchmesser bezieht sich auf den Innenschlauch (der auch an das Gerät angeschlossen wird).

Aussendurchmesser= Innendurchmesser + 70mm.

Schlauchschellen
Seite 341.

Ausführung	Bestellnr.
für Durchmesser= 150mm	50499



Teleskoprohr passend in Umlenkstücke oder auf Mauer-Aussengitter rund. Ausziehbar 30-58cm oder 52-100cm.

Ausführung	Bestellnr.
für 100mm 300-580	50028
für 125mm 300-580	50826
für 150mm 300-580	50887
für 150mm 520-1000	50026

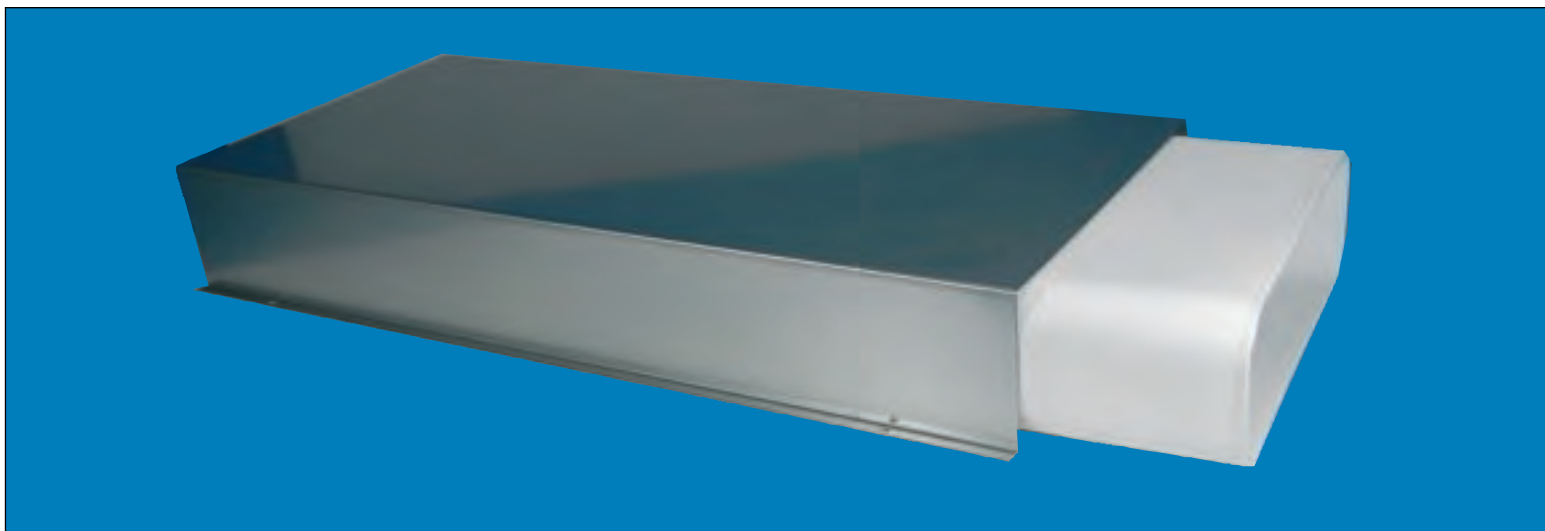

Kanal-Blende Edelstahl

Zur Abdeckung von Lüftungskanälen. Mit Befestigungswinkeln für Montage auf Schränken, Bordern, an Wänden und an der Decke.

Die Abdeckungen sind 86mm hoch und 236mm breit (+ links und rechts je 10mm Befestigungsflansch). Aus Edelstahl und inklusive Innen-Verbinder. Kürzung möglich. Jedes Element ist 50cm lang.

Z.B für unser Abluftsystem PowAirPipe 150, Seite 314, optimAIRo-M 125 ,Seite 320 Soft 125, Seite 322 und Weitere.

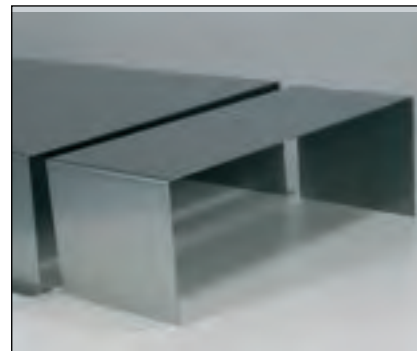
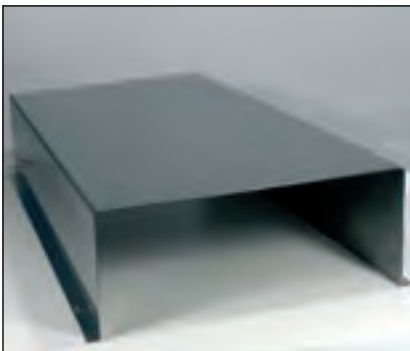

PowAir Eck-Blende 90° Edelstahl zur Abdeckung von Ecklösungen waagrecht. 240 x 500mm, kürzbar. Einseitig mit Sicken zum Einschieben von Blenden-Elementen. Bitte beachten ob Luftführung nach links oder nach rechts.

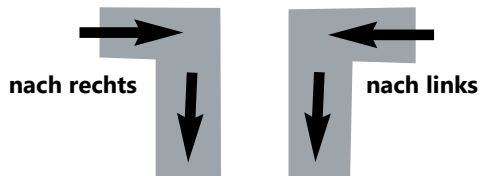

Ausführung	Bestellnr.
Kanalblende 50cm mit Verbinder	50940
Eckblende 90° nach rechts	50941
Eckblende 90° nach links	50942

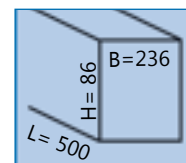



Conny Universalverbinder

Dieses clevere Produkt gehört auf jeden Montagewagen.

Conny ist so einfach und schnell zu verarbeiten, dass selbst platzmässig schwierige Planungen von Abluftleitungen viel einfacher werden.

Das längen- und seitenflexible Produkt bringt viel Festigkeit mit und eignet sich somit als Kompensator oder Verbinder zwischen Abluftsystemen.

Aber mit Conny verarbeiten Sie auch Lagerreste von Lüftungs-Systemen, welche Sie mit Ihrem aktuellen Programm verbinden können.

Es wird einfach über die gewünschten Anschluss-Seiten gezogen und passt sich selbsttätig an diese an.

Trotz seiner Flexibilität hat Conny eine gute Eigenfestigkeit sowie Stabilität.

Probieren Sie Conny -das Produkt wird Sie überzeugen

Geöffnet können Sie Conny an die verschiedensten Systeme bis zu einem Umfang von 650mm anschliessen.



Ausführung	Bestellnr.
Conny	
Universalverbinder	51051



Umluft-Umlenkweiche universal de Luxe

Professionelles Produkt mit innen liegenden Leitkörpern und teleskopisch in der Breite verstellbar.

Somit optimiert an die jeweilige Schachtgröße von Hauben anpassbar. Schwarz.



Ausführung	Bestellnr.
Umluftweiche	50710



Umluftfilter Universal

Aktivkohlefilter in einer runden Kassette, die auf viele handelsübliche Hauben passt.

Mit unterschiedlichsten Anschlussstücken ausgestattet, um diese an diverse Hauben-Modelle anpassen zu können.

Ausführung	Bestellnr.
Universal-Kohlefilterset	58014

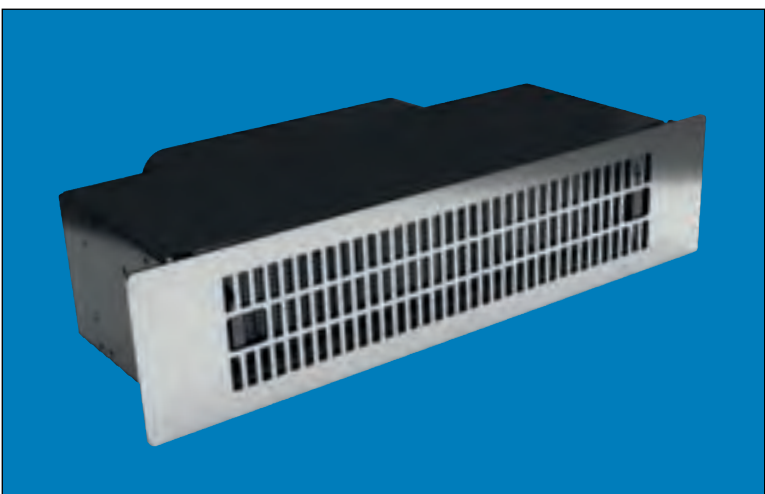

Sockelfilter-Box universal

Für alle Möbelsockel ab Höhe 100mm einsetzbar und mit vielen Muldenlüftern kompatibel. Lieferung inklusive Aktivkohlefilter.

Einfache Montage auf der Sockelblende mit magnetisch befestigtem Edelstahlgitter. Somit Reinigung und Filtertausch sehr einfach. Regenerierbare Filterkassette.

Integriertes Luftleitblech für optimierte Luftführung.

Ansprechendes Design mit Edelstahlfront und keine sichtbaren Schrauben.

Anschluss-Seite= Kanalgröße System OptimAIRo Seite 302.

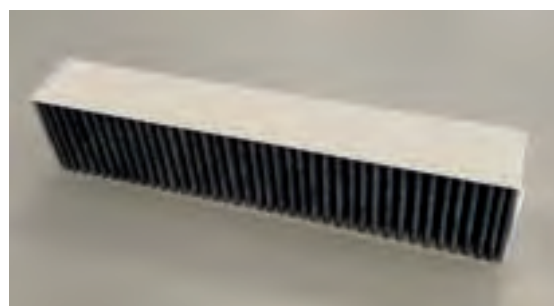
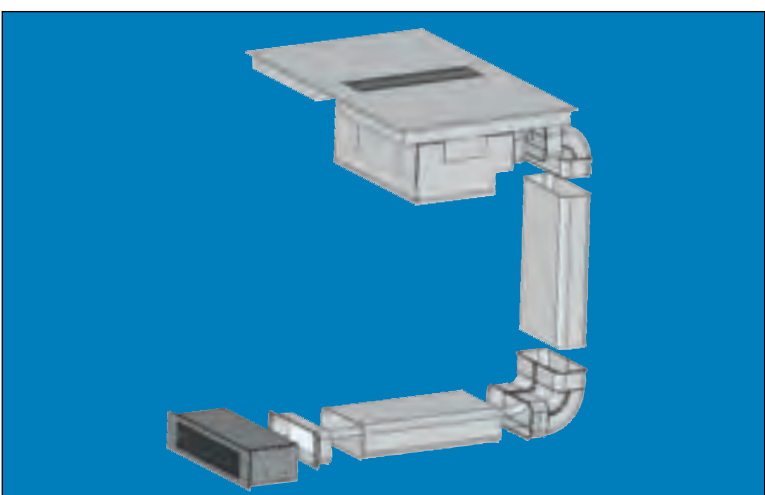

Links: Ersatzfilter.

Einbaumaße Box:
 B= 372mm
 H= 95mm
 T= 155mm, mit Kanalstützen
 T= 202mm

Ausführung	Bestellnr.
Sockelfilter-Komplettbox	58015
Ersatzfilter	58016

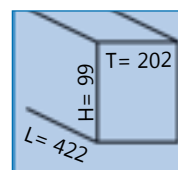

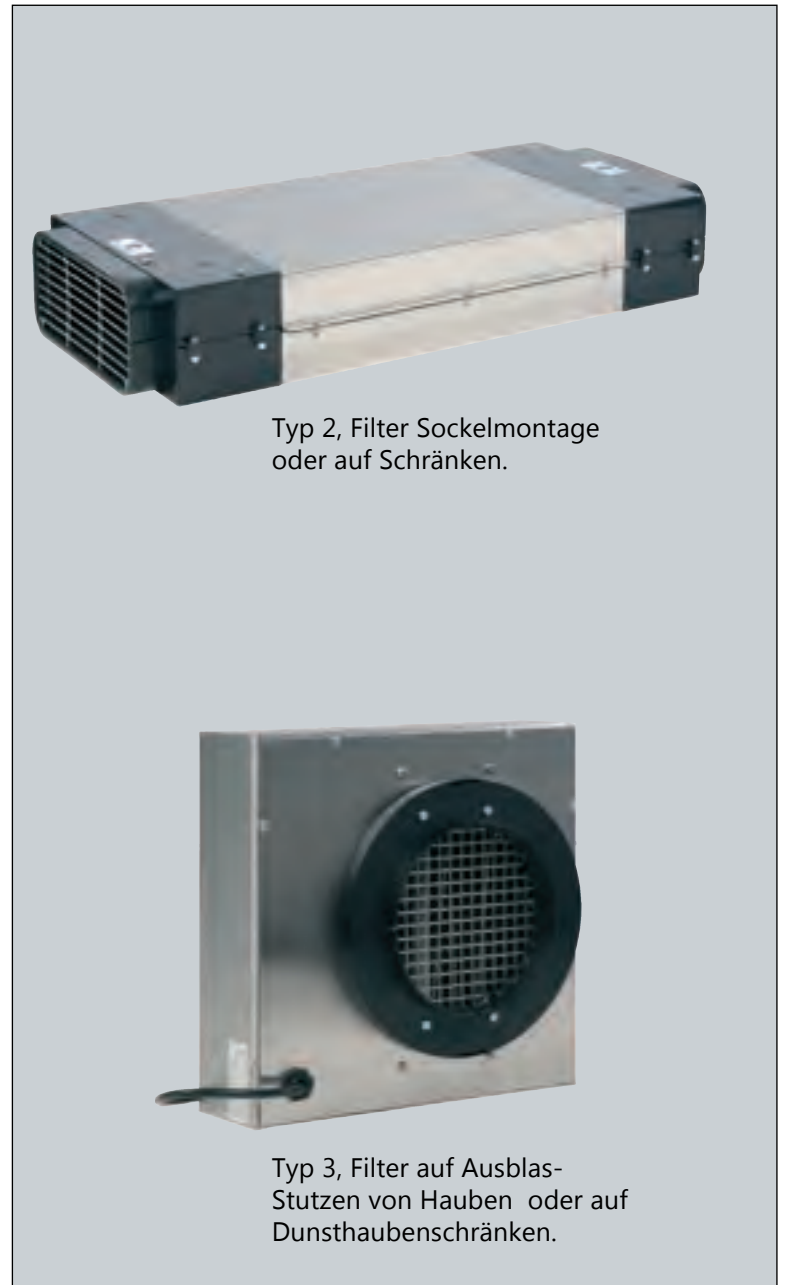

Typ 1, Rundfilter

Typ 2, Filter Sockelmontage
oder auf Schränken.Typ 3, Filter auf Ausblas-
Stutzen von Hauben oder auf
Dunsthaubenschränken.

Plasmafilter universal

Zunächst werden durch die Haube in der angesaugten Luft befindliche Partikel (z.B. Fett) ausgefiltert. Deshalb immer auf gute Fettfilter in der Haube achten und diese regelmäßig reinigen. Danach wird die Luft im Plasmafilter in den "Plasma-Zustand" versetzt, also in ihre Bestandteile zerlegt. Nun findet eine Art „kalte Verbrennung“ im Plasmafilter statt. Dort werden Keime und Geruchspartikel auf molekularer Ebene zersetzt. So sind diese aus der Luft entfernt. Nicht verbrannte Verbindungen fangen sich in einem Aktivkohlespeicher. Dieser fungiert als Speicherreaktor, der sich durch den Plasmastrom selbst regeneriert. Als Endprodukt bleibt Sauerstoff, Luftfeuchtigkeit und CO² – also die bekannten Bestandteile unserer Umgebungsluft.

Beachten Sie bitte immer, dass der ausgesuchte Filter in den Haubenschacht hinein passt und eine ausreichende Luft-Austrittsöffnung vorhanden ist.

Die Filter werden auf den Ausblasstutzen einer wie im Abluftbetrieb laufenden Haube aufgesetzt (keinen Aktivkohlefilter dazwischen setzen) und filtern die Gerüche aus dem Kochdunst.

Lieferung inklusive aller Anschlusskomponenten.

Leistung Kubikmeter/h	für Anschluss	Maße	Bestellnr.
Typ 1, = 550max.	120mm rund	150 x 180mm	88115
Typ 1, = 400max.	120mm rund	180 x 150mm	88418
Typ 1, = 600max.	120mm rund	180 x 210mm	88681
Erweiterung auf 150mm	Höhe 120mm		50172
Typ 1, = 500max.	150mm rund	210 x 120mm	88521
Typ 1, = 800max.	150mm rund	210 x 210mm	88821
Typ 1, = 1000max.	150mm rund	210 x 270mm	88121
Typ 2, = 800max.	für Lüftungs-Kanal OptimAiro	280 x 540 x 92mm	88780
Typ 2, = 1200max.	für Lüftungs-Kanal OptimAiro	280 x 640 x 92mm	88712
Typ 3 m ³ = 400max.	150mm rund, zentriert	210 x 250 x 80mm	88940
Typ 3 m ³ = 500max.	150mm rund, asymmetrisch	250 x 250 x 80mm	88950



MöbelSocki Umluft-Austritt

Für den Küchen-Sockel, mit Geruchsverschluss und Anschluss von Flachkanal OptimAIro (S.302) Geschlossenes Umluftsystem vom Muldenlüfter zum Sockelaustritt. Wirkt gegen Feuchtigkeit und Geruchsbildung im Sockel.



B= 300mm - H= 90 / 98mm

Ausführung	Bestellnr.
MöbelSocki	50259
Neben OptimAIro kann auch das System Volumina (S. 302) angeschlossen werden.	



Großvolumen-Luftdurchlass für Sockel

Wenn Umluft ungeführt in den Sockel geblasen wird, können sich Feuchtigkeit und Gerüche dort ablagern. Mit dieser Sockelöffnung erzielen Sie Durchlüftung des Sockels, ohne dass man hineinsehen kann.

Einfache Klemm-Montage.

Wir empfehlen zwei oder mehr solcher Öffnungen für bessere Sockel-Durchlüftung und gesteuerten Luftaustritt.

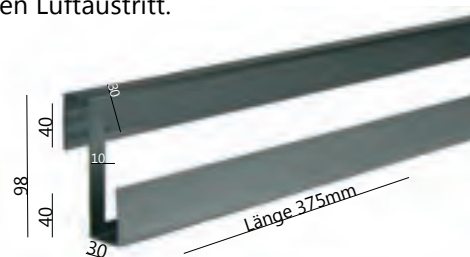

Ausführung	Bestellnr.
Umluft-Durchlass Sockelblende	50950

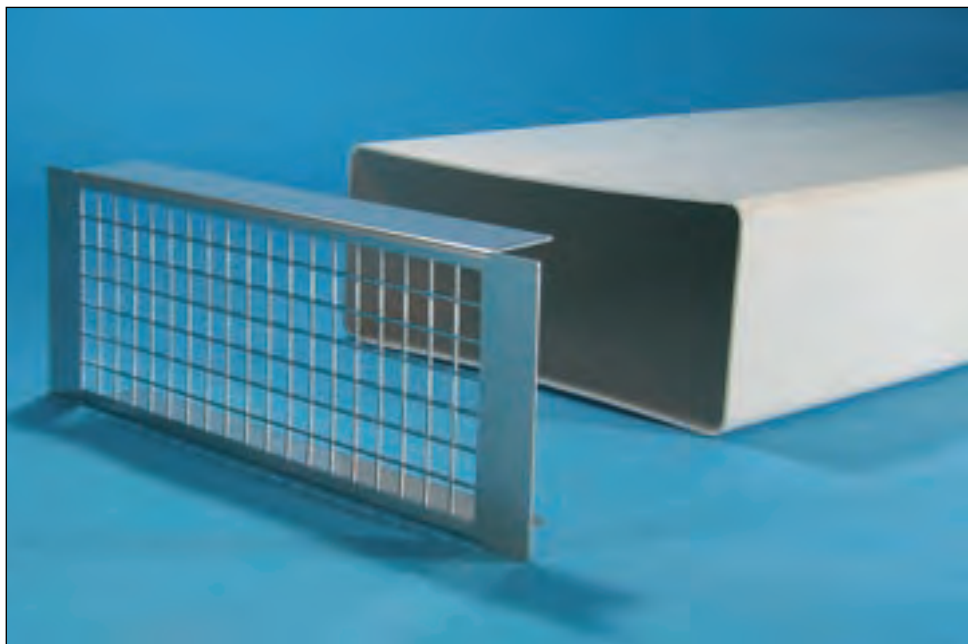

Sockelgitter Edelstahl

Einfaches – aber wirkungsvolles und optisch schönes, kompaktes Gitter aus Edelstahl.

Wird einfach auf Kanäle Volumina oder OptimAIro aufgesteckt (auch für Fremdfabrikate ca. 220 x 90mm).

Das Gitter wird am Kanal befestigt und deckt seitlich die Abschnitte der Sockelleiste ab.

H= 94mm, B= 260mm.

Auch hochkant einsetzbar.



Ausführung	Bestellnr.
Gitter Kanal-Montage	50965

Energiespar- Sockelmauerkasten

Im Gegensatz zu höher im Mauerwerk eingebauten Mauerkästen werden an eine Durchführung im Sockelbereich andere Anforderungen gestellt. So muss ein Schutz gegen Ungeziefer vorgesehen sein, da sich z.B. Mäuse auf dem Erdboden bewegen und durch Küchengerüche oder Ablagerungen angelockt werden können. Sonstiges Getier wird mittels der Dichtung an der inneren Flügelklappe am Eindringen gehindert.

Gleichzeitig ist gerade im unteren Bereich wo sich die Kälte sammelt ein thermischer Schutz zu empfehlen.

Beides bietet unser Sockel-Mauerkasten über ein zwar lufttechnisch günstig gehaltenes -aber dennoch möglichst wirkungsvolles- integriertes Mäusegitter und die Möglichkeit über unser geschütztes Zweiklappen-System die thermische Isolierung zusätzlich zu verstärken.

Der Mauerkasten ist mit seiner flachen Lamellenstellung lufttechnisch optimiert (gegen Rückstau) und sieht mit der Edelstahlfront gut aus.

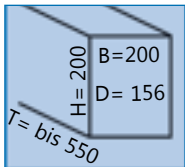
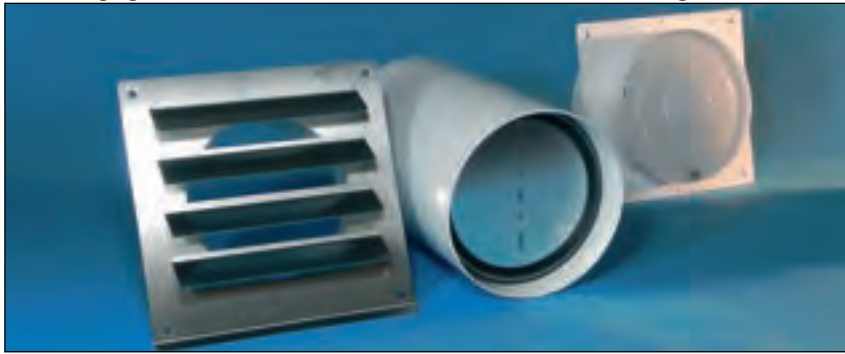

Ausführung	Bestellnr.
Sockel-Mauerkasten 150	51201
Der Mauerkasten hat einen Durchmesser von 156mm im runden Teleskopbereich. Mit Thermozone.	



Komplettsset Dachdurchführung Universal 125 und 150/160

Diese Dachdurchführung passt zu allen Dachziegeltypen. Der Dachdecker kann dieses Universalteil unproblematisch in die Originalpfannen einpassen.

Ihre Oberfläche ist ziegelrot. Sie eignet sich für Dächer in den Neigungen 6° bis 60°. Eine Flachdachversion liefern wir auf Anfrage. Durch den ebenfalls ziegelroten Dachhaubenkopf mit Rohranschluss und Regenhaube wird die Abluft ausgeleitet.

Gleichzeitig ist ein Kondensatablauf angebracht, der das eventuell im oberen Bereich der Dachdurchführung entstehende Kondenswasser gleich auf dem Dach wieder ausleitet.

Dies ist kein Ersatz für einen separaten Kondenswassersammler -aber eine gute Unterstützung bzw. Entlastung für diesen.

Im Lieferumfang befindet sich ein Reduzierstück auf 125 und 100mm. Die Reduzierung 160 auf 150mm müssen Sie ggf. mit bestellen.

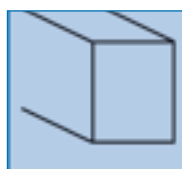
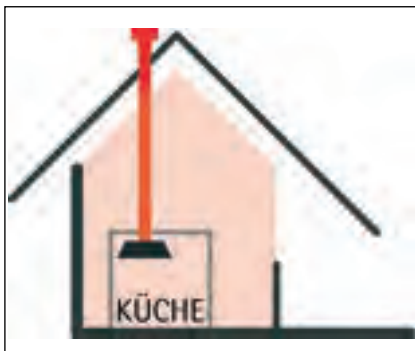

Ausführung	Bestellnr.
150/160er	52707
Reduzierung 160/150	50909

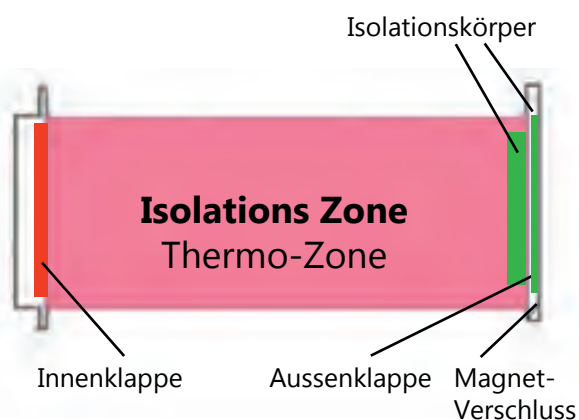
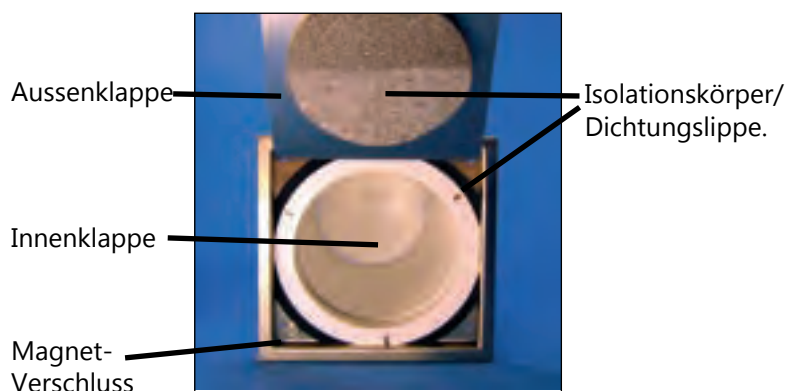
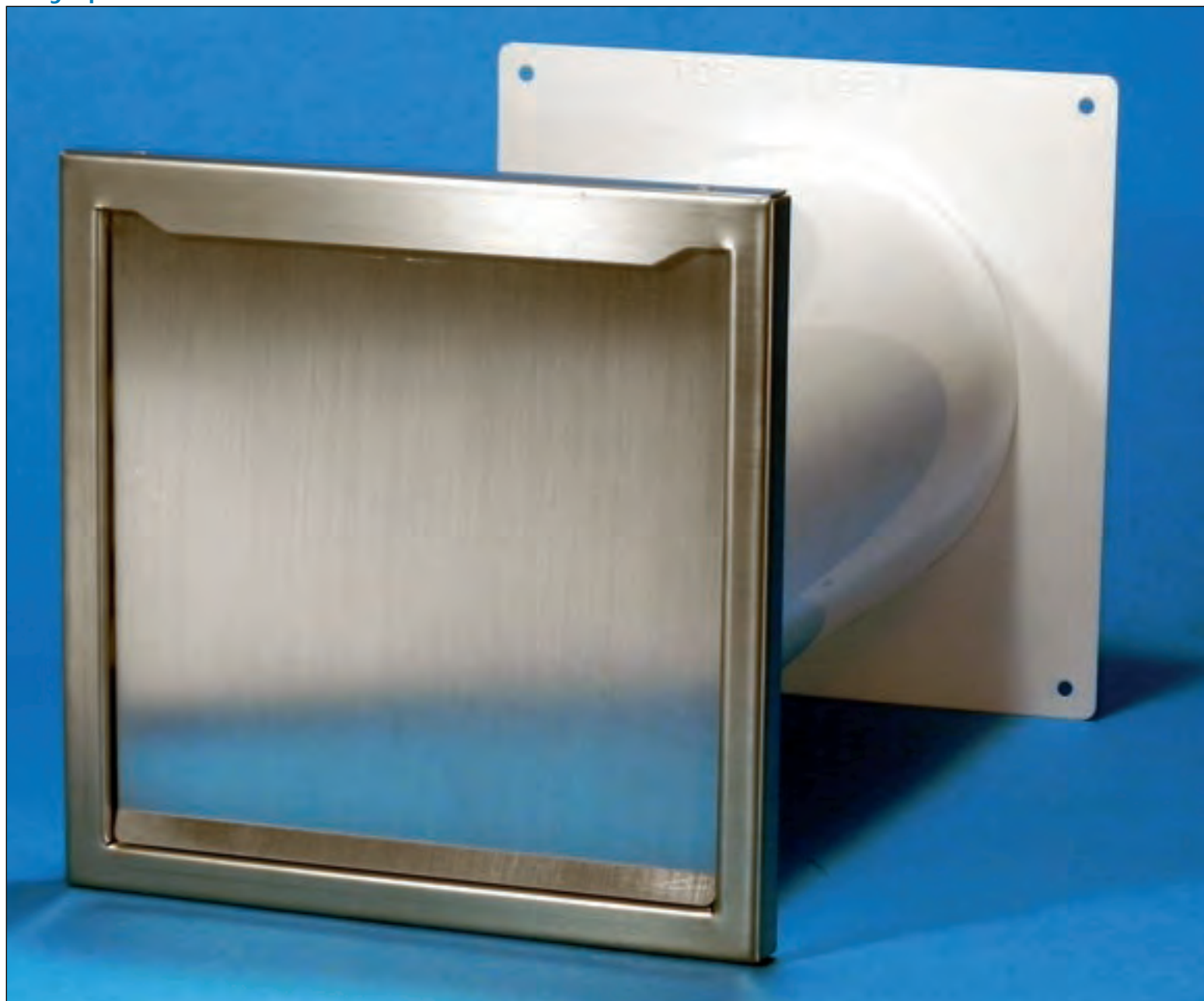

Energiespar-Mauerkasten PowairBox Rund-Anschluss

An eine zeitgemässe Mauerdurchführung werden heute verschiedenste Anforderungen gestellt. In erster Linie soll neben dem richtigen Luftquerschnitt gerade ausserhalb der Betriebszeiten eine optimierte Wärmeisolierung gegeben sein.

Und sie soll in der Fassade hochwertig und gut aussehen -sich aber trotzdem unauffällig der Architektur unterordnen.

Hier setzt die Powair-Box an. Der für alle 125er und 150er Anschlüsse (meist auch mit Flachkanal-Anschluss lieferbar, siehe beim jeweiligen Kanalsystem) einsetzbare Mauerkasten mit **Edelstahl-Front** und optional mit **Edelstahl-Wandrohr** (teleskopierbar) bietet zu den modernen, leistungsfähigen Kanälen auch die richtige Ausstattung:

- Zeitgemässes, hochwertiges Design.
- Edelstahl mattiert, besonders widerstandsfähig.
- Teleskopierbar bis 55cm Mauerstärke.
- Doppelklappensystem mit Thermo-Zone** (Iso-Zone).
- Zusätzlich doppelt isolierte Aussenklappe.
- Magnetverschluss für sichere Klappenschliessung.
- Auch mit **Blower-Door** geprüfter Klappe.



Die durchdachte Technik der PowirBox ermöglicht störungsfreien betrieb durch rein mechanische Vorgänge. Sie verfügt über zwei gut isolierte Rückstauklappen, zwischen denen sich ausserhalb des Dunsthaubenbetriebes -also wenn die Klappen geschlossen sind- eine Isolationszone-bildet. Diese dichtet die Mauerdurchführung ab, spart Energie und neben dem thermischen Schutz trägt das Produkt auch zur Geräuschreduzierung im Raum -z.B. bei viel befahrenen Strassen- bei.

Beide Rückstauklappen sind im Ruhezustand geschlossen, öffnen sich jedoch bei entstehendem Luftdruck von der Dunstabzugshaube über den am Mauerkasten angeschlossenen Luftkanal. Und das rein mechanisch über sicher gelagerte Achsen.

Nach dem Haubenbetrieb schliessen sich die Klappen wieder und die Aussenseite wird zusätzlich von einem Magnetsystem an Dichtungslippen gezogen. So schliesst sich die Aussenseite sicher, dauerhaft und effizient.

Die PowAirBox bietet neben den oben aufgezählten Vorteilen weitere technische Details wie leichte Installation (Bohrkronen-geeignet, Einbaudurchmesser 156 bzw. 133mm), keine störenden Aussenlamellen, in geschlossenem Zustand hochwertige, geschlossene Aussenfront, kein Elektroanschluss, keine aufwändige Mechanik, keine langwierige Einstellung, usw. Die Kältebrücke wird durch die äussere, gedämmte Metallklappe und die innenliegende zusätzliche Rückstauklappe isoliert.

Spezielle Ausführungen der PowairBox mit einem Teleskop-Wandrohr aus Metall für den schweizer Markt oder mit einer [Blowerdoor-Test geprüften Klappe](#) für Bauten mit entsprechenden Vorschriften sind im Lieferprogramm.

Mit der PowairBox setzen Sie eine zeitgemässe, energiesparende und hochwertige Mauerdurchführung ein. Das Design wertet die Hauswand auf und ordnet sich gleichzeitig der architektonischen Wandgestaltung unter. Dazu trägt nicht zuletzt die quadratische Form bei. PowairBox passt zu Hausfronten in Putz, Stein und Holz.

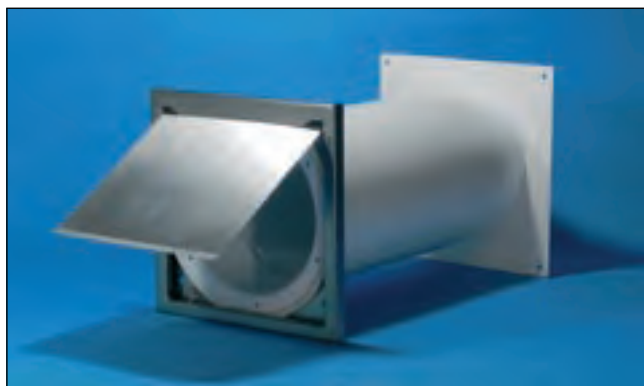

PowirBox Energiespar-Mauerkasten

Geschlossene Edelstahlfront mit Teleskoprohr und Rundanschluss am Innenwand-Abdeckflansch. Doppelklappen Thermo-/Iso- System.

Mit Anschluss für Flachkanäle beim jeweiligen Kanalsystem.

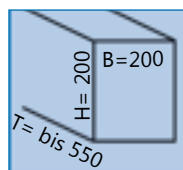

Ausführung	D:M	Bestellnr.
125er PowairBox, rund	130mm	50491
150er PowairBox, rund	156mm	50490

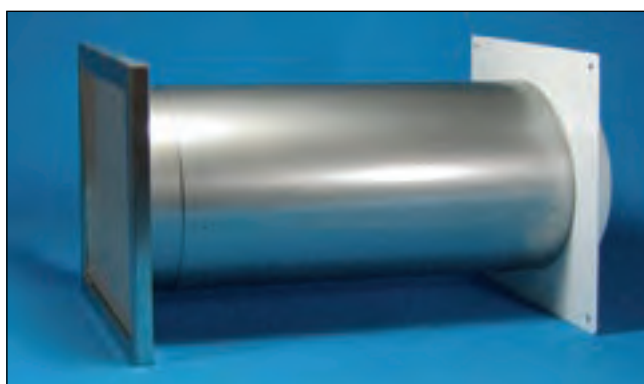

PowairBox Energiespar-Mauerkasten Blowerdoor oder Metallrohr

Geschlossene Edelstahlfront mit Teleskoprohr und Rundanschluss am Innenwand-Abdeckflansch. Doppelklappen Thermo-/Iso- System.

Mit spezieller, kugelgelagerter und magnetgeschlossener Innenklappe mit [Blowerdoor-Prüfung](#) oder mit Metall-Wandrohr (z.B. für Schweiz).

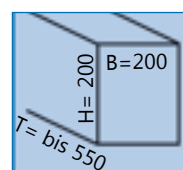

Ausführung	D:M	Bestellnr.
Blowerdoor- 150er PowairBox, rund	156mm	50590
Metallrohr- 150er PowairBox, rund	165mm	50418

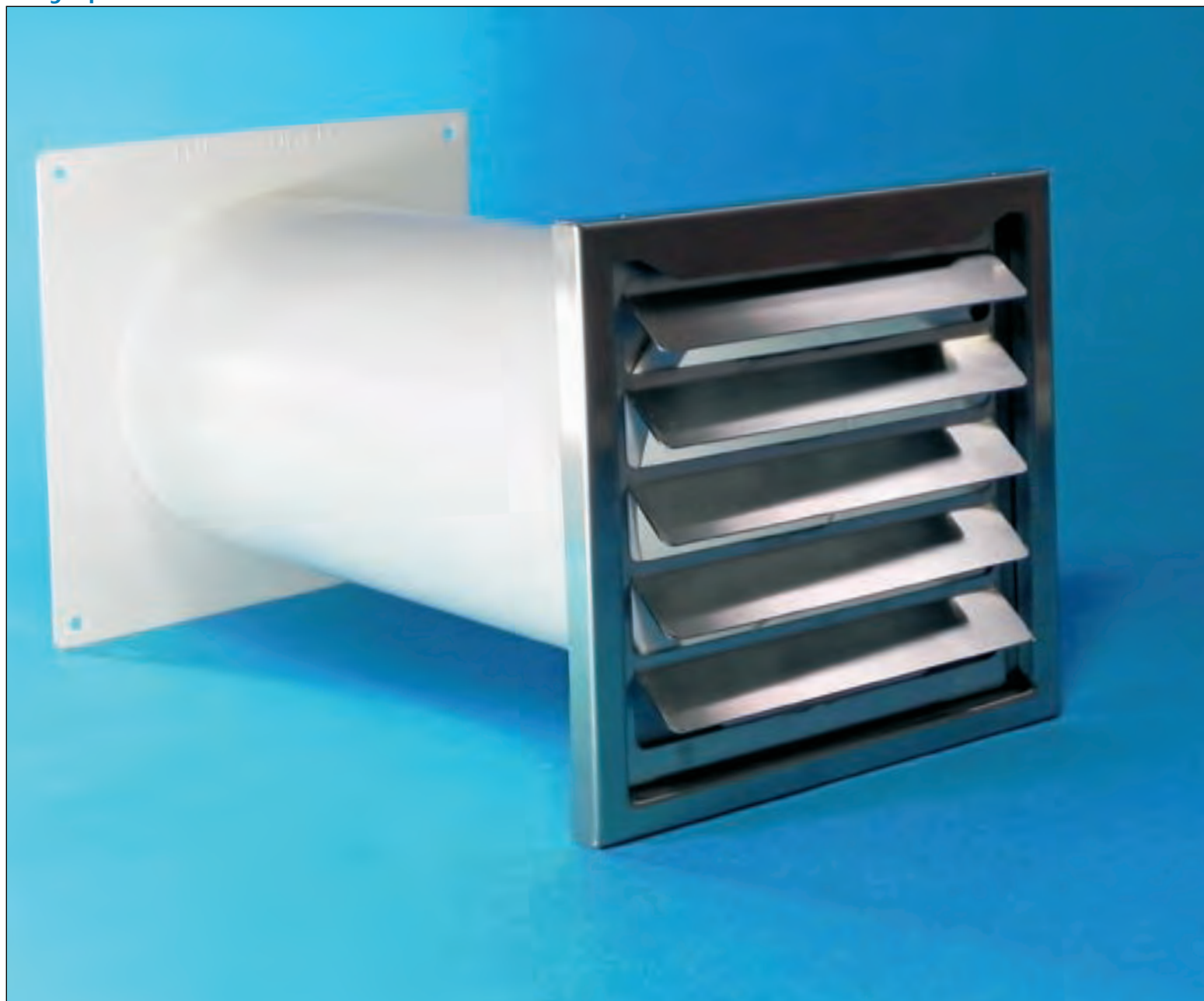

EnergiesparMauerkasten PowairStream-Blower

Unsere Stream-Technologie mit den extrem dünnen- aber dennoch sehr widerstandsfähigen- Edelstahl Leit-Lamellen als Gitter auf der Aussenfront des Mauerkastens mit Thermo-Zone.

Der Mauerkasten verfügt über zwei Rückstauklappen für den Aufbau einer Isolations-Zone (Thermo-Zone). Davon liegt eine Klappe an der Innenwand und eine zweite kugelgelagerte Klappe mit Magnetdichtung und Doppelwand im äusseren Bereich hinter dem Gitter. Beide funktionieren rein mechanisch über den Luftdruck der Dunstabzugshaube.

Die Thermoklappe (Seite 341) verfügt darüber hinaus über den **Blowerdoor-Test** und ermöglicht den Einsatz dieses Produktes bei entsprechenden baulichen Vorschriften.

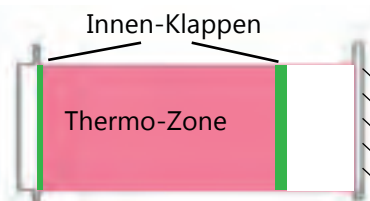

Flansche Außen/Innen 200 x 200mm. Teleskoprohr D= 156mm, ausziehbar bis 550mm. Rundanschluss 150mm.

So bietet der Mauerkasten nicht nur technische Vorzüge unter Gesichtspunkten der Energie-Ersparnis, sondern auch ein angenehmes, unaufdringliches, modernes Design, welches sich in die Hausfront einfügt.

Dazu trägt besonders die quadratische Edelstahl-Aussenseite mit den filigranen Lamellen bei.

Ausführung	Bestellnr.
PowairStream -Blower 150mm Rundanschluss mit Edelstahlgitter	51055



Energiespar-Mauerkasten AeroBoy elektrisch

Die Mauerdurchführung mit Prüfung der Dichtigkeitsrate (in Anlehnung an DIN EN12207)-jetzt auch in **Edelstahl**.

Der AeroBoy ist schnell und einfach installiert. Ein Steuergerät kommt in die Steckdose der Dunsthaube und der Haubenstecker geht in dieses Steuergerät. Nach Erstinstallation erkennt das Steuergerät selbstständig, ob nur das Licht brennt oder ob der Motor der Haube ebenfalls betätigt wird. Erst wenn auch der Motor läuft, öffnet der AeroBoy seine elektrisch gesteuerte Rückstauklappe und schliesst diese wieder bei ausgeschaltetem Haubenventilator. Das Steuergerät hat 4m Kabel zum AeroBoy und ist im Lieferumfang enthalten.

Der AeroBoy hat entweder eine doppelwandige, weiße Kunststoff-Klappe an der Aussenfront oder ein ein auffälliges Edelstahlgitter.

Bis 58cm teleskopierbares Rund-Mauerrohr.
Für Hauben von 60 bis 400Watt Motorleistung und 2 bis 10Watt Leuchtenstärke. Betrieb ohne Batterie, da Anschluss 230V. Aussen-Durchmesser 155mm, Abdeckflansche 200 x 200mm.



Ausführung	Bestellnr.
AeroBoy 125er	50226
AeroBoy 150er	50221
Aero-Boy Edelstahl-Aussengitter für 150er Anschluss	50224



**Mauerkasten Edelstahlgitter
PowairStream**

Die Lamellen zur Lüftführung sind extrem dünn gehalten, um den Luftstrom so wenig wie möglich zu beeinträchtigen – aber dennoch bestmöglichen Wetterschutz zu bieten.

Innenliegende Rückstauklappe.
Blower-Version von Seite 336 mit

Ausführung	Bestellnr.
125mm	51045
150mm	51044

Thermo-Zone!
Mauerdurchbruch 130 bzw. 156mm. Teleskop 500mm.

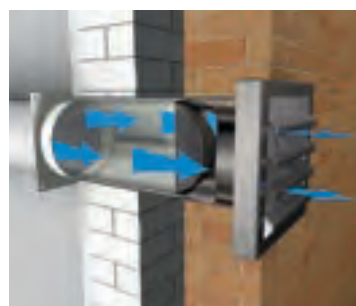

**Edelstahlgitter-Mauerkasten
mit Flügelklappe**

Teleskopierbar bis 55cm mit im Rohr liegender mittig geteilter Rückstauklappe aus Metall und Federdruck-Verschluss. Aussenabdeckung 200 x 200mm, Innenwand-Flansch 180 x 180mm. Mauerdurchbruch 130 bzw. 165mm.

Ausführung	Bestellnr.
125mm Edelstahl	50378
150mm Edelstahl	50379

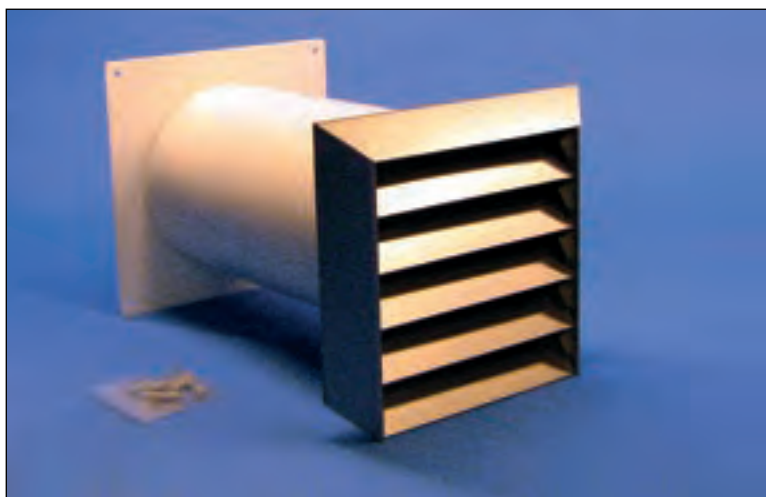

Mauerkasten Edelstahlgitter

Mauerkasten mit Außenseite aus Edelstahl. Mauerdurchbruch: 135 bzw. 155mm. Mit geschützt innen liegender Rückstauklappe. Rohr und Klappe aus Kunststoff. Teleskop bis 450mm. Flansch 200 x 200mm.

Ausführung	Bestellnr.	Euro
125mm Edelstahl	50227	
150mm Edelstahl	50228	

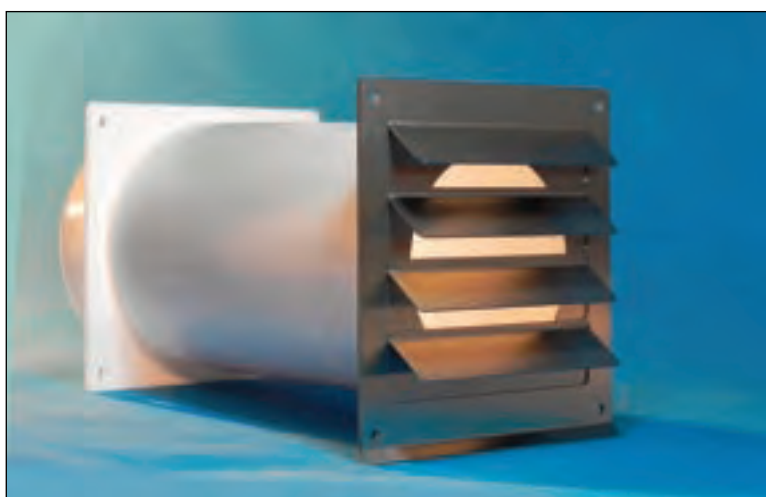

Edelstahlgitter-Mauerkasten

Teleskopisch bis 50cm ausziehbar. Einbaumaß 130 bzw. 156mm.

In zwei Ausführungen: mit Standard-Pendelklappe und thermisch **isolierender Doppelklappe**, unserem **Thermozonen-System**.

Ausführung	Bestellnr.
125mm Pendelklappe	50730
125mm Doppelklappe	50731
150mm Pendelklappe	50732
150mm Doppelklappe	50733

Mauerkasten Metall

Metallmauerkasten verzinkt. Teleskopierbares Mauerrohr ebenfalls aus Metall und hintere Abdeckung für die Innenwand mit Abdeckkappe zum Schutz vor eindringendem Schmutz usw. während der Bauphase. Mauerdurchbruch 135 bzw. 156mm. Mit Rückstauklappe, Mauerstärke bis 450mm.

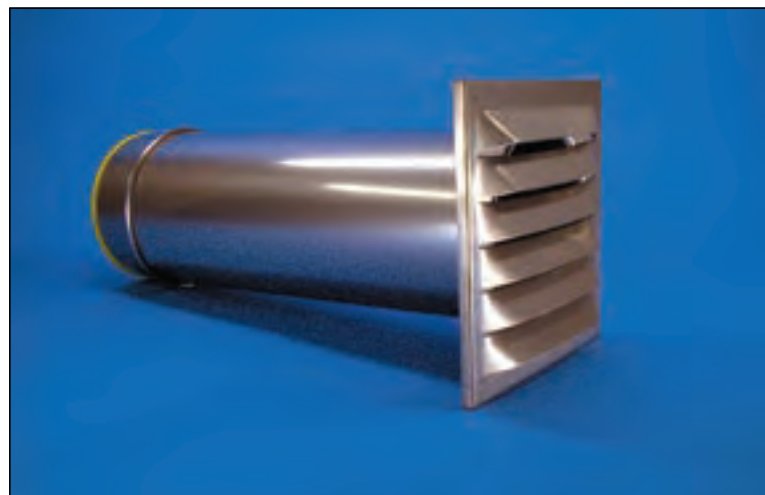

Ausführung	Bestellnr.
125mm silber	50212
150mm silber	50213

Kunststoff-Mauerkasten

Teleskopisch bis 45cm. Ausführungen: weiss oder ziegelbraun. D:M = Einbau-Durchmesser in mm. Mit **Flach-Anschluss** beim jeweiligen Abluftsystem.



Ausführung	D:M	Bestellnr.
100mm weiss	108	50220
100mm ziegelbraun	108	50222
125mm weiss	130	50217
125mm ziegelbraun	130	50218
150mm weiss	165	50370
150mm ziegelbraun	165	50369

Kunststoff-Mauerkasten

Aussergewöhnliches Aussendesign, modular aufgebaut. So kann das Fliegengitter auch weggelassen werden (lufttechnisch empfohlen). Unterschiedliche, individuelle Aussendesigns in der Farbkombination Stahlgrau mit Anthrazit. Mit Rückstauklappe.



Aussenteil:
237 x 237mm.
Weitere Maße
sh. unten.

Ausführung	Bestellnr.
150er quadratisch	51040
Optional: Teleskoprohr	50887
Innenwand-Abdeckflansch	50063

Kunststoff-Mauerkasten

Wie oben beschrieben, jedoch in Aussengestaltung rund bzw. Triangel. Aussenteile Abmessungen:
Rund: D= 235mm.
Triangel H=255 / B= 275mm.
Einbau-Durchmesser 156mm.

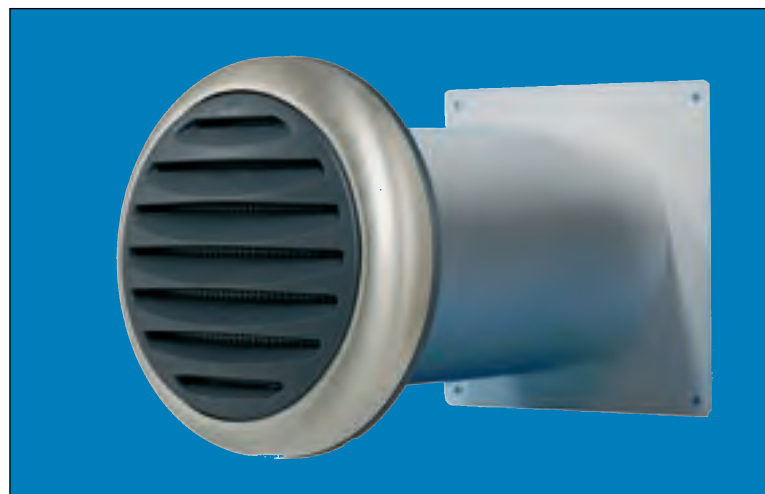

Wandrohr teleskopisch bis 50cm und Innenwand-Abdeckflansch optional.

Ausführung	Bestellnr.
150er rund	51042
150er Triangel	51041
Teleskoprohr	50887
Innenwand-Abdeckflansch	50063



Edelstahl- Aussengitter

Komplett aus Metall mit rundem Anschluss-Flansch und Rückstauklappe. Starre Aussen-Lamellen. Aussen: 200 x 200mm (200er= 250 x 250).

Ausführung	Bestellnr.
Rund 125	50416
Rund 150	50417
Rund 200	50626

Rückstauklappe geteilt

Metall mit geteilten Flügeln. Dichtungsanschlag gleichzeitig Insektenschutz. Mechanische Federfunktion.

Ausführung	Bestellnr.
verzinkt 100mm	50384
verzinkt 125mm	50385
verzinkt 150mm	50386



Rückstauklappe mit Flansch

Beide Anschluss-Seiten rund.

Ausführung	Bestellnr.
100mm	50163
125mm	50263
150mm	50363

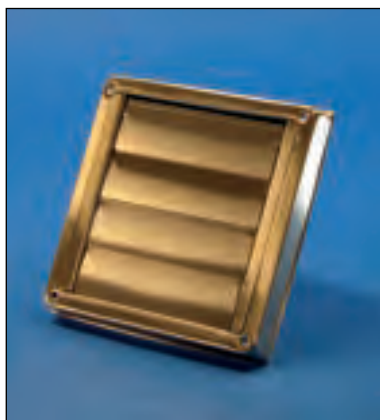
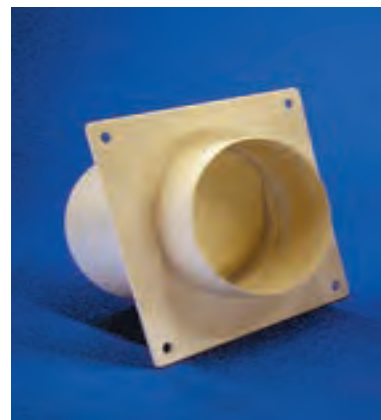

Jalousieklappe Edelstahl

Rundanschluss Edelstahl gebürstet. Aussen-Abdeckung jeweils H=160, B= 155mm. Durchbruch je nach verwendetem anzuschliessenden Rohr.

Ausführung	Bestellnr.
125mm	50480
150mm	50481

Rückstauklappe mit Flansch

Jeweils eine Anschluss-Seite rund und eine für Flachkanal. Rechteckseite Muffengrösse zum Einschub vom Flachrohr.

Ausführung	Bestellnr.
100mm Flach	50164
125mm Soft	50264
150 Volumina	50364
150 Breitsoft	50469
150 OptimAiro	50581

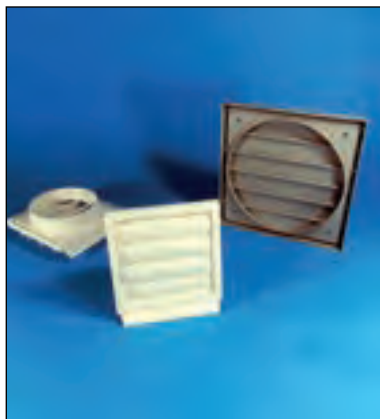

Jalousieklappe 100-200mm

Ohne Fliegengitter für besseren Luftdurchsatz

Ausführung	Bestellnr.
100mm weiss	50200
100mm braun	50202
125mm weiss	50125
125mm braun	50127
150mm weiss	50235
150mm braun	51304

Abdeckflansche

ca. 160x160mm, zum überschieben über Rohre als Abdeckung für Mauerdurchbrüche usw.

Ausführung	Bestellnr.
für 100 rund	50290
für 125 rund	50293
für 150 rund	50063
für Flach 150	50362
für Soft 125	50295
für Flach 100	50292



Lüftungsgitter rund. Kunststoff weiss. Jeweils mit umlaufendem Flansch 10mm.

Ausführung	Bestellnr.
100mm	50167
125mm	50168
150mm	50169

Teleskoprohr passend in Umlenkstücke oder auf Mauer-Aussengitter rund. Ausziehbar 30-58cm oder 52-100cm.

Ausführung	Bestellnr.
100mm 300-580	50028
125mm 300-580	50826
150mm 300-580	50887
150mm 520-1000	50026





Thermo-Rückstauklappen

Damit machen Sie Abluftsysteme -auch nachträglich- energie-effizienter. Die Ausformung der Klappe gewährleistet bestmögliche Öffnung und optimierten Luftstrom. Umlaufende Dichtung, Magnet-Verschlussystem, kugelgelagert, Klappe dickwandig und mit **Blower-Door-Zertifikat** !



Thermo-Rückstauklappe

Ausgeklügeltes System, bei dem sich die Klappe mit Magnetverschluss im geöffneten Zustand an die Oberseite des Rohres/Schlauches anlegt und eine möglichst große Luftöffnung zulässt.

Ausführung	Bestellnr.
für 125er	50592
für 150er	50591

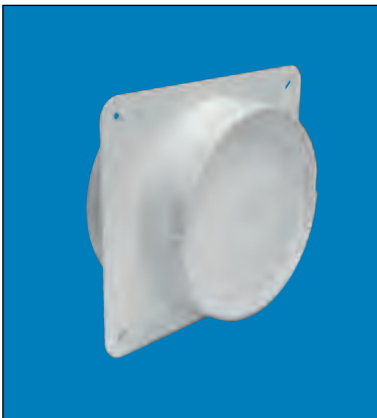

Magnet-Rückstauklappe

beidseitig runder Anschluss mit einem Flansch 200 x 200mm. Die Klappe ist kugelgelagert und wird durch den Magneten optimiert geschlossen. Anordnung etwa mittig im Luftstrom.

Ausführung	Bestellnr.
für 125er	50593
für 150er	50594



Magnet-Rückstauklappe

Anschluss rund und Flach für optimAIRo mit einem Flansch 200 x 145mm. Die Klappe ist kugelgelagert und wird durch den Magneten optimiert geschlossen. Anordnung etwa mittig im Luftstrom.

Ausführung	Bestellnr.
150 / optimAIRo	50595

Anschluss-Stutzen rund

Höhe 50mm, Flansch 10mm umlaufend.

Für Rund-Anschluss.

Ausführung	Bestellnr.
100mm	50484
125mm	50485
150mm	50486



Anschluss-Stutzen eckig

Passend für Muffe vom System OptimAIRo 222 x 89mm innen. Flansch 257 x 95mm. 45mm tief.

Ausführung	Bestellnr.
Stutzen eckig	50596



Klebe- / Dichtungsband

Spezielle Ausführung, besonders weich damit es sich an die Kanäle anschmiegt und Dichtigkeit gibt.

Ausführung	Bestellnr.
10m Rolle	70050
25m Rolle	70051



Rechteckschelle

Rechteckschelle für Rechteckschlauch.

Ausführung	Bestellnr.
für flach 100	60118
Soft 125mm	60119
für Flach 150mm	60120



Schlauchschelle

Qualitätsschlauchschelle mit Schneckengetriebe.

Kleinere Durchmesser finden Sie auf Seite 483.

Ausführung	Bestellnr.
90-110mm	60108
110-130mm	60109
140-160mm	60110
60 - 230mm	60111





Reduzierstücke

Kunststoff-Reduzierung weiss.
Höhe jeweils 170mm ausser
Multi-Reduzierstück (=230mm)

Ausführung	Bestellnr.
100 auf 80mm	50171
125 auf 100mm	50170
150 auf 125mm	50172
200/180/175/150/125	50909



Verstellrohr

Durch Drehen verändert sich
der Durchmesser, ca 25cm lang.
Durchmesser 95 bis 150mm.

Ausführung	Bestellnr.
Verstellrohr	50136



Kondenswassersammler

Kondenswassersammler für
stehende Montage.

Ausführung	Bestellnr.
100mm	50130
125mm	50131
150mm	50132



Umluft-Umlenkweiche

Professionelles Produkt mit
innen liegenden Leitkörpern
und teleskopisch in der Breite
verstellbar. Somit optimiert an
die jeweilige Schachtgröße an-
passbar. Schwarz.
Skizze Seite 330.

Ausführung	Bestellnr.
Umluftweiche	50710



Schlauch- / Rohrbefestigung

Halter für runde Rohre.
Bügel flexibel zum Einklemmen
der Rohre.

Ausführung	Bestellnr.
125mm	50196
150mm	50197

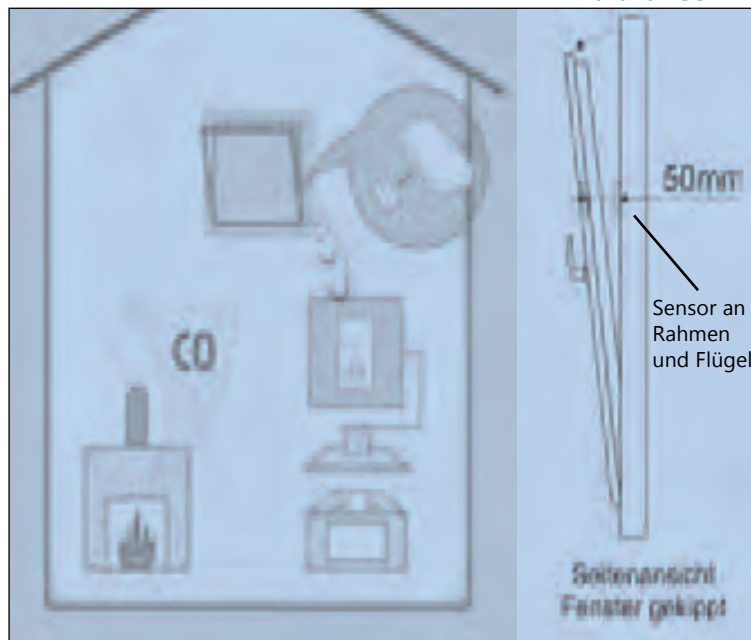

Zuluft-Fensterschaltung, zugelassen nach DIBt

Schützt vor Verbrennungsgasen (Kohlenmonoxyd) in den Räu-
men. Steuerelemente stellen bei schornsteinabhängigen Feuer-
ungen sicher, dass Dunstabzugshauben nur dann Luft absaugen
können, wenn für ausreichend Zuluft gesorgt ist. Das geschieht
über die Kippstellung von Fenstern während des Haubetriebes.



Fensterschaltung Funk

Einfache Montage: Steuerteil in
die Steckdose der Dunsthaube
stecken, Stecker der Haube ins
Steuerteil. An den Fensterflügel
und den Fensterrahmen kommt
ein Sensor. Erst bei geöffnetem
/ gekipptem Fenster gibt das
Steuerelement den Stromfluss
zur Haube frei.

Ausführung	Bestellnr.
Funk-Modell	50332



Temperatursensor-Set

Wird in das Abgasrohr der
schornsteinabhängigen Feuer-
ung montiert und misst die
dortige Temperatur. Wenn der
Ofen nicht in Betrieb ist, wird
keine Fensteröffnung erzwin-
gen. Anschlussfertig im Set mit
dem o.a. Fensterschalter-
System.

Ausführung	Bestellnr.
Temperatur- Sensor-Set	50337



**Fensterschalter Muldenlüfter
und Fensterschalter für Licht**

Beide Modelle werden in den
Dunstabzug eingebaut.
Beim Modell speziell für Bora las-
sen sich deren Geräte mit der
Funk-Fensterschaltung koppeln.
Der Lichtsensor ermöglicht die
Schaltung der Hauben-Lampen,
auch wenn das Fenster zu ist.

Ausführung	Bestellnr.
Bora-Schalter	50335
Licht-Schalter	50330

Abluft und Zuluft Mauerkästen

Mauerkasten Ab-/Zuluft 150, Edelstahl

Mit Rundanschluss oder für Flachkal 150 Kompakt und mit Edelstahlgitter.

Mauerdurchbruch B= 225, H= 235mm.
Aussengitter 240 x 280mm / Kanal im Mauerwerk 195 x 195 + Aussenkammer mit Innenabdeckung 226 x 244mm.

Auch für den Anschluss des Kanalsystems "Kompakt" Seite 317 oder Rundanschluss 150mm.

Ab 220cm Mindest-Wandstärke.
Teleskopierbar bis 55cm.

Mit Rückstauklappen im Abluftbereich und im Zuluftbereich.

Der Zuluftbereich befindet sich unten und die Zuluftklappe wird automatisch geöffnet, sobald durch den Druck der Dunstabzugshaube Luft aus der Küche befördert wird.

So kann der entstehende Unterdruck im Raum die Zuluft von Aussen ansaugen.

Abmessungen der Gitter:
Aussen: H= 275 / B= 230mm
Innen: H= 240 / B= 225mm



Ausführung	Bestellnr.
Ab-/Zuluftkasten Rundanschluss 150	50210
Ab-/Zuluftkasten Flachanschluss	52050

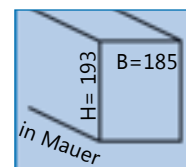

Aeroboy Zuluft

Setzen Sie diesen an geeigneter Stelle in die Aussenwand und schliessen Sie keinen Abluftkanal an, sondern lassen Sie die Wand-Innenseite einfach offen bzw. setzen Sie ein Lüftungsgitter als Blende auf. Wird der Aeroboy mit der Haube verbunden, öffnet er sich als wäre er an einen Abluftkanal angeschlossen und lässt so bei Haubenbetrieb Zuluft eintreten.

Sie können auch zwei AeroBoy' s miteinander koppeln. Einer wäre dann für den Anschluss der Abluftleitung vorgesehen und einer für Zuluft.

In diesem Fall fügen Sie zur Schaltung beide Steuer-Steckermodule ineinander (Stecker Modul 2 in Steckdose Modul 1) und erreichen so, dass beide Klappen bei Haubenbetrieb gleichzeitig öffnen. Kaminkehrer zur Zulässigkeit befragen.

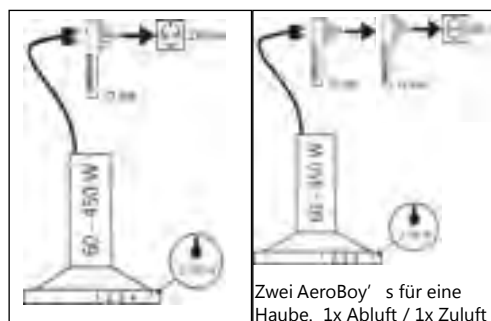

Ausführung	Bestellnr.
für rund 125, weiss, Aussen 190 x 190mm	50226
für rund 150, weiss, Aussen 190 x 190mm	50221
für rund 150 Edelstahl, Aussen 200 x 200mm	50224

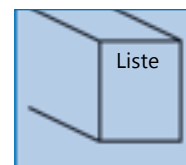



Alle unsere elektrischen Produkte entsprechen den Entsorgungsvorschriften gemäss EAR und sind diesbezüglich gekennzeichnet.

Möbel

Shop



Planen Sie nicht nur die Küche als solche, sondern auch zusätzlichen Nutzen bei der täglichen Arbeit für noch mehr Spass beim Kochen oder noch mehr Komfort beim geselligen Zusammensein.

So hilft unser Angebot von speziellen Töpfen und Pfannen für Muldenlüfter dabei, die Kochdünste zielgerichtet in den Ansaugbereich der Lüfter zu leiten.

Mit unseren Tischgestellen planen Sie gestylte Essplätze, welche über eine aus dem Möbelprogramm des Küchenherstellers stammende Tischplatte (z.B. Arbeitsplatte oder sonstige geeignete Oberfläche) bestens in Ihr Küchendesign integrierbar ist.

Und die passende Sitzgelegenheit – die es nicht an jeder Ecke gibt – bieten wir auch.

Sie finden in dieser Rubrik:

Shop-Artikel – speziell Kochgeschirr für Muldenlüfter

Tischgestelle in Standardgrößen

Tischgestelle auf Maß über unseren Konfigurator

Stühle / Hocker / Bänke

<60> <90>



Dieses hochwertige Kochgeschirr ist speziell entwickelt für den Einsatz auf Kochfeldern von Muldenlüftern.

Das "Geheimnis" liegt im Deckel.

Dieser ist so konzipiert, dass die Dämpfe über den eingearbeiteten Silikonrand an einer vorgegebenen und dafür geformten Öffnung austreten.

So konzentriert sich der Dampf an der Stelle, welche ihn zum Ansaugbereich des Muldenlüfters leitet.

Und diese spezielle Technik bietet weitere Vorteile im Gebrauch -beispielsweise beim Ausgießen von Kochwasser usw.



Massiver Topfboden für optimale Hitzeverteilung.

Gourmetdeckel mit Silikonrand fängt Wasserdampf auf, sodass dieser nicht auf das Bratgut tropft und dieses durchfeuchtet. Glasdeckel für visuelle Kontrolle.

Alles in Allem:

Ausgeklügelte Kochsysteme für moderne Küchen.

Und natürlich einsetzbar bei konventionellen Herden, bei Induktionskochfeldern, Glasmulden, Keramik, Halogen und Gas.

Langlebige, hochwertige Ausstattung mit Kaltgriffsystem.

DeLuxe Topf- und Pfannenset 13-teilig Edelstahl

bestehend aus
 Pfanne 24cm mit Antihaft-Beschichtung
 Pfanne 28cm mit Antihaft-Beschichtung
 Gourmetdeckel 24 bis 28cm
 Topf mit Deckel D= 16 x H= 9cm
 Topf mit Deckel D= 20 x H= 11cm
 Topf mit Deckel D= 24 x H= 13cm
 Topf mit Deckel D= 24 x H= 20cm
 Servierpfanne D= 28 x H= 8cm.

Alle Topfdeckel aus Glas mit Dampfsteuerung.

Ausführung	Bestellnr.
Muldenlüfter-DeLuxe-Set	
13 Teile	81120



Topfset 8-teilig Edelstahl

Bestehend aus
 Topf mit Deckel D= 16 x H= 9cm 1,7 Liter
 Topf mit Deckel D= 24 x H= 13cm 6,0 Liter
 Topf mit Deckel D= 20 x H= 11cm 3,4 Liter
 Servierpfanne D= 28 x H= 8cm 4,8 Liter

Alle Topfdeckel aus Glas mit Dampfsteuerung.

Ausführung	Bestellnr.
Muldenlüfter-Pfannenset	
8 Teile	81121



Topf Edelstahl 3,4L

mit Deckel im Durchmesser 20cm und Höhe 11cm (3,4 Liter).

Topf Edelstahl 4,8L mit Gourmetdeckel

mit Deckel im Durchmesser 28cm und Höhe 8cm (4,8 Liter).

Alle Deckel aus Glas mit Dampfsteuerung.

Ausführung	Bestellnr.
Topf 3,4 Liter	81123
Topf 4,8 Liter	81124



Pfannenset 3-teilig Edelstahl beschichtet

Antihaft-beschichtete Pfannen und ein Gourmetdeckel, der auf beide Pfannen passt.

Set bestehend aus Pfanne D= 24cm und Pfanne D= 28cm
 Topfdeckel aus Glas mit Dampfsteuerung und Silikon-Tropfschutz.

Gourmetdeckel

Für Pfannen und Töpfe mit Durchmesser zwischen 24cm und 28cm.
 Dampf kondensiert am Deckel und läuft oder tropft auf das Bratgut.

Ausführung	Bestellnr.
Muldenlüfter-Pfannenset	81122
Gourmetdeckel	81125

Auffangring des Deckels hält Dampfsteuerung über Öffnungen im Glas.





Multifunktions Schneid- und Servierbrett

Interessanter Artikel! Bestehend aus einem Schneidebrett (aus hartem Bambusholz) und zwei Schalen aus Edelstahl. Die Schalen können seitlich ins Brett eingesteckt werden und bilden somit eine Einheit.

Das ist sehr hilfreich beim Schneiden von Lebensmitteln, da fertige Tranchen oder Abschnitte gleich in die Seitenschalen geschoben werden können.

Brett und Schalen sind aber auch unabhängig von einander nutzbar.

Egal ob während des Vorbereitens, beim Servieren oder auf dem Tisch: mit diesem vielseitigen Produkt haben Sie einen erstklassigen Küchenhelfer.

Ausführung	Bestellnr.
Holzbrett mit Edelstahlschalen	80790

Maß-Box

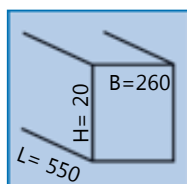



Gestalten Sie über die reine Küchenplanung hinaus auch verbundene Bereiche -wie einen Essplatz oder das Esszimmer – mit Sitzmöbeln, Tischen, Regalen und Funktionselementen, die im Design mit den Küchenmöbeln in Verbindung stehen.

Erst dann ist eine Küche "richtig" fertig und Sie bieten Ihrem Kunden einen Rundum-Service.

Der Kunde hat dann den richtigen Stuhl, die Bank oder den Hocker, der optimal zur neuen Küche passt.

Wir bieten Ihnen die drei gängigen Sitzhöhen von ca. 45 cm bei Stühlen/Bänken und ca. 65 cm bzw. 75 cm bei Barhockern. Besonders unsere höhenverstellbaren Hocker erfreuen sich immer stärkerer Beliebtheit und mit dem Programm decken wir alle aktuellen Einsatzbereiche an Tisch, verlängerter Arbeitsplatte oder Bartheke ab.

Die **Farbpaletten** auf Seite 357 gibt Ihnen Informationen über die lieferbaren Lederfarben und Hölzer und beim jeweiligen Produkt finden Sie Informationen zu den Gestell-Ausführungen in Chrom, Lack, Alu oder auch Edelstahl bzw. Edelstahloptik.

Mit unseren Banksystemen und Tischgestellen in Standardgrößen oder **individuell nach Ihren Wünschen angefertigt** und in Edelstahl-Finish gebürstet bzw. Edelstahloptik komplettiert sich das Möbel-Programm.

Diverse Stuhl-/Hockermodelle sind keine Lagerware und wir bitten um Beachtung von bis zu 8 Wochen Lieferzeit.



Gestelle auf Maß – der Konfigurator!

Alumens sind die moderne Alternative zu Tischen und Bänken für Küche, Esszimmer und Wohnbereich.

In dem breiten Programm finden auch Ihre individuellen Vorstellungen Berücksichtigung:

Die Gestelle werden ohne Tischplatten bzw. ohne Polster generiert. Sie können dadurch Ihre Tische oder Sitzgruppen individualisieren und mit Dekoren/Hölzern, beispielsweise aus dem Küchenmöbelprogramm, ausstatten.

Damit Sie auch schnell den Preis für Gestelle in Maßenfertigung bekommen, nutzen Sie den **Konfigurator**:

Gehen Sie auf die Webseite:

www.wesco-systems.com/konfigurator

Melden Sie sich dort an mit: saro-konfigurator

Das Passwort lautet: Sagemueller

(Groß-/Kleinschreibung beachten)



Damit öffnet sich der Konfigurator und Sie können zunächst aussuchen ob Sie ein Gestell für Tisch, Bank usw. möchten. Auch eine Tischplatte können Sie auf Wunsch bestellen, wenn Sie nicht eine Platte aus dem Möbelprogramm planen.

Wenn Sie sich für "Ihr" Gestell entschieden haben, geben Sie die gewünschten Maße in die vorgesehene Maske ein. Und sofort sehen Sie den Preis vor Ihrem Rabatt und vor Umsatzsteuer.

Geben Sie dann noch die Kommissions- oder Anfragenummer/Name ein, damit Sie und wir später darauf zurückgreifen können.

Zuletzt bitten wir noch um Angabe Ihrer S&R-Kundennummer sowie Ihren Firmennamen und Ort und speichern das Angebot für Ihre eventuelle Bestellung ab: Fertig!



Tisch T 50

Für aufgelegte Platte.
 Filigrane Wirkung durch Profil 75 x 50mm bei den Beinen und durch die Schrägstellung derselben.
 Bei der oberen Traverse Profil 60 x 30mm.

Handwerkliche Verarbeitung.

In Standardgrößen von 1600 x 900mm oder 2000 x 1000mm.
 Dazu empfehlen wir Plattengrößen, die ringsum leicht überstehen.
 Platte aufliegend.

Lieferbar in Edelstahloptik glatt.

Schwarz auf Anfrage.

Bänke mit gleichem Profil möglich.
 Bitte ggf. anfragen.

Skizze und Bestelldaten für Standardmaß. Sondermaße bis L= 2388 T= 1188 H= 850 möglich.

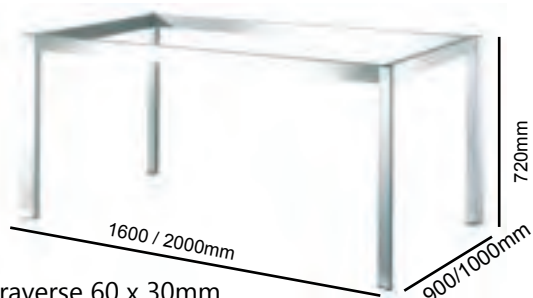

Profil 75 x 50mm / Traverse 60 x 30mm.

Ausführung	Bestellnr.
Gestell 1600 x 900 x 720mm:	
Edelstahloptik	60150065
Gestell 2000 x 1000 x 720mm:	
Edelstahloptik	60150265
Auf Maß über Konfigurator.	



Tisch TG 75 Kufen

Tischgestell für aufgelegte Platte bestehend aus ringsum geschlossenen Kufen.

Die Traglast beträgt 60 Kilo.

Handwerkliche Verarbeitung.

In Standardgrößen von B = 800mm und H = 710mm.

Die Plattengröße bestimmen Sie selbst.

Lieferbar in Edelstahloptik glatt.

Auch in schwarz.

Lieferung nur als Paar.

Preise pro Stück.

Skizze und Bestelldaten für Standardmaß.

Sondermaße bis T= 1000 mm H = 850mm möglich.

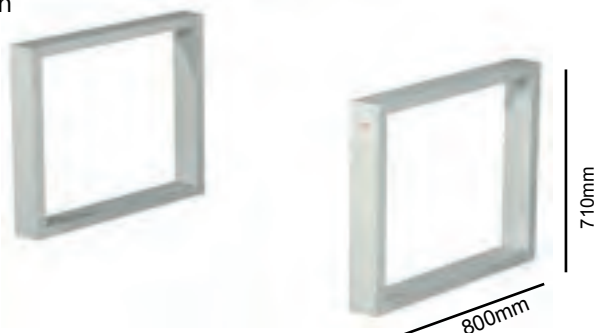

Profil 40 x 100mm.

Ausführung	Bestellnr.
Gestell 800 breit, pro Stück:	
Gestell schwarz	620075662
Gestell Edelstahloptik	62007565
Auf Maß über Konfigurator.	



Tisch T 120

Für aufgelegte Platte.
Traverse ringsum leicht versetzt, was eine Art optische "Schattenfuge" erzeugt und sehr wertig wirkt.

Handwerkliche Verarbeitung.

In Standardgrößen von 1600 x 900mm oder 2000 x 1000mm.
Dazu empfehlen wir Plattengrößen in ebenfalls 1600 x 900mm oder 2000 x 1000mm.
Platte aufliegend.
Das Profil der Beine hat die Abmessungen 80 x 80mm.
Das umlaufende Profil oben vor der Schattenfuge hat 40 x 40mm. Traglast 100 Kilo.

Lieferbar in Edelstahloptik glatt oder gebürstet.
Schwarz auf Anfrage.
Passende Bank/Hocker Seite 356.

Skizze und Bestelldaten für Standardmaß. Sondermaße bis L= 2400 und T= 1200mm möglich.

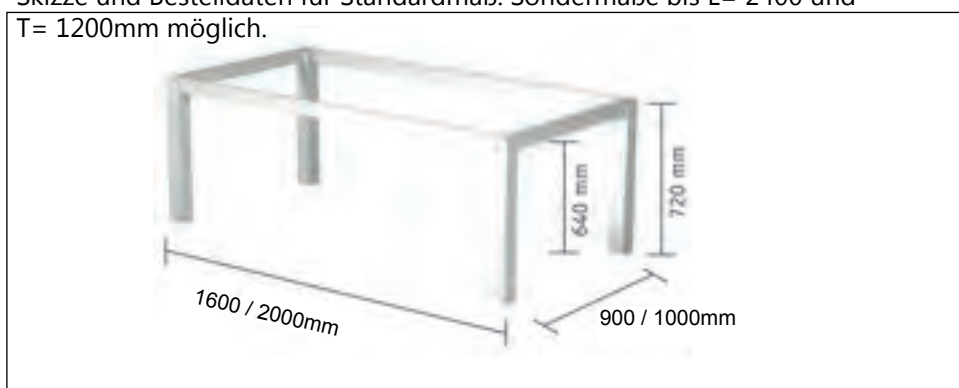

Ausführung	Bestellnr.
1600 x 900mm:	
Gestell Edelstahloptik	60106065
Gestell Edelstahl-Bürstoptik	60106069
2000 x 1000mm:	
Gestell Edelstahloptik	60106165
Gestell Edelstahl-Bürstoptik	60106169
Auf Maß über Konfigurator.	



Tisch TG 420

Tischgestell für aufgelegte Platte bestehend aus geschrägten Beinpaaren.

Die Traglast beträgt 60 Kilo.

Handwerkliche Verarbeitung.

In Standardgrößen von B= 800 und H= 720mm.

Die Plattengröße bestimmen Sie selbst.
Platte aufliegend.

Lieferbar in Edelstahloptik glatt oder gebürstet.

Auch in schwarz.

Skizze und Bestelldaten für Standardmaß. Sondermaße bis T= 1000 H= 850 möglich.

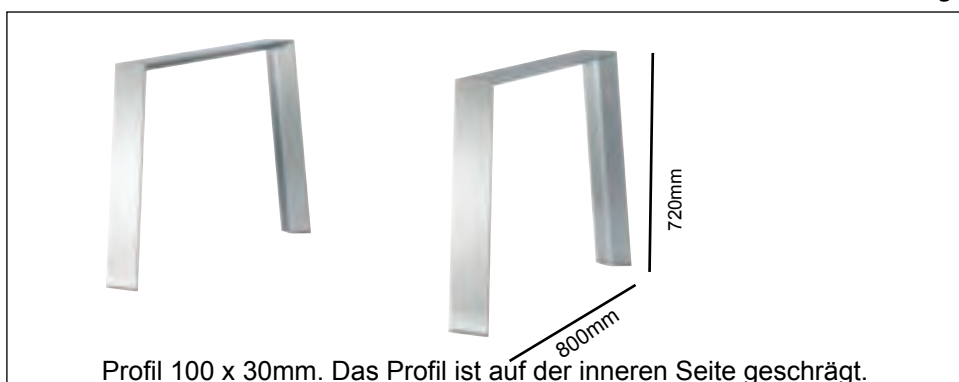

Profil 100 x 30mm. Das Profil ist auf der inneren Seite geschragt.

Ausführung	Bestellnr.
Gestell 800 breit, pro Stück:	
Gestell schwarz	620420662
Gestell Edelstahloptik	62042065
Auf Maß über Konfigurator.	

Tischgestelle



Tischbein flach Edelstahl optik gebürstet

Zum Anbau unter eine Platte.

Höhenverstellbar +15mm durch Drehteller.

Anzahl Beine auf Plattengewicht anpassen.

H= 710 / B= 60 / T= 20mm.

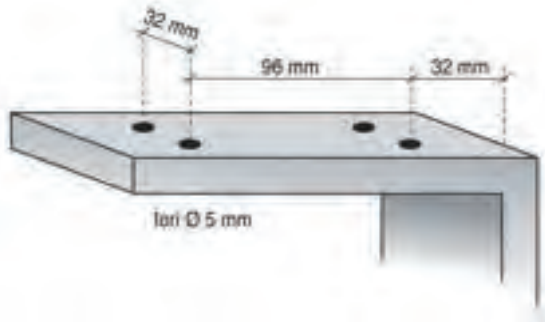

Ausführung	Bestellnr.
Flach-Tischbein 71cm	47153

Beachten Sie auch die Stützfüße ab Seite 253.



Tischgestell mit rundem Fuß

zur Montage einer geeigneten Tischplatte.

Standfuß Durchmesser 400mm, Durchmesser Rohr 6cm.

H= 730 / B= 400 / T= 400mm ohne Platte.

Sehr hochwertige Anmutung und äusserst stabil.

Oberfläche Dekor Edelstahl gebürstet.

Ausführung	Bestellnr.
Flach-Tischbein 71cm	71131

ergoAGENT Mono ist die höhenvariable Tischgestell-Entwicklung aus dem Hause Kesseböhmer.

Unter dem Slogan "Kleiner Tisch – grosse Freiheit" eröffnet der Typ Mono unterschiedlichste Nutzungen wie: kompakter Esstisch, in der Höhe variabler Arbeitsbereich, Stehtisch oder Kinderspiel-Fläche. Der Mono ist belastbar bis 40kg (inkl. Tischplatte) und wird über Handbetrieb verstellt. Stufenlos höhenverstellbar kann er zwischen 655 und 1115mm Höhe eingesetzt werden. Eine Wandanbindung über die teleskopierbare Wandstrebe (575-875mm) sorgt für sicheren Stand.



Handbetätigte
Höhenverstellung

655 bis 1115mm.

Zentrum Fuss bis Aussen-
kante Wandanbindung
teleskopisch 575 bis
875mm.

Max. Belastung 40kg
incl. Platte.
Plattengrösse max.
1200 x 800.



Ausführung

Bestellnr.

ergoAGENT Mono

47150

Der **ergoAGENT Twin** verfügt über das gleiche Hubsystem wie oben beschrieben, hat jedoch zwei Säulen, die mit beliebigen Wangen verkleidet werden können.

Er trägt bis zu 80kg inkl. Tischplatte, die bis zu 1800 x 800mm gross sein kann.

Die Einstellung der Höhe erfolgt über einen Hand-Schalter unterhalb der Tischplatte.

Bei beiden Modellen lässt sich die Höhe ohne grossen Kraftaufwand durch die ausgeklügelte Technik einstellen.



Ausführung

Bestellnr.

ergoAgent Twin

47151



Hocker "Korken 46"

Gestell in Alu-Optik oder in "Rost antik lackiert" (brüniertes Design). Ausgefallenes Design mit Sitzfläche Kork natur.

Sitzhöhe 46cm.
Sitz D= 35cm.

Ausführung	Bestellnr.
Gestell alugrau lackiert	71102
Gestell anthrazit lackiert	71103



Hocker "Korken 66 - 76"

Gestell in Alu-Optik oder in "Rost antik lackiert" (brüniertes Design). Ausgefallenes Design mit Sitzfläche Kork.

Sitzhöhe 66cm oder 76cm.
Sitz D= 40cm.

Ausführung	Bestellnr.
66cm alugrau lackiert	71104
66cm anthrazit lackiert	71105
76cm alugrau lackiert	71106
76cm anthrazit lackiert	71107



Teleskop-Hocker "Swingliner"

Gestell Edelstahl mit Höhenverstellung und drehbarem Sitz. Fest angebrachter Fussbügel und Sitz aus gepolstertem Leder.

Sitzhöhe 51 bis 76cm.
Sitz B x T= 42 x 40cm.
Lehnenhöhe 58 bis 83cm.

Farbübersicht am Ende der Rubrik.

Ausführung	Bestellnr.
Leder graubraun	71088
Leder dunkelbraun	71089
Leder grau	71090
Leder schwarz	71091
Leder weiss	71092



Teleskop-Hocker "Judy"

Gestell in Alu stiniert* mit Höhenverstellung und drehbarem Sitz. Fest angebrachter Fussbügel und Sitz aus hochwertigem, robustem Kunstleder.

Sitzhöhe 59 bis 80cm.

Sitz B x T= 40 x 44cm.

Lehnenhöhe 86 bis 107cm.

Farbübersicht am Ende der Rubrik.

*=

Gestell in Edelstahl gegen Aufpreis möglich - sh. Bestellblock.

Ausführung	Bestellnr.
Sitz beige	71093
Sitz graubraun	71094
Sitz grau	71095
Sitz schwarz	71096
Sitz weiss	71097
Aufpreis Gestell Edelstahl	71098



Edelstahl-Teleskop-Hocker "Kombi"

Gestell stufenlos höhenverstellbar 56-80cm Sitzhöhe und Gestell aus **Edelstahl**. Lehnenhöhe 21cm.

Bitte bestellen Sie den Holz-Sitz mit Lehne separat mit !

Sitzhöhe 56 bis 80cm

Gesamthöhe 77 bis 102cm.

[Auch mit schwarzem Sitz !](#)

Ausführung	Bestellnr.
Gestell	71050
Sitz schwarz	71052
Sitz Wenge	71053



Hocker Retro

Verchromtes Gestell mit Fuss-Ring sowie hoch aufgepolstertem Sitz.

Sitzhöhe 74cm.

Max Breite 45cm / max. Tiefe 45cm.

Rotes Kunstleder.

Ausführung	Bestellnr.
chrom/rot	72410

Bankgestelle

Bank B 120

Für aufgelegte Sitzfläche.

Traverse ringsum leicht versetzt, was eine Art optische "Schattenfuge" erzeugt und sehr wertig wirkt.

Handwerkliche Verarbeitung.

In Standardgrößen von 1500 x 400mm.

Das Profil der Beine hat die Abmessungen 80 x 80mm.

Lieferbar in Edelstahloptik oder Alu Schwarz auf Anfrage.

Passend zu Tischgestell T 120 Seite 351.



Ausführung	Bestellnr.
Gestell Aluminium	60512066
Gestell Edelstahloptik	60512069
Auf Maß über Konfigurator.	

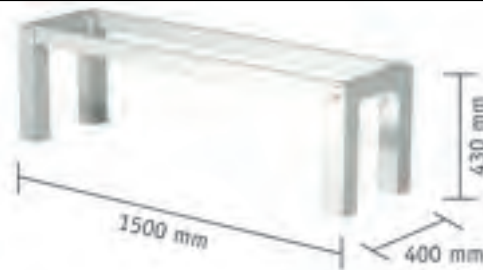

Profil 80 x 80mm, Traverse 60 x 30mm.

Abbildungen Sitzauflagen und Hölzer Seite ...
Plattenmaß = Gestellmaß 1500 x 400 x 40mm.

Hocker H 120

Für aufgelegte Sitzfläche.

Traverse ringsum leicht versetzt, was eine Art optische "Schattenfuge" erzeugt und sehr wertig wirkt.

Handwerkliche Verarbeitung.

In Standardgrößen von 400 x 400mm.

Das Profil der Beine hat die Abmessungen 80 x 80mm.

Lieferbar in Edelstahloptik glatt oder gebürstet. Schwarz auf Anfrage.

Passend zu Tischgestell T 120 Seite 351.

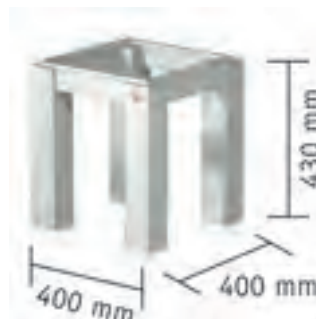

Profil 80 x 80mm, Traverse 60 x 30mm.

Ausführung	Bestellnr.
Gestell Aluminium	60712066
Gestell Edelstahloptik	60712069
Auf Maß über Konfigurator.	

Farbtafel Stühle / Hocker

Leder schwarz

Leder hellbraun

Leder weiss

Holz Wenge

Leder blau

Leder dunkelbraun

Leder rot

Holz Kirsche

Leder gelb

Leder grau

Holz Buche

Drucktechnisch bedingte
Farbabweichungen sind
möglich.



Wo Sie das runde Logo "Service & Garantie" sehen, handelt es sich um Produkte, die vom Hersteller/Vorlieferanten mit einer Frist von bis zu 5 Jahren für Garantie bzw. Gewährleistung (beides fassen wir mit diesem Logo zusammen) auf das Produkt bzw. bestimmte Komponenten versehen sind, nicht jedoch auf Folgeschäden.

Wichtig ist auch, dass der Nachkauf von Ersatzteilen meist noch über diese Frist hinaus möglich ist.

Die gesetzlichen Rechte werden dadurch nicht eingeschränkt.

Weitere Informationen dazu sh. allgemeine Verkaufs-, Lieferungs- und Zahlungsbedingungen / AGB in diesem Katalog.



Kartuschen mit Keramik-Scheiben sind für uns selbstverständlich.

Deshalb weisen wir darauf auch nicht besonders hin.

Viele Modelle haben darüber hinaus Heißwasser-Begrenzer oder Rückfluss-Verhinderer, sowie die energiesparenden Kaltstart-Technik in Mittelstellung des Hebels.



An diesem Icon erkennen Sie die Ausladung (A) und die Höhe (H) der Armatur. Die Ausladung wird von Mitte Armaturenkörper zu Mitte Luftsprudler gemessen. Tatsächlich ist die Armatur in der Gesamt-Tiefe also etwas größer. Die Höhe bezieht sich auf den Körper ohne übersehenden Griff und Auslauf

Gleichzeitig ist ersichtlich, ob das Modell für Hochdruck (HD) und/oder Niederdruck (ND) erhältlich ist.



Wenn tatsächlich einmal was passiert:

Setzen Sie sich bei den Markenarmaturen direkt mit dem Kundendienst des Herstellers in Verbindung. Eine Kontaktadresse liegt jeder Armatur bei. Reparieren Sie nicht eigenmächtig selbst ohne Abstimmung mit dem Werkskundendienst, um keine Garantirechte zu verlieren!

Armaturen



Viel Auswahl - viel Design - viel Sicherheit: Das gewährleistet die gute Marke.

Deshalb besteht unser Angebot überwiegend aus deutschen Markenarmaturen für welche es einen bundesweiten Kundendienst gibt, der schnell und flächendeckend agiert.

Die nachstehend mit Marke gekennzeichneten Armaturen bitten wir im Servicefall **nicht selbst auszutauschen oder zu reparieren**, sondern **Servicefälle direkt den Kundendiensten** zu melden. So haben Sie die Sicherheit der Garantie bzw. Gewährleistung, welche bei vielen Produkten unseres Armaturenangebotes bis zu 5 Jahren geht.

Sie finden in dieser Rubrik:

Edelstahl-Armaturen massiv	ab Seite 363
Profilook-Armaturen	ab Seite 362
Eco-Armaturen	ab Seite 366
Unterfenster-Armaturen	ab Seite 396
Sprudel- und Heißwasser-Armaturen	ab Seite 398
Sonderfarben-Armaturen (Kupfer usw.)	ab Seite 369
Romantic-Armaturen	ab Seite 394
Dispenser	ab Seite 400

Blanco	ab Seite 390
Franke	ab Seite 387
Grohe	ab Seite 386
hansgrohe	ab Seite 388
Ideal Standard	ab Seite 378
Kludi	ab Seite 370

Granit-Armaturen siehe Rubrik Spülen.



Galileo

Mit dieser Armatur hat [das berühmte Designstudio](#) ein Unikat geschaffen, welches in Aussehen und Technik neue Wege aufzeigt.

Die multifunktionale Armatur sieht nicht nur aussergewöhnlich aus, sondern bietet neue Vorzüge eines modernen Produktes.

So ist der Auslauf nicht nur sehr designstark, sondern auch abnehmbar und er kann in unterschiedlichen Abstrahl-Winkeln am Gehäuse angebracht werden.

Dadurch sind Sie damit flexibel wie bei einer herausziehbaren Spülbrause und Sie haben die Möglichkeit, den Auslauf je nach Anforderung am Armaturengehäuse anzubringen. Sie bestimmen den Winkel, in welchem das Wasser den Auslauf verlässt. Platz hinter der Armatur für den Schlauch bei der Planung berücksichtigen (Tiefe Schlauch total= 310mm / UK Auslauf 191mm).

Auf Wunsch können Sie einen mitgelieferten Hebel in die Steuerkappe setzen.

Ausführung	Bestellnr.
Galileo Bertone chrom/schwarz HD	10150
Galileo Bertone schwarz/schwarz HD	10151
Galileo Bertone schwarz/rot HD	10152

chrom/schwarz= Körper verchromt und Schlauch schwarz.
 schwarz/schwarz= Körper und Schlauch mattschwarz.
 schwarz/rot= Körper mattschwarz und Schlauch rot.

Maß-Box

*=incl. Schlauch **HD**





Genial: der Selbsteinzug ohne Gegengewicht.

Diese Technik sorgt für komfortables Arbeiten an der Armatur ohne den im Unterschrank störenden, langen Armaturenschlauch und ohne Gegengewicht.

Das Geheimnis der Einzugstechnik liegt nur innerhalb des Auslaufes.

Ihr Montageteam freut sich, weil es kein aufwändiges Einfädeln verschiedener Schläuche gibt: Sie haben nur noch die bekannten beiden Zuläufe kalt und warm wie bei einfachen Armaturen anzuschliessen.

Die Benutzer freuen sich, weil ihnen kein Platz mehr im Unterschrank durch Schlauchläufe und auf den Utensilien bzw. Einbauten im Unterschrank liegende Schläuche und Gegengewichte verloren geht.

So lässt sich der Schrank viel besser nutzen.

Den Schlauch ziehen Sie wie bekannt aus und er bewegt sich nach dem Gebrauch eigenständig in den Auslauf zurück.

Der Auslaufkopf ist nicht nur durch den Schlauch flexibel, sondern er ist zusätzlich über ein Kugelgelenk beweglich gelagert und somit sehr komfortabel einsetzbar. Mit Eco-Kaltstart-Kartusche.



Nur 2
Schläuche
trotz Auszug.

Auslauf 360° schwenkbar. Schlauchauszug bis 40cm.
Höhe bis UK Auslauf 260mm und somit für hohe Töpfe.

Maß-Box

Ausführung	Bestellnr.
CA125 Edelstahl mit Selbsteinzug	12045

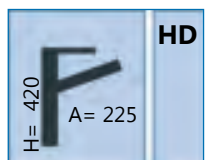



Ideal Standard Ceralook Brause

Mit **Energiespar-Click-Kartusche**, **Heisswasser-Begrenzer** und **Kaltstarttechnik**. Hochwertige Verarbeitung dieser Markenarmatur.

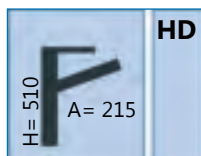

Ausführung	Bestellnr.
HD chrom massiv	12046



Design Hark 670

Mattschwarz mit Federstahl-Auslauf. Magnetische Befestigung des Auslaufkopfes, der zwischen Strahl und Brause umgestellt werden kann.

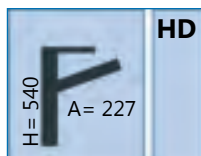

Ausführung	Bestellnr.
HD mattschwarz/Stahloptik	12071

Profilook-Armatur Design Hark 1062

Auslauf, schwenkbar mit flexibler Schlauchbrause; Wasser-Einstellungen: Strahlfunktion und auf Knopfdruck Brause. Mit Klemmbügel zur Fixierung des Auslaufkopfes Kartusche mit Keramikscheiben; mit flexiblen Anschlussschläuchen.

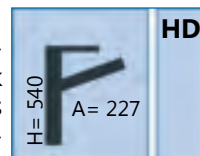

Ausführung	Bestellnr.
HD chrom	10145



Profilook-Armatur Design CA 112 IL Edelstahl

Auslauf, schwenkbar; mit flexibler Schlauchbrause; Wasser-Einstellungen: Strahlfunktion und auf Knopfdruck Brause. Mit Klemmbügel zur Fixierung des Auslaufkopfes. Lieferung mit Schlauch-Überzug in schwarz. Kaltstart.

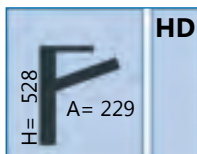

Ausführung	Bestellnr.
Edelstahl massiv / schwarz	12050
Farbige Schläuche. nebenstehend	



Profilook-Armatur CA 112

Edelstahl-Armatur mit Rundauslauf und Überzug aus schwarzem Spezialkunststoff. Auslauf schwenkbar. Kaltstart-Energiesparteknik.

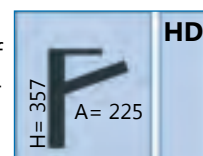

Ausführung	Bestellnr.
Edelstahl massiv mit schwarz	12051
Farbschläuche sh. unten	



Farbschläuche für Armaturen dieser Seite

Beide Modelle können mit farbigen Schläuchen ausgestattet werden, Schläuche leicht austauschbar.

Ausführung	Bestellnr.
Schlauch rot	12052
Schlauch weiss	12053
Schlauch limette	12056
Schlauch grau	12054

Edelstahl massiv



Kludi Steel schwenkbar
 Oberfläche radial gebürstet.
 Keramische Kartusche und schwenk-
 barer Auslauf 360°. Heißwasserbegrenzer.

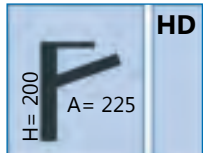

Ausführung	Bestellnr.
HD Edelstahl massiv	10315



CervoPlus Schwenkauslauf 180° mit
 original Neoperl und zentriertem
 (nicht seitenversetzt !), herauszieh-
 barem Schwenkauslauf.
 Anschluss-Schläuche 60cm lang.

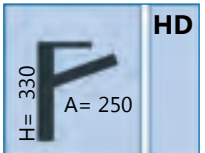

Ausführung	Bestellnr.
HD Edelstahl massiv	10317



Kludi Steel Brause, schwenkbar
 Oberfläche radial gebürstet.
 Keramische Kartusche und schwenk-
 barer Auslauf 110°. Rückflußsicher.
 Heißwasserbegrenzer.

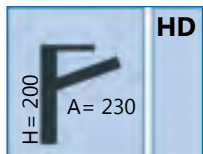

Ausführung	Bestellnr.
HD Edelstahl massiv	10316



Arba Schwenkauslauf 180° mit origi-
 nal Neoperl und Schwenkauslauf.
 Anschluss-Schläuche 60cm lang.

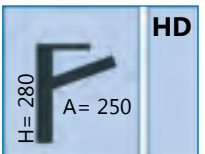

Ausführung	Bestellnr.
HD Edelstahl massiv	10318

**CA 003 Winkelarmatur**

Beliebtes Design mit keramischer Kartusche und schwenkbarem Auslauf. Energiesparende Kaltstarttechnik.

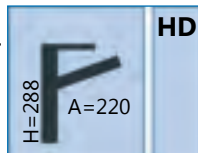

Ausführung	Bestellnr.
HD Edelstahl massiv	12043

**CA 002 Bogenarmatur**

Zurückhaltendes Design mit keramischer Kartusche und schwenkbarem Auslauf. Energiesparende Kaltstarttechnik.

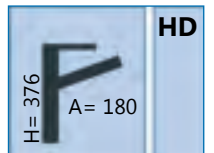

Ausführung	Bestellnr.
HD Edelstahl massiv	12042

**CA 001 Doppelwinkel Armatur**

Modernes Design mit keramischer Kartusche und schwenkbarem Auslauf. Energiesparende Kaltstarttechnik.

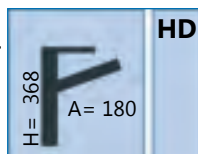

Ausführung	Bestellnr.
HD Edelstahl massiv	12041

**CA 101**

Classic und Moderne treffen sich bei diesem Zweigriff-Mischer in aktuellem Design. Kaltstarttechnik. Schwenkauslauf.

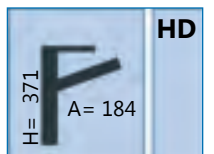

Ausführung	Bestellnr.
HD Edelstahl massiv	12049



Puristic II mit Vollmetall-Auszug

Günstig mit Style!

Moderne Armaturenserie auch in Niederdruck mit Keramikkartusche. Auslauf 180° schwenkbar für Hebel links, rechts oder mittig.

Auslauf mit Auszug oder bei schwarz mit Stahlabschluss..

Bezahlbares Design in verschiedenen Oberflächen.

Edelstahldesign gebürstet.

Edelstahldesign mit schwarz matt. Ohne Auszug.



Schwarz matt. Ohne Auszug.

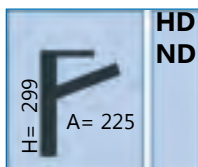

Ausführung	Bestellnr.
HD chrom mit Auszug	15700
HD Edelstahldesign mit Auszug	15701
ND chrom mit Auszug	15702
ND Edelstahldesign mit Auszug	15703
Ohne Auszug:	
HD schwarz/Edelstahldesign	15723
HD schwarz matt	12040



Design 3137/1

Puristische Form in Hochversion (335mm). Schwere Version mit wuchtigem Schwenkauslauf und Energiespar-Click-Kartusche.

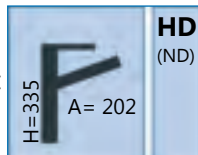

Ausführung	Bestellnr.
HD chrom	10156
ND chrom: nebenstehend	



Design Hark 2021

Armatur mit 180°-Schwenkauslauf für Hebel links- rechts- mittig. In verschiedenen Oberflächen und auch in Niederdruck.

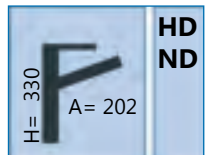

Ausführung	Bestellnr.
ND chrom	12065
HD schwarz matt	12066
ND schwarz matt	12067



Design Hark 1090

Armatur mit rundem, 180° schwenkbarem Auslauf. Somit für Griff rechts - links - mittig geeignet.

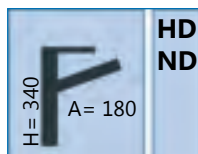

Ausführung	Bestellnr.
HD chrom	12068
ND chrom	12069



Design Hark 1097 schwarz

Armatur mit rundem, 180° schwenkbarem Auslauf. Somit für Griff rechts - links - mittig geeignet.

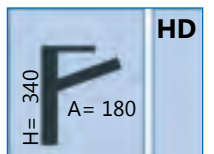

Ausführung	Bestellnr.
HD schwarz matt	12070



Design 3768 Auszug

Klare Linienführung der klassischen Armatur mit Auszug (120cm Schlauch) und Energiespar-Click-Kartusche.

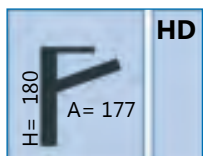

Ausführung	Bestellnr.
HD chrom	10159



Hydra 3

Standardarmatur mit Keramikkartusche und Schwenkauslauf. Metallhebel. Auch mit **Absperrventil** lieferbar -dann Höhe + 35mm.

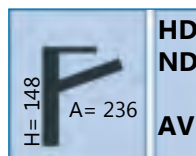

Ausführung	Bestellnr.
HD chrom	15730
HD schwarz	15720
ND chrom	15731
ND schwarz	15721
HD chrom Absperrventil	15732



Hydra 3 mit Schlauchbrause

Top-Preis für Qualität. Brausekopf umschaltbar. Metallgriff und Keramikkartusche.

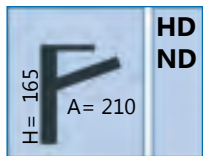

Ausführung	Bestellnr.
HD chrom	15733
ND chrom	15744



Elite 3

Armatur in günstiger Preislage. Metall-Hebel. Schlanker Körper. Keramik-Kartusche. schon in dieser Preisklasse. Auslauf schwenkbar.

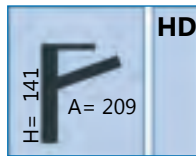

Ausführung	Bestellnr.
HD chrom	15729



Bogenarmatur Sonderfarben

Armatur mit Schwenkauslauf und Kaltstart-Technik.

Hohe Design-Version. Passend auch zu den Spülen ab Seite 434.

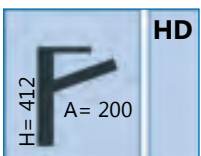

Ausführung	Bestellnr.
HD gunmetalschwarz	12020
HD kupfer	12021



Winkelarmatur Sonderfarben

Armatur mit Schwenkauslauf , Auszug und Kaltstart-Technik.

Hohe Design-Version. Passend auch zu den Spülen ab Seite 434.

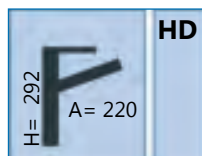

Ausführung	Bestellnr.
HD gunmetalschwarz	12024
HD kupfer	12025



Designarmatur Sonderfarben

Armatur mit Schwenkauslauf und Kaltstart-Technik.

Hohe Design-Version. Passend auch zu den Spülen ab Seite 434.

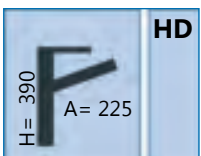

Ausführung	Bestellnr.
HD gunmetalschwarz	12022
HD kupfer	12023



Weitere Armaturen Sonderfarben

Wie gold, kupfer, bronze, anthrazit finden Sie auf Seite 465 -ebenso wie

Armaturen in Granitfarben.

Ausführung	Bestellnr.
Siehe Seite 465	



KLUDI

Seit 1926 fertigt KLUDI hochwertige Armaturen in stilsicherem Design und von langjährigem Gebrauchsnutzen. Aus der Tradition des Armaturenspezialisten erwächst die Zielsetzung, höchste Gebrauchsqualität und perfektes Design auf einzigartige Weise zu vereinen.

Das spiegelt sich nicht zuletzt in dieser filigran gestalteten Serie LINE S wider, welche den Zeitgeist trifft und sich durch das elegante, schlanke Design abhebt.

Kludi Line-S

Guss-Schwenkauslauf 360° drehbar, mit [Heisswasserbegrenzer](#) und [Schnellmontage](#).

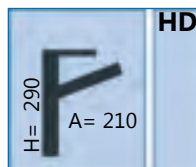

Ausführung	Bestellnr.
HD chrom/weiss	16935
HD chrom/schwarz	16936



Kludi Line-S mit Auszug

Guss-Schwenkauslauf 360° drehbar und mit [ausziehbarem Griffstück](#), mit [Heisswasserbegrenzer](#) und [Schnellmontage](#).

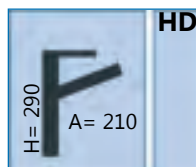

Ausführung	Bestellnr.
HD chrom	16933
HD Auszug chrom	16934

Kludi Mix

Der Klassiker von Kludi - aber in modernster Ausstattung und in zeitgemäßem Design.

Schwere, wertige Ausführung mit Schwenkauslauf und einstellbarem Heisswasserbegrenzer.

Kludi-Schnellmontagesystem.

Neben der klassischen Version gibt es auch eine Ausführung mit ausziehbarem Auslauf.



Ausführung	Bestellnr.
HD chrom	16360
HD chrom mit Auszug	16361
HD schwarz matt	16362
HD schwarz matt mit Auszug	16363

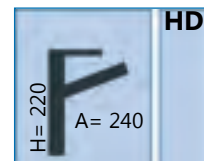

Kludi M2

Einhebelmischer in höherer Ausführung und schlankem Design.

Griff und Schwenk-Auslauf in harmonischer Anordnung betonen die Linienführung.

Mit Heisswasserbegrenzer und Kludi Schnellmontagesystem.



Ausführung	Bestellnr.
HD chrom	16364

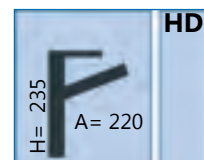



Kludi Scope

Klares Design für moderne Küchen in zwei Höhen.

Mit 360° schwenkbarem Auslauf. Normale (H=122mm) und hohe Ausführung (H= 142mm / hoch= Bezeichnung XL).

Keramikkartusche und Heisswasser-Be-grenzer. Schnellmontage-System.

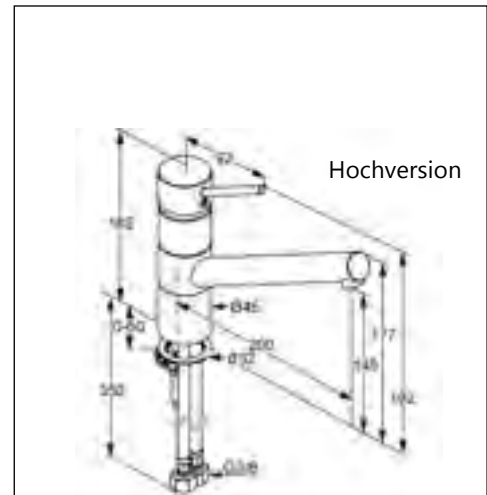

Ausführung	Bestellnr.
Höhe normal HD chrom	11203
Höhe normal ND chrom	11205
Höhe XL HD chrom	11206

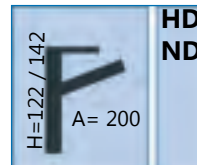

Kludi Scope Auszug

Armatur wie oben beschrieben, jedoch mit zusätzlichem Auszugsauslauf.

Handlich in der Ergonomie durch den langen Griff.

Keramikkartusche und Heisswasser-Be-grenzer. Schnellmontage-System.

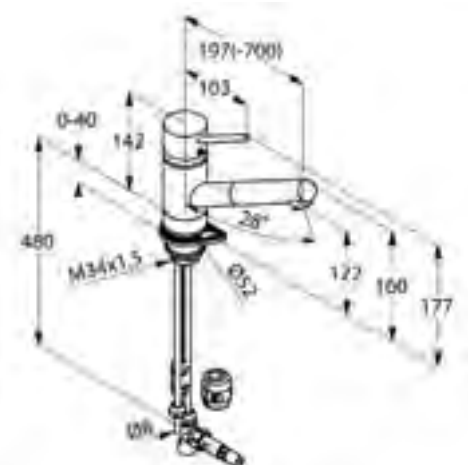

Ausführung	Bestellnr.
HD chrom	11213
ND chrom	11265

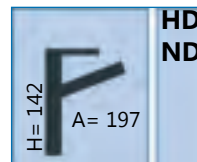

Kludi Trendo

Nicht alltägliches, abgestimmtes Design in Harmonie von Auslauf und Hebel.

Keramikkartusche mit Heisswasserbegrenzer und Schnellmontagesystem. Schwenkauslauf.

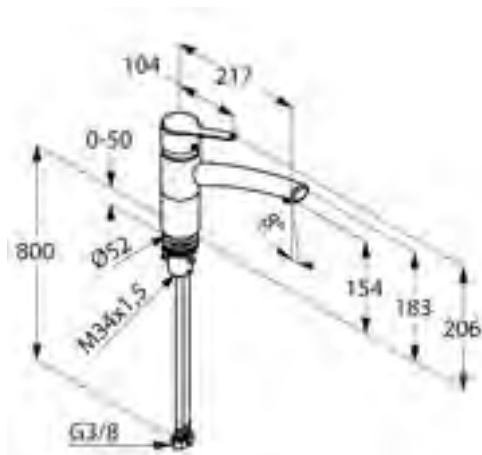

Ausführung	Bestellnr.
HD chrom	11028
ND chrom	11027

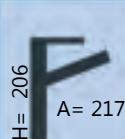

HD
ND
 H= 206
 A= 217

Kludi Trendo mit Integralbrause

Herausziehbarer Auslauf mit Schlauchbrause/Strahlauszug, umstellbar.

Ohne Brausekopf in den Auslauf integriert. Daher dezentes Design und trotzdem volle Brausefunktion.

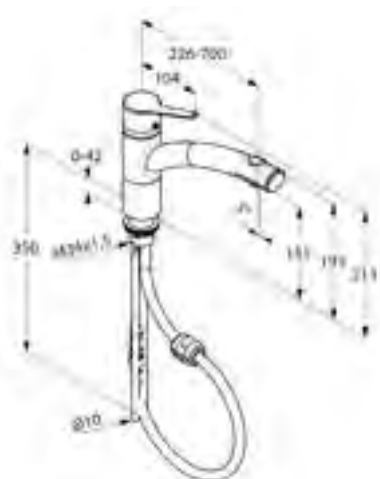
Schwenkauslauf, Heisswasserbegrenzer und Schnellmontagesystem.



Ausführung	Bestellnr.
HD chrom	11034

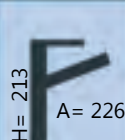

HD
 H= 213
 A= 226



Kludi Bingo Star

Sehr hoher 360° Schwenkauslauf in elegantem Design. Dadurch bestens geeignet für hohe Töpfe und Vasen -aber einfach auch nur um sehr wertig zu wirken. Dazu trägt auch der Sockel im Durchmesser 48mm bei.

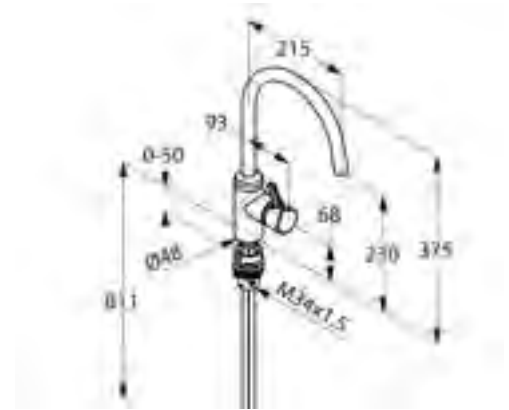
Heisswasser-Begrenzer.
Schnellmontage-System.

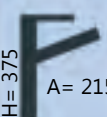

 H= 375 A= 215	HD	Ausführung	Bestellnr.
	ND	HD chrom	16494
	ND chrom	16490	



Kludi Bingo S -auch mit Auszug

Harmonische Gesamtwirkung dieser Armatur mit Schwenkauslauf (360°) und Heisswasser-Begrenzer.

Schnellmontage-System und auch mit Auszug lieferbar.

Die Armatur wirkt filigraner -beispielsweise durch den Sockel im Durchmesser 38mm (Bodenplatte 50mm).

Bei den Versionen mit Auszug gibt es Farbkombinationen schwarz mit chrom oder weiss mit chrom.



 H= 340 A= 200	HD	Ausführung	Bestellnr.
		HD chrom	16565
	HD chrom Auszug	10709	
	HD weiss Auszug	16566	
	HD schwarz Ausz.	16567	



Kludi L-ine

Extravaganz und minimalistisches Design prägen dieses Produkt für die moderne, architektonische Küche.

Mit Heisswasserbegrenzer.

360° Schwenkauslauf und auch für Niederdruck lieferbar.

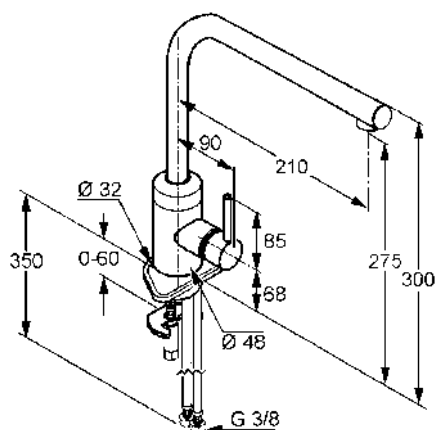

Ausführung	Bestellnr.
HD chrom	11210
ND chrom	11211

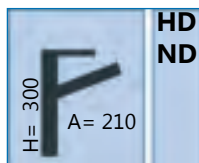

Kludi Zenta

Die hohe Armatur im eleganten, schlanken Design.

Dadurch sehr leichte, unaufdringliche Wirkung des 45mm starken Körpers, ohne sich in den Vordergrund des Designs zu drängen.

Aber dennoch ein Hingucker.

Optional wird für den Sockel eine Verstärkungsmanschette mit Durchmesser 58mm in chrom angeboten.



Ausführung	Bestellnr.
HD chrom	10777
HD schwarz	10778
HD weiss	10779
Manschette	10772

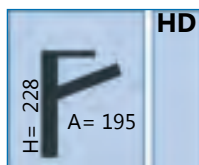

Kludi E-GO Electronic

Die Hybrid-Armatur.

Bei schmutzigen Händen oder wenn man gerade keine Hand frei hat - bzw. wenn es schnell gehen muss ist die elektronische Sensor-Armatur E-GO gerade richtig.

Sie ist mit einem Sensor ausgestattet, der das Wasser durch aktive Bewegung automatisch fließen lässt.

Alles geschieht hygienisch berührungslos, schnell unkompliziert und bei Bedarf auch manuell.

Der Reinigungsmodus stellt sicher, dass während der Armaturenpflege kein Wasser fließen kann.

Armatur mit hohem, rundem Schwenkauslauf.

E-GO gibt es mit Netzanschluss oder Batteriebetrieb.

Nachstehend sehen Sie die Funktionsweise dieser Armatur:

A= Der Sensor zur berührungslosen Steuerung des Wassers.

B= Sensoraktivierung durch Bewegung.

C= Hygienisch berührungslose Bedienung.

D= Auch manuelle Bedienung möglich.

E und F= Aktivierung des Reinigungsmodus.

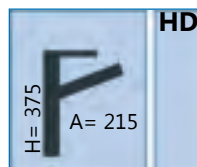
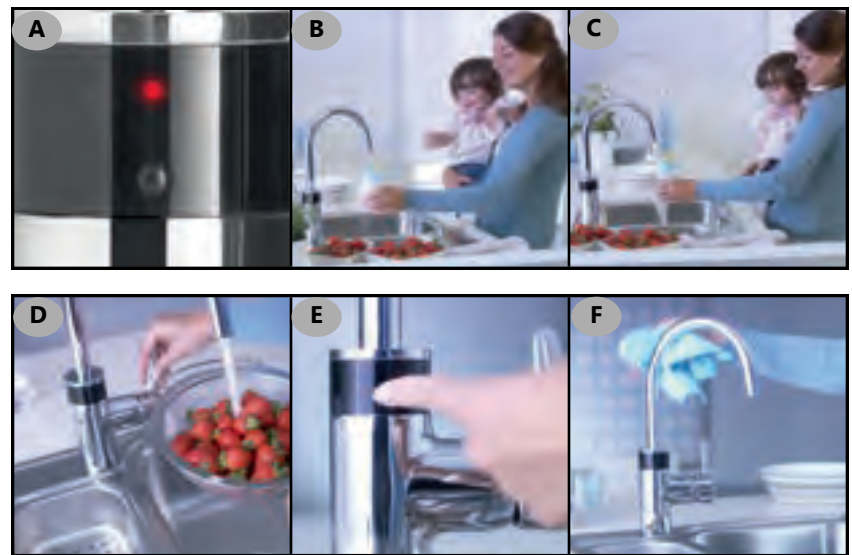
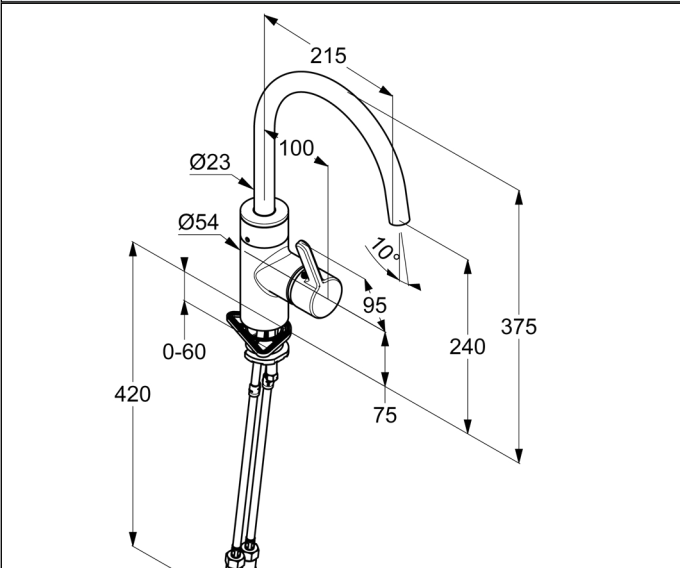

Ausführung	Bestellnr.
HD Netzbetrieb	11201
HD Batteriebetrieb	11202

Beachten Sie auch das Modell auf Seite 400.



Saros Schwenkauslauf

Die edle Armatur im exklusiven Design. Der hohe, massive Sockel transportiert auf den ersten Blick die Wertigkeit dieses Modells. Selbstverständlich ist für diese hochwertige Armaturenserie eine Ausstattung mit [Heisswasser-Begrenzer](#) und [Durchflussmengen-Begrenzer](#) für einen ökonomischen und zeitgemäsem Einsatz.

Auslauf 360° schwenkbar und besonders hohe Auslauf-Unterkante von 250mm für hohe Töpfe usw.

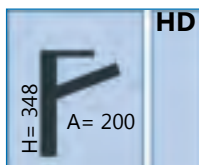

HD

Ausführung	Bestellnr.
KWC Saros	10742

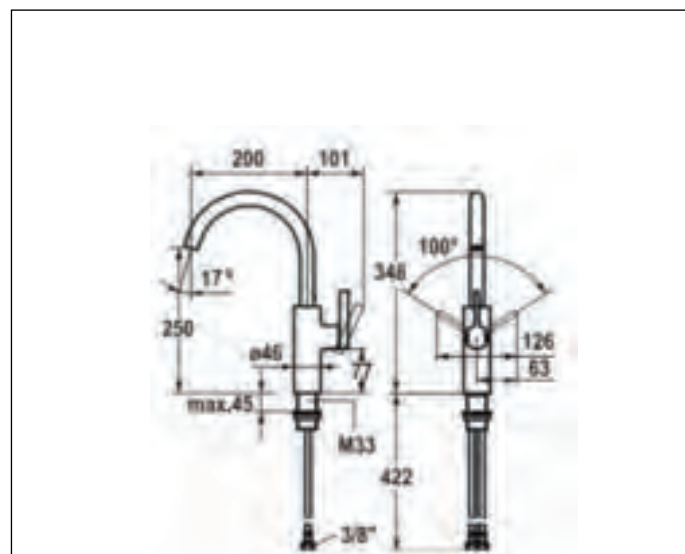



Der bekannte Name einer grossen Marke und bis zu **fünf Jahre Garantie** liefern Ihnen gute Argumente für den Verkauf von Ideal Standard-Produkten. Ein flächendeckender Kundendienst ist auch im Notfall immer schnell zur Stelle und die hohe Verbreitung dieser Marke im Sanitär-Markt gibt zusätzliche Sicherheit für schnellste Reparaturfähigkeit.

Neben diesen wichtigen Argumenten spielt gerade in der heutigen Zeit das besonders gute **Preis-/Leistungsverhältnis** von Ideal Standard eine immer wichtigere Rolle. Bereits die interessanten Anfangspreislagen bieten alle Vorteile der grossen Marke und des Kundendienstes.

Ein weiterer Vorteil bei vielen Modellen ist die Energiespar-Kartusche mit dem "Click". Diese begrenzt bei Hochdruck-Armaturen die Wassermenge zunächst auf einen voll wirkenden Strahl, der aber dennoch die Wassermenge bis zu 50% reduzieren kann. Wenn der Hebel dann mit leichtem Druck über diesen ersten Anschlagpunkt geführt wird, gibt die Armatur den maximalen Wasserstrahl frei. Dabei ist ein leises "Click" hörbar und zeigt zusätzlich die Überschreitung des Eco-Punktes an. Der eingebaute Verbrühschutz mit **einstellbarer Temperaturkontrolle** ist ein zusätzliches Verkaufsargument.

Die **Blustart-Technik im Kaltwasserbereich** rundet hochwertige Ausstattungen ab.

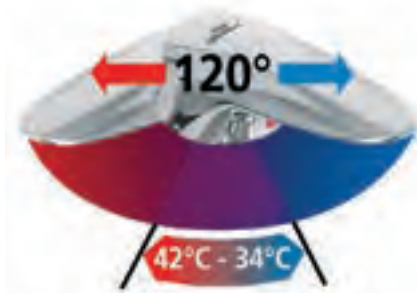

Ceraflex Gussauslauf

Mit aus einem Teil gegossenem Schwenkauslauf. Ausgestattet mit der neuen **Energiespar-Click-Kartusche** inklusive einstellbarem **Heisswasser-Begrenzer**. **Blustart-Technik** (auch bei Mittelstellung des Hebels noch kühles Wasser, Warmzumischung durch Hebel nach links).

Schwenkbereich 360°.

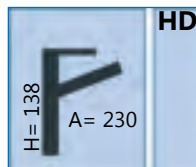

Ausführung	Bestellnr.
HD chrom	12661
ND chrom	12663



Ceraflex mit Auszug

Neuartiges Soft-Design und Schwenkauslauf mit komfortablem **Auszug**. Ausgestattet mit der neuen **Energiespar-Click-Kartusche** inklusive einstellbarem **Heisswasser-Begrenzer**. **Blustart-Technik** (auch bei Mittelstellung des Hebels noch kühles Wasser, Warmzumischung durch Hebel nach links).

Schwenkbereich 120°.

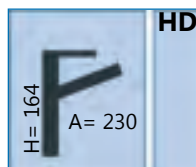

Ausführung	Bestellnr.
HD chrom	12684

Ceraflex hoch, Schwenkauslauf

Gussauslauf schwenkbar mit verdecktem Luftsprudler.

Sehr elegantes Design.

Ausgestattet mit der neuen **Energiespar-Click-Kartusche** inklusive **einstellbarem Heisswasser-Begrenzer**.

Bluestart-Technik (auch bei Mittelstellung des Hebels noch kühles Wasser, Warmzumischung durch Hebel nach links).

Schwenkbereich 360°.

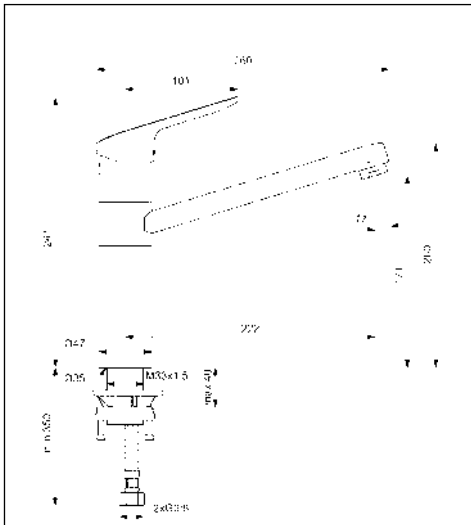

Ausführung	Bestellnr.
HD chrom	12618
ND chrom	12619

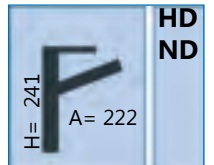

Cerafit Hochversion

Elegante und zweckmässige Armatur in bestem Preis-/Leistungsverhältnis.

Modernes Design und wertige Ausstattung mit **Heisswasser-Begrenzer** (einstellbar) und Schwenkauslauf.

Bluestart-Technik (auch bei Mittelstellung des Hebels noch kühles Wasser, Warmzumischung durch Hebel nach links).

Schwenkbereich 360°.

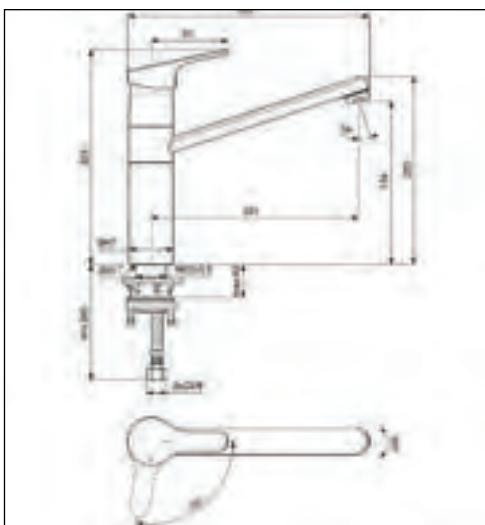

Ausführung	Bestellnr.
HD chrom	12678
ND chrom	12679

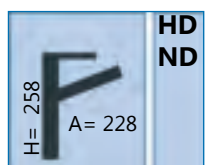



Cerafit

Tolles Preis-/Leistungsverhältnis:

Aktuelles, softkantiges Design und wertige Ausstattung mit Heisswasser-Begrenzer (einstellbar) und Schwenkauslauf.

Bluestart-Technik (auch bei Mittelstellung des Hebels noch kühles Wasser, Warmzumischung durch Hebel nach links).

Schwenkbereich 360°.

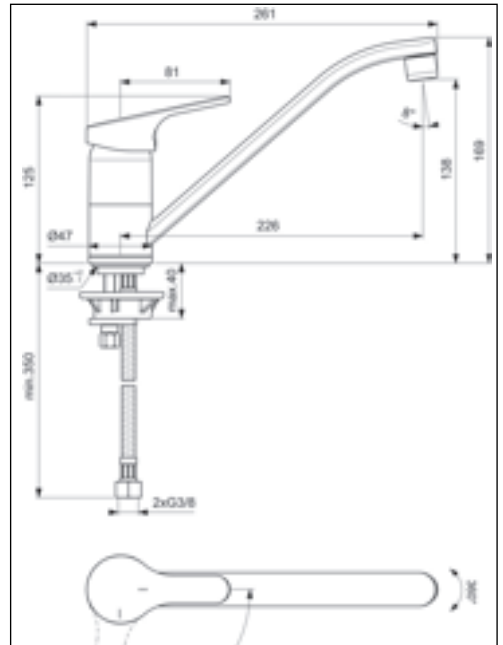

Ausführung	Bestellnr.
HD chrom	12674
ND chrom	12675

H= 169
A= 226
HD
ND



Cerafit mit Schlauchbrause

Schwenkauslauf mit umschaltbarer, ausziehbarer Brause bei wertiger Ausstattung mit Heisswasser-Begrenzer (einstellbar) und Bluestart-Technik (auch bei Mittelstellung des Hebels noch kühles Wasser, Warmzumischung durch Hebel nach links).

Schwenkbereich 120°.

Klassische Armatur mit herausziehbarer Brause.

Brause umschaltbar von Strahl auf Brausefunktion durch Druck auf den oben auf dem Brausekopf liegenden Betätigungsbereich.

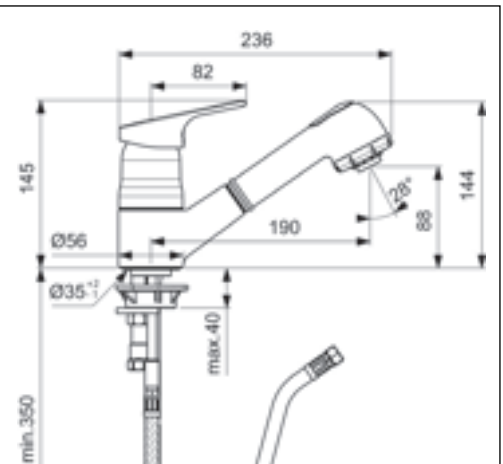

Ausführung	Bestellnr.
HD chrom	12676
ND chrom	12677

H= 145
A= 190
HD
ND

Cerafine O

Attraktive Designlinie in hochwertiger Verarbeitung.

Schwere Guss-Qualität mit hoch angesetztem Auslauf, damit auch grosse Töpfe oder Vasen gut befüllt werden können.

Mit **Energiespar-Click-Kartusche** und einstellbarem **Heisswasser-Begrenzer**.

Easy-Fix Befestigung für dauerhafte, schnelle, komfortable Montage.

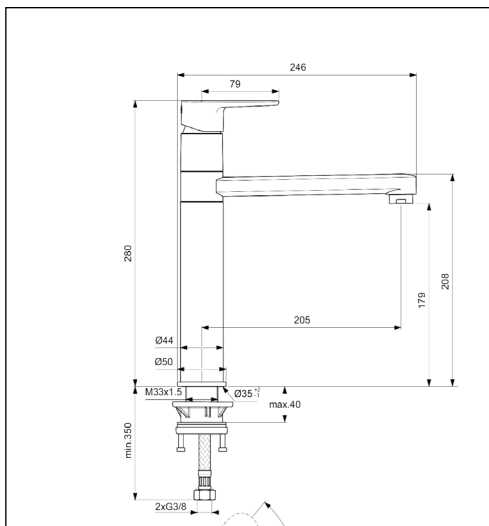

Ausführung	Bestellnr.
HD chrom	12666

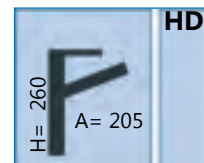

Cerafine O in schwarz matt

Auch in modernem, mattem schwarz lieferbares Produkt (Einbrennlackierung).

Schwere Guss-Qualität mit hoch angesetztem Auslauf, damit auch grosse Töpfe oder Vasen gut befüllt werden können.

Mit **Energiespar-Click-Kartusche** und einstellbarem **Heisswasser-Begrenzer**.

Easy-Fix Befestigung für dauerhafte, schnelle, komfortable Montage.

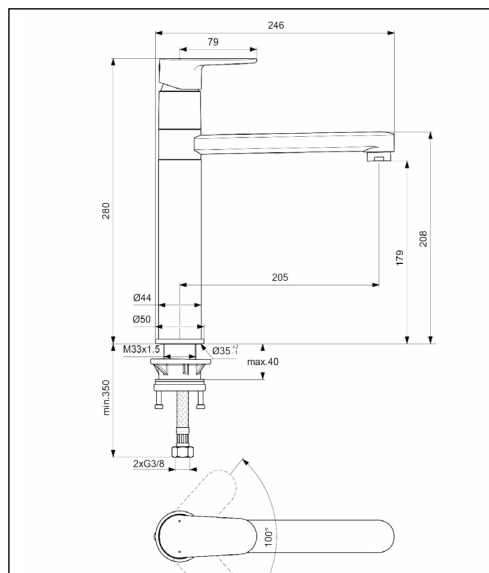

Ausführung	Bestellnr.
HD schwarz	12667

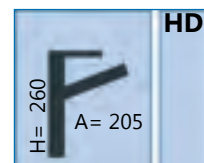



Ceraplan

Modernes, softkantiges Armaturendesign in schwerer Guss-Qualität und in hochwertiger Ausführung.

Mit **Energiespar-Click-Kartusche** und einstellbarem **Heisswasser-Begrenzer**.

Bluestart-Technik (auch bei Mittelstellung des Hebels noch kühles Wasser, Warmzumischung durch Hebel nach links) bei HD.

Easy-Fix Befestigung für dauerhafte, schnelle, komfortable Montage.

Schwenkbarer Auslauf 360° Schwenkbereich.

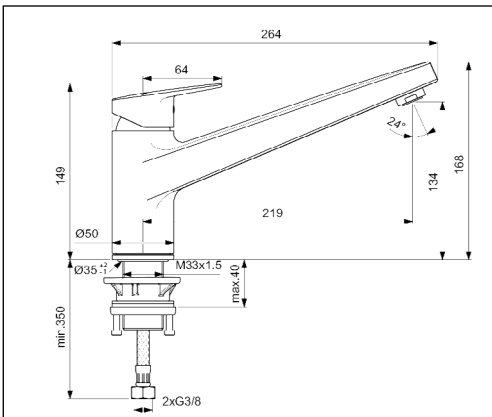

Ausführung	Bestellnr.
HD chrom	12668
ND chrom	12669

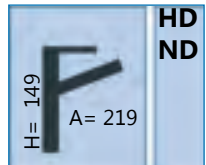

Ceraplan Hochversion

Hohes, aktuelles Armaturendesign in schwerer Guss-Qualität und in hochwertiger Ausführung.

Mit **Energiespar-Click-Kartusche** und einstellbarem **Heisswasser-Begrenzer**.

Bluestart-Technik (auch bei Mittelstellung des Hebels noch kühles Wasser, Warmzumischung durch Hebel nach links) bei HD.

Easy-Fix Befestigung für dauerhafte, schnelle, komfortable Montage.

Schwenkbarer Auslauf 360° .

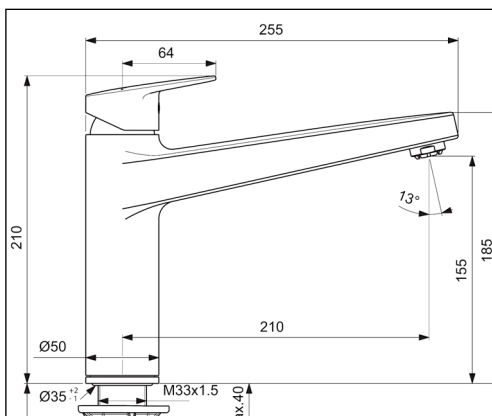

Ausführung	Bestellnr.
HD chrom	12656
ND chrom	12657

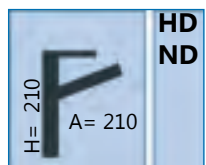



Ceraplan Hochversion mit Auszug

Hohes, aktuelles Armaturendesign in schwerer Guss-Qualität und mit **ausziehbarem Auslauf**.

Mit **Energiespar-Click-Kartusche** und einstellbarem **Heisswasser-Begrenzer**.

Bluestart-Technik (auch bei Mittelstellung des Hebels noch kühles Wasser, Warmzumischung durch Hebel nach links) bei HD.

Easy-Fix Befestigung für dauerhafte, schnelle, komfortable Montage.

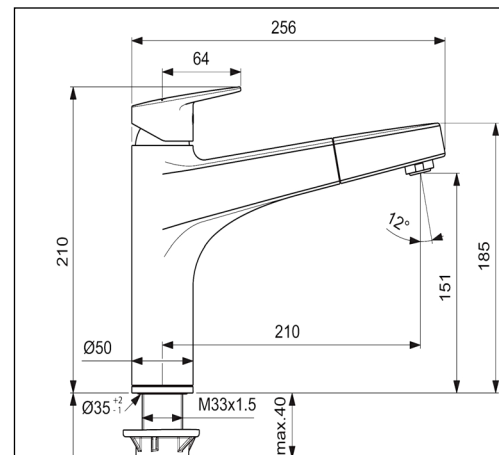

Ausführung	Bestellnr.
HD chrom	12658

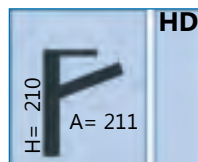

Ceraplan Hochversion mit Absperrer

Hohes, aktuelles Armaturendesign in schwerer Guss-Qualität und mit **Absperr-Ventil** für Geschirrspüler usw.

Mit einstellbarem **Heisswasser-Begrenzer**.

Bluestart-Technik (auch bei Mittelstellung des Hebels noch kühles Wasser, Warmzumischung durch Hebel nach links).

Easy-Fix Befestigung für dauerhafte, schnelle, komfortable Montage. Schwenkbarer Auslauf 120°.

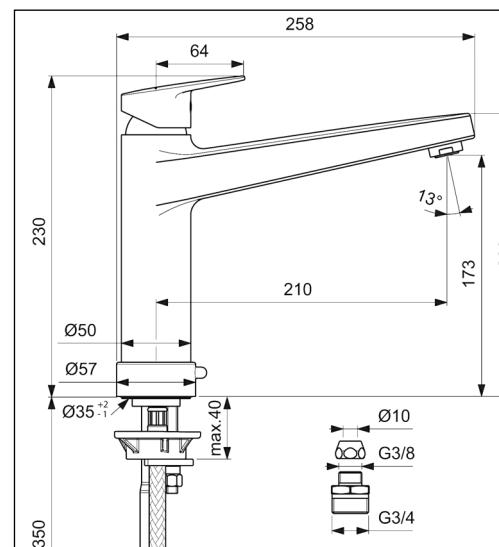

Ausführung	Bestellnr.
HD chrom	12659

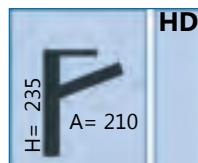



Ceralook

Klare Linienführung und hoher Gebrauchswert bestimmen diese Armaturenserie.

Mit [Energiespar-Click-Kartusche](#) und einstellbarem [Heisswasser-Begrenzer](#).

[Bluestart-Technik](#) (auch bei Mittelstellung des Hebels noch kühles Wasser, Warmzumischung durch Hebel nach links) bei Hochdruck.

[Easy-Fix](#) Befestigung für dauerhafte, schnelle, komfortable Montage.

Schwenkbarer Auslauf 360°.

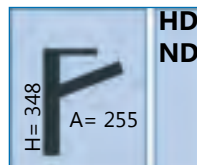

Ausführung	Bestellnr.
HD chrom	12620
ND chrom	12621
HD schwarz matt	12622



Ceralook L mit ausziehbarem Auslauf

Klare Linienführung und hoher Gebrauchswert bestimmen diese Armaturenserie.

Mit [Energiespar-Click-Kartusche](#) und einstellbarem [Heisswasser-Begrenzer](#).

[Bluestart-Technik](#) (auch bei Mittelstellung des Hebels noch kühles Wasser, Warmzumischung durch Hebel nach links) bei Hochdruck.

[Easy-Fix](#) Befestigung für dauerhafte, schnelle, komfortable Montage.

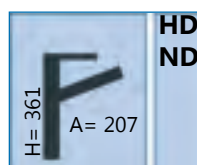

Ausführung	Bestellnr.
HD chrom	12623
ND chrom	12624



Ceralook chrom/schwarz

Mit ausziehbarer Umschalt-Brause, Click-Kartusche, BlueStart, Heisswasserbegrenzer und 360"-Schwenkbereich. Easy-Fix Montage.

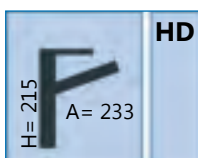

Ausführung	Bestellnr.
HD chrom/schwarz	12625



Ceralook hoch

Mit Energiespar Click-Kartusche, BlueStart-Technik, Heisswasserbegrenzer und 360"-Schwenkbereich.

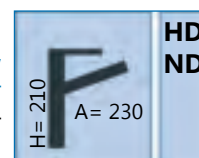

Ausführung	Bestellnr.
HD chrom	12627
ND chrom	12628



Ceralook L chrom/schwarz

Mit ausziehbarer Umschalt-Brause, Click-Kartusche, Heisswasserbegrenzer und 360"-Schwenkbereich. Easy-Fix Montage.

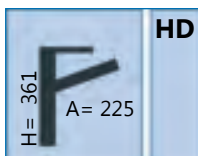

Ausführung	Bestellnr.
HD chrom/schwarz	12626



Ceralook Kompakt

Mit Energiespar Click-Kartusche, BlueStart-Technik, Heisswasserbegrenzer und 360"-Schwenkbereich. Easy-Fix Montage.

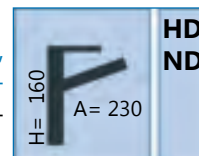

Ausführung	Bestellnr.
HD chrom	12629
ND chrom	12630



Grohe Edge Rundauslauf

Einhandmischer mit schwenkbarem Auslauf und seitlicher Steuerung.

Grohe-SilkMove-Technologie für leichte und präzise Bedienung. Mengenbegrenzer eingebaut.

Schnellmontagesystem.

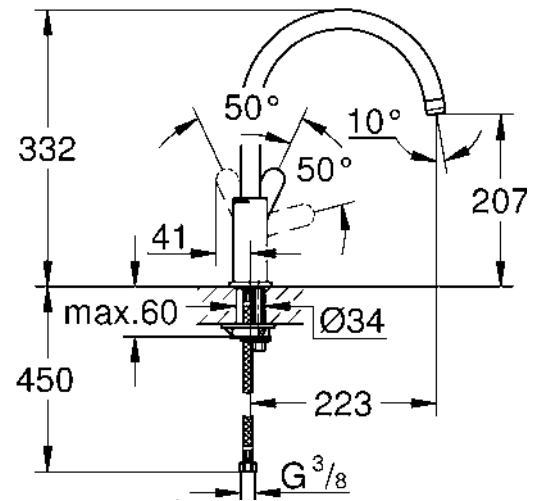

Ausführung	Bestellnr.
HD chrom	12190



Grohe Concetto 2.0

Auszugs-Auslauf: Schwenkauslauf 100° mit Keramikkartusche und Mengenbegrenzer.

Schnellmontage-System.

Steuerung über SilkMove-Hebelsystem für leichte und präzise Bedienung.

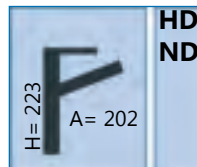

Ausführung	Bestellnr.
HD chrom	12128
ND chrom	12130



Grohe Eurosmart Cosmopolitan Hochversion

Schwenkauslauf 140°. Kartusche mit einstellbarer Mengenbegrenzung.

Schnellmontage-System.

Steuerung über SilkMove-Hebelsystem für leichte und präzise Bedienung.

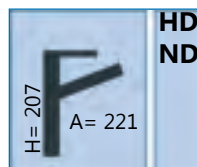

Ausführung	Bestellnr.
HD chrom	12137
HD Edelstahlfinish	12138
ND chrom	12139

Franke Lina Rundauslauf

Einhandmischer mit 360° chwenkbarem Auslauf und seitlicher Steuerung.

Puristisches Design für jede Küche.

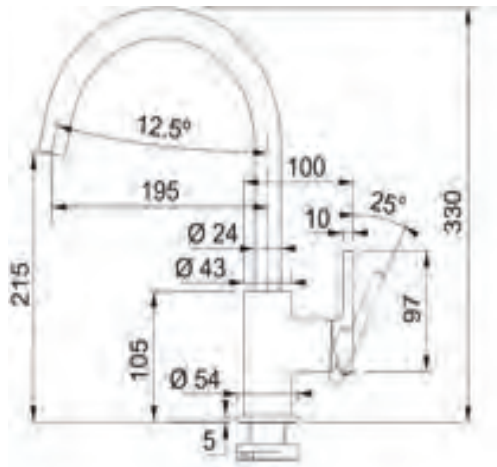

Ausführung	Bestellnr.
HD chrom	10307



Franke Atlas Neo Edelstahl

Auslauf 180° schwenkbar -auch mit herausziehbarem Auslauf am Schlauch.
 Hahnlochbohrung 35mm
 Höhe 290mm (UK Auslauf 257mm).
 Wandabstand zur Mitte Lochbohrung min. 80mm.

Laminarstrahl.

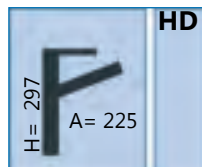

Ausführung	Bestellnr.
HD Edelstahl	10202
HD Edelstahl mit Auszug	10203



Franke Pescara

Die Semiprofi-Armatur mit Schwanenhals und Schwenkbereich 360°.
 Umschaltbar Strahl/Brause.

Wandabstand Mitte Lochbohrung mindestens 50mm für störungsfreien Hebelbetrieb.

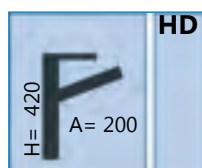

Ausführung	Bestellnr.
HD chrom	10308





Hansgrohe Logis 260

Rundauslauf schwenkbar (einstellbar 110°, 150°, 360°) mit seitlicher Steuerung der Keramik-Kartusche.

Dadurch Griff auch vorn oder links positionierbar.

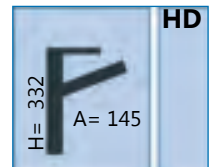

Ausführung	Bestellnr.
HD chrom	16944



Hansgrohe Focus E²

Auslauf 360° schwenkbar mit seitlicher Steuerung der Keramik-Kartusche.

Dadurch Griff auch vorn oder links positionierbar.

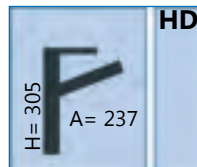

Ausführung	Bestellnr.
HD chrom	16923
ND chrom	16925



Hansgrohe Focus E

Dieses Modell verbindet exzellente Technik mit hohem formalem Anspruch und das zu einem vergleichsweise günstigen Preis.

Zeitlos modernes Design.

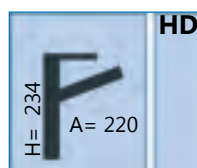

Ausführung	Bestellnr.
HD chrom	16909

Hansgrohe Talis M54 Hoher Rundauslauf mit Auszug

Auslauf schwenkbar (einstellbar 60°, 110°, 150°, 360°) mit seitlicher Steuerung der Keramik-Kartusche. Dadurch Griff auch vorn oder links positionierbar.

Quick-Clean Luftsprudler.



Tolles, hohes Design mit hinten liegendem Steuerkörper.

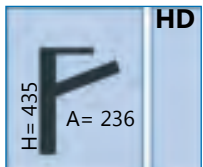

Ausführung	Bestellnr.
HD chrom	15843
HD Edelstahloptik	15844
HD schwarz	15845



Hansgrohe Talis M54 Winkelauslauf mit Auszug

Auslauf schwenkbar (einstellbar 60°, 110°, 150°, 360°) mit seitlicher Steuerung



Dadurch Griff auch vorn oder links positionierbar. Klarer **Laminarstrahl** ohne Luftperlen. Quick-Clean Perlator.

Tolles Design mit hinten liegendem Steuerkörper.

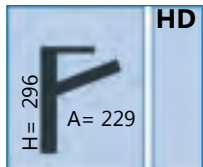

Ausführung	Bestellnr.
HD chrom	15846
HD Edelstahloptik	15847
HD schwarz	15848



Hansgrohe Talis M54 Winkelauslauf

Auslauf schwenkbar (einstellbar 60°, 110°, 150°, 360°) mit seitlicher Steuerung



Dadurch Griff auch vorn oder links positionierbar.

Klarer **Laminarstrahl** ohne Luftperlen. Quick-Clean Perlator.

Tolles Design mit hinten liegendem Steuerkörper.

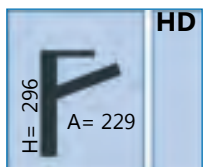

Ausführung	Bestellnr.
HD chrom	15840
HD Edelstahloptik	15841
HD schwarz	15842





Blanco Linus S

Armatur mit Auszug und Hebel rechts.

Auszug aus hochwertigem Metall mit flexiblem Schlauch.

Auch mit [umschaltbarer Brause](#) und als Fensterver-
sion lieferbar.

Schwenkauslauf.

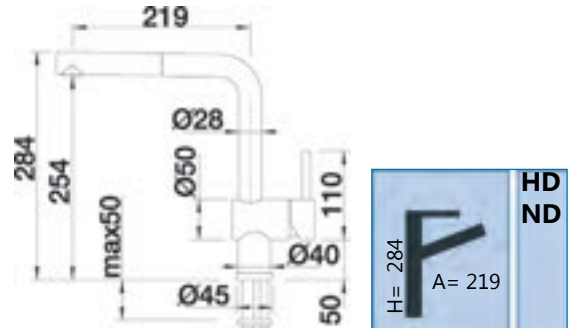

Ausführung	Bestellnr.
HD chrom	1-512402
ND chrom	1-512200
HD schwarz matt	1-525807
HD chrom Brause umschaltbar	1-518406



Blanco Linus

Der Klassiker von Blanco.

Armatur mit Schwenkauslauf 360° schwenkbar.

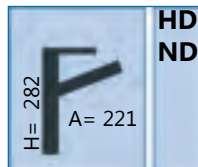

Ausführung	Bestellnr.
HD chrom	1-514019
ND chrom	1-514020
HD schwarz matt	1-525806
ND schwarz matt	1-526676



Blanco Linus schwarz

Beide Linus-Modelle gibt es auch in der Oberfläche schwarz matt.

Sie finden diese in der jeweiligen Produkt-Auflistung oben stehend.

Weitere Blanco-Modelle in schwarz sh. Nebenseite und Seite 451.



Ausführung	Bestellnr.
siehe Auflistungen oben	

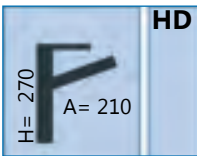

HD Blanco Mila - auch in schwarz

Schlanker Körper mit hohem Auslauf.

Schwenkbereich 360°.

Ausführung	Bestellnr.
HD chrom	1-519414
HD schwarz matt	1-526657

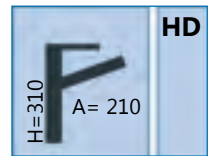

Blanco Mili - auch in schwarz

J-förmiger, hoher Auslauf mit Schwenkbereich von 360°.

Ausführung	Bestellnr.
HD chrom	1-519413
HD schwarz matt	1-526665

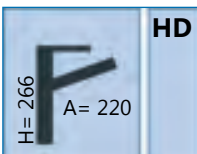

HD Blanco Lanora Edelstahl massiv

Gebürstete Oberfläche und Hebel mit senkrechter Nullstellung, was günstig für Montagen nahe der Nischenwand ist. Schwenkbereich 360°.

Ausführung	Bestellnr.
HD Edelstahl gebürstet	1-523122

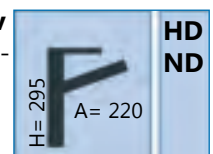

Blanco Lanora-S Edelstahl massiv

Wie nebenstehend beschrieben, jedoch mit ausziehbarem Auslauf. Schwenkbereich 140°.

Ausführung	Bestellnr.
HD Edelstahl gebürstet	1-523123
ND Edelstahl gebürstet	1-525126

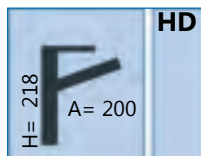

HD Blanco Alta-S Compact

Ästhetische, schlanke Armatur , die speziell für **Kompaktspülen** entwickelt wurde. Ausziehbar. Schwenkbereich 360°.

Ausführung	Bestellnr.
HD chrom	1-515122
HD Edelstahlfinish	1-515123

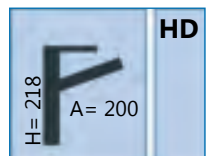

Blanco Alta-S Compact Vario

Die schlanke Armatur mit Umschaltbarem **Auszug Strahl/Brause**, welche speziell für Kompaktspülen entwickelt wurde. Ausziehbar. Schwenkbereich 360°.

Ausführung	Bestellnr.
HD chrom	1-518407

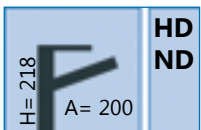

Ästhetische, schlanke Armatur , die speziell für **Kompaktspülen** entwickelt wurde. Im vorderen Bereich Auslauf drehbar. 360°.Schwenkbereich.

Ausführung	Bestellnr.
HD Edelstahlfinish	1-515121
HD chrom	1-515120
ND chrom	1-518447

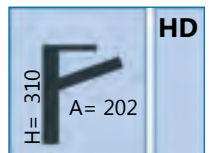

Blanco Sonea-S Flexo Edelstahl

Hohes Profi-Design mit flexiblem, schwarzem Schlauch. Umschaltbar Strahl/Brause. Edelstahl gebürstet.

Ausführung	Bestellnr.
HD Edelstahl/schwarz	1-526616

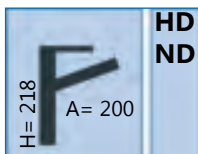

HD
ND

Blanco Daras

Klassische Armatur mit Schwenkauslauf. 360° Schwenkbereich.

Ausführung	Bestellnr.
HD chrom	1-517720
ND chrom	1-519723

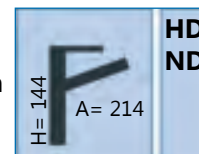

HD
ND

Blanco Daras-S

Zeitlose Armatur mit ausziehbarem Auslauf. Schwenkbereich 90°.

Ausführung	Bestellnr.
HD chrom	1-517731
ND chrom	1-519724

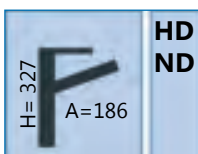

HD
ND

Blanco Mida-S - auch in schwarz
Geschwungener Auslauf mit hohem Einfüllbereich (200mm) und geradem Körper. Schwenkbereich 360°. Auch für **Kompaktspülen** geeignet.

Ausführung	Bestellnr.
HD chrom	1-521454
HD schwarz matt	1-526653



Blanco Armaturen in Granitfarben und Modelle in schwarz

Diese Produkte finden Sie auf Seite 451.

Ausführung	Bestellnr.
Rubrik Granitspülen, Seite 451	



ROMANTIC Design Hark 1021

Stilarmatur mit Schwenkauslauf.
Der Steuerhebel ist links - rechts - oder mittig einsetzbar.

Energiesparend durch Kaltstart-Technik. Dabei startet in Mittelstellung des Hebels die Wasserabgabe mit kaltem Wasser und zur Umstellung auf Heißwasser/Mischung wird der Hebel bewegt.



	HD	Ausführung	Bestellnr.
	ND	HD chrom	12061
		ND chrom	12062
		HD Messing geb.	12063



Zweigriff Armatur Edelstahl

Klassische, elegante Armatur mit Schwenkauslauf.

Die kreuzförmigen Griffe wirken edel im Design und die Ausführung in Edelstahl massiv unterstreicht diesen Anspruch.

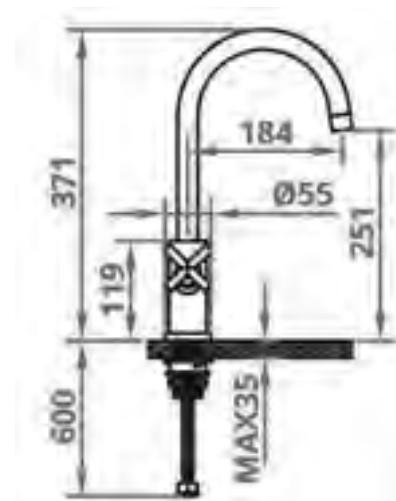

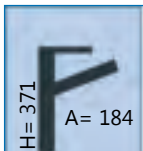
	HD	Ausführung	Bestellnr.
		HD Edelstahl	12049

Wandbatterie

Kludi Objekta mit schwenkbarem Auslauf.

Ausladung 182mm (ab Wand 233mm).

Einhebelmischer.

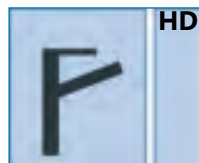

Ausführung	Bestellnr.
HD chrom	12073

**Bogen-Armatur extra hoch****Design 20570**

Hochwertige Ausführung mit besonders eleganter Wirkung, wozu auch der stehende Griffbereich entscheidend beiträgt.

Schwenkauslauf und Keramik-Kartusche.
Nur Hochdruck lieferbar.

Höhe total 387mm und bis Unterkante Auslauf 262mm.

Ausführung	Bestellnr.
HD chrom	11247

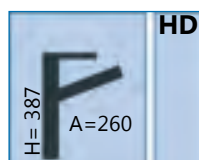



Symbolabbildung

Fenster-Armaturen

Solche Spezial-Armaturen sind abnehmbar, weil vor einem Fenster montiert, welches durch die Armatur nicht geöffnet werden könnte.

Durch unterschiedliche Techniken -meist eine Bajonettverschluss- lassen sich die Armaturen lösen und aus ihrer Halterung nehmen. Sie werden dann während der Fensterflügel geöffnet ist, im Spülenbereich untergebracht.

Bei den angegebenen Höhen in umgelegtem Zustand handelt es sich um den Armaturen-Sockel und die Schläuche.

Der Körper der Armatur käme ggf. hinzu, wenn dieser nicht im Spülbecken oder ausserhalb des Schwenkbereiches vom Fenster verstaubt werden kann.



Kludi Bingo Star Fenster

Diese Bogenarmatur kann durch Bajonettverschluss aus der verankerung gelöst und umgelegt werden damit der Fensterflügel zu öffnen ist.

360° schwenkbarer Auslauf.

Höhe umgelegt nur 25mm.

Ausführung	Bestellnr.
HD chrom	11031

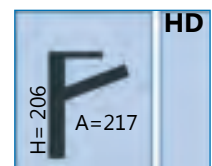

Kludi Bingo Star Fenster

Diese Bogenarmatur kann durch Bajonettverschluss aus der verankerung gelöst und umgelegt werden damit der Fensterflügel zu öffnen ist.

360° schwenkbarer Auslauf.

Höhe umgelegt nur 25mm.

Ausführung	Bestellnr.
HD chrom	10740

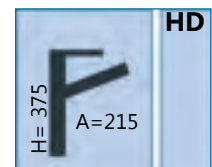

Ideal Standard Ceraflex Fenster

Abnehmbare Armatur (aus Hülse in Arbeitsplatte ziehen) zur Montage vor einem Fenster.
Gegossener Schwenkauslauf.

Ausgestattet mit der Energiespar-Click-Kartusche inklusive einstellbarem Heisswasser-Begrenzer.

Bluestart-Technik (auch bei Mittelstellung des Hebels noch kühles Wasser, Warmzumischung durch Hebel nach links).

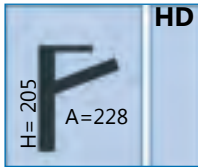

Ausführung	Bestellnr.
HD chrom	12699



Einhebelmischer Kludi Scope Fenster

Abnehmbare Armatur in klarem Design für moderne Küchen.

Mit 360° schwenkbarem Auslauf.

Keramikkartusche und Heisswasser-Begrenzer. Schnellmontage-System.

Höhe umgelegt 25mm.

Sockel unten Durchmesser 48mm.

Ausführung	Bestellnr.
HD chrom	11268

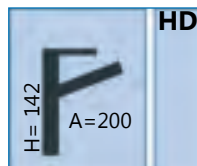

Kludi Line Fenster

Einhebelmischer in aktuellem Design.

Keramikkartusche mit Heisswasserbegrenzer.

Verbleibende Sockelhöhe umgelegt nur 25mm incl. Schläuche.

Ausführung	Bestellnr.
HD chrom	16575
HD Edelstahlfinish	16576

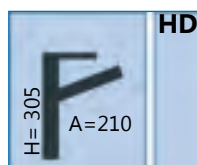

Armatur Minta



Die Systembox mit Kühler ist sehr kompakt und schnell montiert. In ihm befinden sich auch die CO₂-Kartusche sowie der Filter. Mit 5 Litern/Stunde ist er für Privathaushalte empfehlenswert -auch bedingt durch die kompakte Bauform.

Der Kühler wird steckerfertig und anschlussfertig zur Schnellmontage geliefert.

Die erste CO₂-Flasche 425gr (für bis zu 75 Liter Sprudelwasser) und der erste Filtersatz sind im Set enthalten.

Der Kühler tank bevvorratet ständig 1,4L fertiges Trinkwasser. Am Kühlerdisplay kann man die Filterkapazität und die Restkapazität CO₂ ablesen. Bei der Planung beachten Sie bitte mindestens einen 30er Schrank und ausreichende Belüftung für den Kühler.

Mit nur 0,5kw/h pro Tag ist er sparsam im Verbrauch.

Die Armatur im aktuellen Design erlaubt den üblichen Gebrauch des Leitungswassers und gleichzeitig über eine separate Steuerung den Austritt von gekühltem, sprudelndem Filterwasser.

Der rechte Hebel steuert wie bei jeder anderen Armatur Menge und Temperatur des Leitungswassers.

Mit dem links liegenden Einstellrad steuern Sie den Trinkwasserbereich.

Einstellbar sind Sprudelgrad still, medium oder sprudelnd. Gleichzeitig ist eine ein/aus-Funktion vorhanden und die integrierte Farb-LED zeigt nicht nur den Sprudelgrad, sondern auch die Filterkapazität, den Reinigungsmodus und ob die CO₂-Flasche leer ist.

Einfachste Bedienung und einfache Montage ohne zusätzliche Spezialteile zeichnen dieses System aus.

Das Einstellrad an der Armatur zeigt über eine farbige LED die Einstellungen Standby/aus - bzw. für den Sprudelgrad stilles Trinkwasser - medium gepudertes Trinkwasser - Sprudelwasser.

Ausserdem wird farbig angezeigt ob die Filterkapazität ausgeht, die CO₂-Flasche leer ist oder ein Reinigungsmodus eingeleitet werden soll.



Abmessungen Box im Unterschrank: T= 500mm, B= 200mm, H= 455mm.

Kühleinheit 180W, 230V, 50HZ.

Kompatibel mit Grohe-App.

Ausführung	Bestellnr.	Maß-Box
Set mit Armatur Minta, chrom	12180	
Set mit Armatur Minta, supersteel	12181	

Mit diesem System erhalten Sie bis zu 100°C heisses Wasser ohne Wartezeiten -und zwar genau so viel, wie Sie gerade benötigen.

Dabei ist Grohe Red platzsparend, denn der kompakte Boiler wird unter der Spüle installiert. Hochdruck-Boiler für 3 Liter kochendes und warmes Wasser und 4 Liter Gesamtkapazität. Betriebsdruck 1-7 bar. Leistungsaufnahme 2100 Watt, Standby 15 Watt.

Set mit Kombi-Armatur für Leitungswasser und erhitztes Wasser, inklusive Filterset gegen Verkalkung.

Das "ChildLock" -System ist eine zusätzliche Sicherung, die Kinder vor ungewolltem Gebrauch schützt.

Ausserdem sind die Ausläufe thermisch isoliert, damit man die Armaturen gefahrlos berühren kann -auch wenn gerade heisses Wasser gezapft wurde.

Die Boiler sind aus Titan hergestellt: für eine lebenslange Leistung und damit kein metallischer Geschmack an das Wasser abgegeben wird.

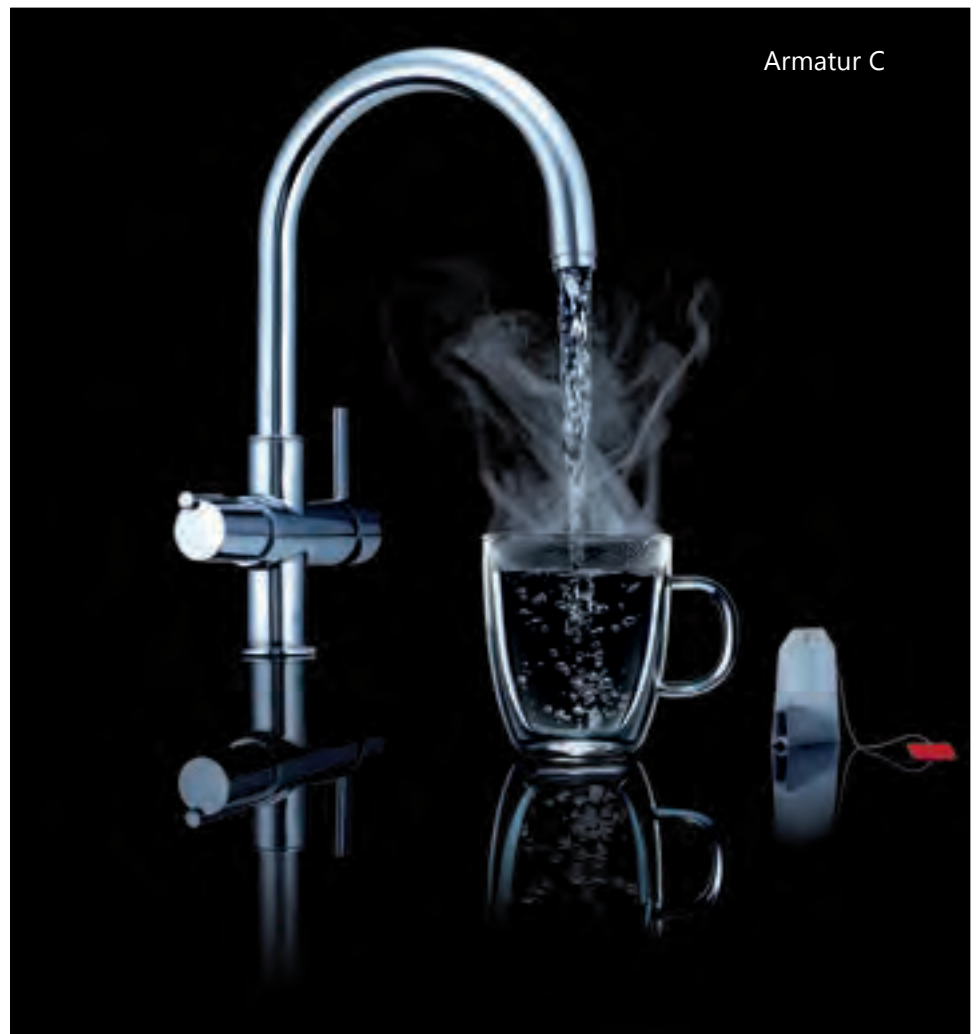

Armatur C

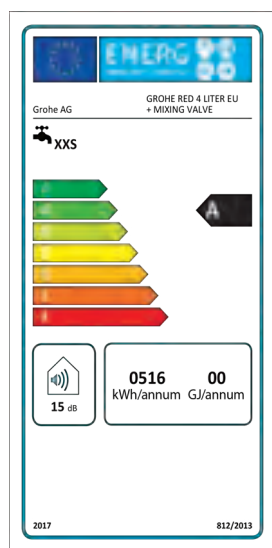

Armatur Minta
Symbolabbildung
H= 378 / A= 221



Solo-Auslauf
H= 379
A= 153

Abmessungen Boiler: D= 210mm ohne Technikanbau, H= 336mm.
Technikeinheit 2100 Watt, 230V, 50HZ.
Kompatibel mit Grohe-App.

Ausführung	Bestellnr.
Set mit Armatur Minta, chrom	GRed1
Set mit Armatur Minta, supersteel	GRed2
Set mit Armatur Auslauf C, chrom	GRed3
Set mit Armatur Auslauf C, supersteel	GRed4
Set mit Solo-Auslauf chrom	GRed5
Set mit Solo-Auslauf supersteel	GRed6

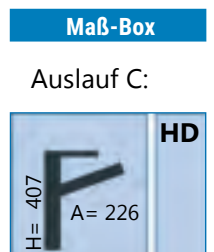

Elektronik-Armatur: Wasser durch antippen



Grohe Minta Touch mit Auszug.

Elektronische Armatur Schwenkauslauf 360° mit Keramikkartusche und Mengen-Begrenzer. Silk-Move.

Schnellmontage-System.

Bei Berührung des Auslaufes schaltet sich automatisch kaltes Wasser ein.

Batteriebetrieb.

Sicherheitsabschaltung nach 60 Sekunden.

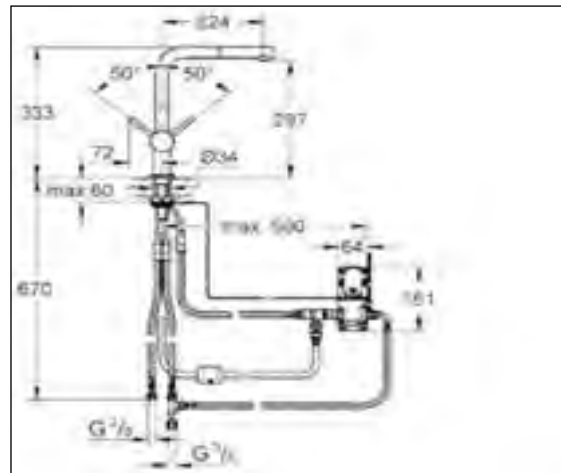

Ausführung	Bestellnr.
HD chrom	12104

Beachten Sie auch das Modell auf Seite 376.

Spülmittel-Spender / Dispenser



Die nebenstehend von uns angebotenen Modelle sind alle von oben befüllbar.

Das bedeutet, mühsames Einfüllen von unten im Schrank ist nicht erforderlich. Sie ziehen einfach den Spender-Kopf ab und befüllen die unter der Arbeitsplatte montierte Vorratsflache von oben.

In der Regel sind die Flaschen für die Aufnahme von ca. 250ml bis 500ml **Spülmittel** – oder flüssiger **Handwaschseife** – ausgelegt.

Unterschiedliche Designs und Oberflächen passend zu allen Armaturen / Spülen bieten wir an.

Einfach auf den Spenderkopf drücken und das Spülmittel wird automatisch ins Spülbecken oder auf Ihre Hand gespritzt.

Geeignet für Arbeitsplatten bis 40mm und weniger.

Beim hier gezeigten Modell handelt es sich um Artikel 10280, rechte Seite, oben.



Spülmittel-Dispenser

Befüllung von oben.

Vorratsbehälter für 250ml Flüssigkeiten. Bohrung 27 bis 35mm.
 Höhe total 275mm, davon unterhalb Arbeitsplatte 200mm.
 Ausladung 60mm, Spender-Arm schräg nach oben angesetzt.

*= Ausladung ab Mitte Kopf / **= Höhe über APL.

Produkt wie nebenstehend unten beschrieben.

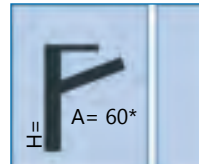

Ausführung	Bestellnr.
chrom	10280



Spülmittel-Dispenser Multi-Color, langer Auslauf bei den Artikeln mit Nr. 6- ..

Befüllung von oben. Vorratsbehälter für 500ml Flüssigkeiten. Bohrung 35mm.
 Höhe total 283mm, davon unterhalb Arbeitsplatte 195mm.

*= A 90mm ab Mitte Kopf / 104mm ab Anfang Kopf. **= Höhe über APL.
 Durchmesser Flasche 65mm.

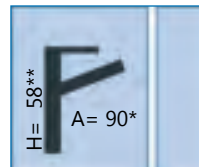

Ausführung	Bestellnr.
Chrom	6-1135811
Edelstahloptik	6-1135812
gold	6-1129081
kupfer	6-1129082
bronze	6-1135809
anthrazit	6-1135810
gunmetal	10277
weiss	10278
Edelstahl massiv	10279



Grohe Spülmittel-Dispenser Zedra

Gesoftetes Design.

Von oben befüllbar. Die Dispenser passen zu gesofteten Armaturen bzw. sind im Design der Grohe-Zedra-Serie.

Spülmittelbehälter 500ml.

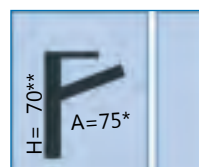

Ausführung	Bestellnr.
Chrom	12143
Edelstahl	12144

Spülen



Ein guter Name hilft beim Verkauf.

Das ist unsere Devise bei den Spülen.

Deshalb finden Sie in dieser Rubrik ausgesuchte und verkaufsstarke Modelle namhafter Produzenten.

So sind wir sicher, Ihnen nur ausgesucht hochwertige Qualität, aktuelles Design und die Vorteile der Marke für Ihre Kunden zu liefern.

Das moderne Programm deckt die heute beliebten Bereiche Edelstahl, Granit und Keramik ab.

Bei unseren Partnern sind Designs entstanden, die es Ihnen leicht machen, sich planerisch vom Wettbewerb abzuheben – und zwar zu attraktiven Preisen und ohne Kompromisse bezüglich der Qualität.

Ganz im Gegenteil: wir achten besonders auf hohe Qualität und deshalb bieten unsere Edelstahl-Spülen Materialstärken bis zu 1,1 mm. Das ist nicht alltäglich in diesem Produktsegment.

Geachtet wird auf moderne Ausstattung sowie Vorteile in der Montage. Deshalb sind viele Modelle gleichzeitig für Flacheinbau, zum Unterbau, oder als flächenbündige Spüle einsetzbar.

Alveus-Spülen

ab Seite 408

ALVEUS

Granit

ab Seite 458

Blanco-Spülen

ab Seite 440

BLANCO

Granit

ab Seite 447

Caressi-Spülen

ab Seite 426

CARESSI

Granit

ab Seite 466

Franke-Spülen

ab Seite 452

FRANKE

Granit

ab Seite 456

Villeroy & Boch**Keramikspülen**

ab Seite 468

Wir machen es Ihnen einfach.

Mit den Icons für Einbauart und ab welcher Schrankbreite die Spüle einsetzbar ist, finden Sie schnell das passende Produkt.

Jede Spüle hat die Informationen zur erforderlichen Schrankbreite und zur Einbauart. Hier wäre es ab 45er Schrank:

ab 45

Flacheinbau

Kein wulstiger Rand mehr, sondern nur um die Materialstärke aufragend. Flacheinbau-Spülen erkennen Sie an dem Icon:



Flächenbündig einzubauende Spülen kennzeichnen wir mit dem Icon:



Die seit langer Zeit bewährten **Einbauspülen** mit dem **Auflagerand** erkennen Sie am Icon:



Unterbauspülen tragen das Icon:





Alveus - hochwertige Produkte im Stil der Zeit.

Mit einem Kompletprogramm und höchsten Qualitätsmaßstäben überzeugt diese traditionelle EU-Spülenmarke.

Schon der Name Alveus -aus dem lateinischen für Reservoir oder Behältnis- steht für die Verbindung der Produkte zum Wasser.

Das Unternehmen fertigt nach hohen europäischen Standards und legt grössten Wert auf durchdachte Lösungen.

So sind die Produkte in der Montage sehr gut zu verarbeiten und im Gebrauch äusserst widerstandsfähig. Das hat nicht zuletzt mit der Materialstärke zu tun, die hier verarbeitet wird -sondern auch mit der Statik der Spülen, die für die Entwickler eine grosse Rolle spielt.

Daraus ergeben sich zeitgemässe, oft besonders tiefe, Spülbecken in allen Varianten, für welche sogar beim enthaltenen Zubehör auf einfaches Handling geachtet wird und beispielweise schon ab der mittleren Preisgruppe sogar Sifons im Lieferumfang enthalten sind. Neben dem Lagerprogramm in diesem Katalog können Sie über uns das gesamte Alveus-Sortiment beziehen.

Gerne senden wir Ihnen den Komplet-Katalog.



Caressi - die Designspülen-Marke.

Dieser Spezialist für Design-Spülen mit Sitz in Holland hat sich bereits in Deutschland einen Namen gemacht und bietet mit seinem breiten Programm von Spülen aus Edelstahl und Granit sowie einem speziell dafür passend zusammengestellten Armaturenprogramm oft aus massivem Edelstahl- dem modernen Planer viel Spielraum.

Die Spülbecken sind aus überdurchschnittlich starkem Stahl bis zu Materialstärken von 1,1mm gefertigt, verfügen oft über gezogene Integralabläufe für noch mehr Hygiene und wertigeres Design und bieten im Lieferumfang durchdachte Montagekomponenten.

Eine Besonderheit bei den meisten Caressi-Modellen ist, dass diese gleichzeitig verbaut werden können als

Becken zum Flacheinbau,
flächenbündiges Becken oder als
Unterbau-Becken.

Es ist jeweils das komplette Montagematerial enthalten. So haben Sie es bei Planung, Lagerung und Montage sehr einfach. Neben dem Lagerprogramm in diesem Katalog können Sie über uns das gesamte Caressi-Programm beziehen. **Katalog bitte anfordern.**





Einzelbecken Eco Seite 436



Flacheinbau und flächenbündig S.429



Flacheinbau und flächenbündig S.429



Serie Pure Seite 411
Flacheinbau und flächenbündig



Serie Quadrix Seite 413
Flacheinbau und flächenbündig



Serie Pue Up Seite 414



Line 110 Seite 421



Line 80 / Line Max 80 Seite 420



Zoom 30 Seite 422



Basic 170 Seite 423



Onda Seite 437



Galeo 10 Seite 418



Cabla Seite 427
Flacheinbau und flächenbündig



Cabla Hahnbank Seite 428
Flacheinbau und flächenbündig



Line Maxim Seite 419
auch Flacheinbau/flächenbündig lieferbar

60er



Cabla Seite 427
Flacheinbau und flächenbündig



Cabla Hahnbank Seite 428
Flacheinbau und flächenbündig



Pure 70 DE Seite 411



Line 10 Seite 421



Line Maxim 10 Seite 419
auch Flacheinbau und flächenbündig



Rando Up Seite 416

Unterbau



ab 50er Unterbau S. 429



Cabla Unterbau Seite 427
ab 50er bis 90er (Cappo)



Cabla Hahnbank Unterbau S. 428
ab 50er bis 60 er

Granit



Einbau, Unterbau, , flächenbündig
Seite 466



Einbau / Unterbau Seite 466



Serie Atrux Einbau/Unterbau, bis 90er
Seite 459

Granit und Sonderspülen



Attraktive Granitspülen ab S. 458



Spülen in speziellen Oberflächen und Farben.



Glas-Spülen Seite 408

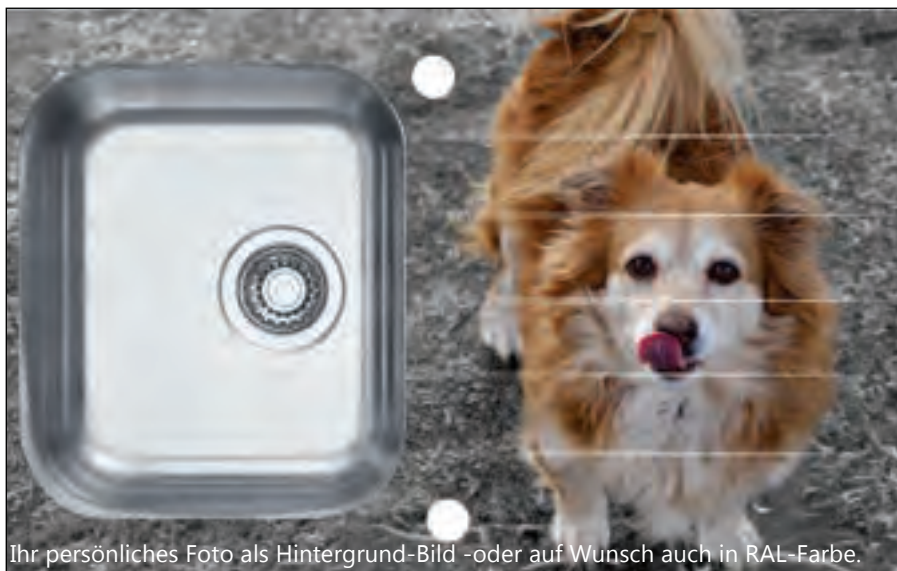

Ihr persönliches Foto als Hintergrund-Bild -oder auf Wunsch auch in RAL-Farbe.

Alveus Glas-Collection

Moderne Küchen zeigen viele Elemente in schwarz und in Glas.

Schon alleine die Verbindung der Backöfen zum Kochfeld und vom Kochfeld zur Spüle in gleicher Oberfläche machen planerisch Sinn und setzen Akzente.

Selbst im Zubehörbereich -beispielsweise bei Energieboxen- wird viel mit Glas als Designobjekt gearbeitet.

Das getemperte Glas ist sehr widerstandsfähig, bis hin zum Hammerschlag.

Herabfallende Töpfe sind normalerweise kein Problem.

Die Kombination von Glas und Edelstahl-Becken vereint die beiden in Punkto Hygiene beim Verbraucher voll akzeptierten Produktvorteile.

Die Modelle mit dem Drucktasten-Excenter verfügen gleichzeitig über eine flächige Siebkorb-Abdeckung. So entsteht ein in sich hochwertiges, designstarkes Produkt.

Als besonderen Clou können Sie ein **eigenes, geeignetes Foto** als individuelles Spülendekor anbringen lassen.-oder die Spüle wird in **RAL-Farbe** gefertigt.

Ausführung	Bestellnr.
Resteschale Karat	6-1119835
Resteschale Glassix	6-1056616
Schneidbrett Glas nur für Karat:	
schwarz	6-1084835b
weiss	6-1087883w

Zubehör	Info
	
Schneidbrett nur für Karat	

Glassix 10

Glas-Oberfläche mit Edelstahl-Becken.
Reversible Spüle mit Dreh-Excenter.
Auf Wunsch mit Ihrem eigenen Foto oder in RAL-Farbe (RAL kann in der Farbwirkung abweichen, da Hinterglas-Druck).

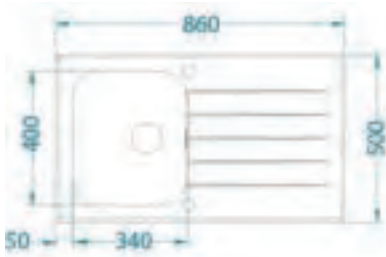

Ausschnitt B x T:
390 x 461mm

Ausführung	Bestellnr.
Glassix 10 schwarz/Edelstahl	6-1099450
Glassix 10 weiss/Edelstahl	6-1099462
RAL-Farbe oder eigenes Foto	6-1102928



ab 45

Karat Up 10 Druck-Excenter

Glas-Oberfläche mit Edelstahl-Becken.
Reversibel mit Druck-Excenter und Siebkorb-Abdeckung.
Mit eigenen Foto oder in RAL-Farbe möglich (RAL kann in der Farbwirkung abweichen, da Hinterglas-Druck).

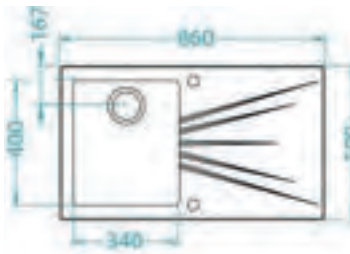

Ausschnitt B x T:
440 x 470mm

Ausführung	Bestellnr.
Karat schwarz/Edelstahl	6-1123799
Karat weiss/Edelstahl	6-1123796
RAL-Farbe oder eigenes Foto	6-1123801



ab 50

Glassix 20

Glas-Oberfläche mit Edelstahl-Becken.
Reversibel mit Dreh-Excenter.

Mit eigenen Foto oder in RAL-Farbe möglich (RAL kann in der Farbwirkung abweichen, da Hinterglas-Druck).

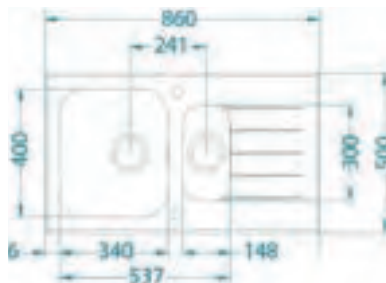

Ausschnitt B x T:
576 x 451mm

Ausführung	Bestellnr.
Glassix schwarz/Edelstahl	6-1100015
Glassix weiss/Edelstahl	6-1100016
RAL-Farbe oder eigenes Foto	6-1102932



ab 60



Armaturen Seite 465



Spüle mit andersfarbigen Accessoires Pure 30, sh. unten.

Alveus Monarch Pure

Jede Küche verdient ihre individuelle, besondere Spüle.

Das macht die Pure-Serie möglich.

Es gibt diese hochwertigen Produkte in Edelstahl oder den Oberflächen Kupfer, Messing/goldfarben, Bronze und Anthrazitschwarz.

Als besonderes Highlight können beim Modell Pure 30 Edelstahl die "Accessoires" -also der Ablauf mit Siebkorb, der Dreh-Excenterknopf und die Überlaufblende in alternativen Oberflächen gewählt werden.

So wirken **Kombinationen** z.B. in Edelstahl mit Gold und einer goldfarbigen Armatur sehr hochwertig.

Setzen Sie Ihre Gestaltungswünsche um und planen Sie individuelle Spülzentren.

Grundsätzlich sind die Spülen immer komplett in der ausgewählten Oberfläche- auch die Accessoires. Nebenstehend können Sie jedoch andersfarbige Accessoires für Pure 30 bestellen.

Beachten Sie auch die **gleichfarbigen und Kombifarben-Armaturen** auf Seite 465.

Pure 30 Accessoires	Bestellnr.
Set goldfarbig	6-11g
Set bronzefarbig	6-11b
Set kupferfarbig	6-11c
Set anthrazit	6-11a
Set Edelstahl	6-11e
Falls Farbkombination gewünscht, hier bestellen.	

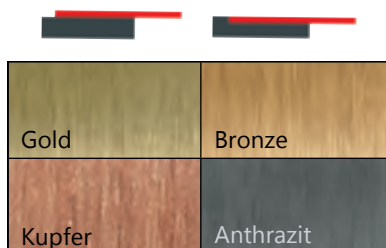



Ausführung	Bestellnr.
Edelstahl	6-1103607

Pure 10

Mit Radius von 15mm und Siebkorb mit Excenter. Zeitloses Design in besonderer Materialstärke von 1mm. Tiefes Becken von 195mm. Ab 40er Schrank.

Ausschnitt: 389 x 509mm.
Ausschnitt flächenbündig nach Anweisung.



ab 40

Ausführung	Bestellnr.
Edelstahl	68105
Ausführung mit Druck-Excenter :	
Edelstahl DE*	68122

Pure 20

Mit R= 15mm und Dreh-Excenter oder Druck-Excenter. Zeitloses Design in besonderer Materialstärke von 1mm. Tiefes Becken von 195mm.

*Ausführung DE= mit Druck-Excenter und Siebkorb-Abdeckung. Ausschnitt 449 x 509mm. Ausschnitt flächenbündig nach Anweisung.



ab 45

Skizze sh. unten links.

Ausführung	Bestellnr.
Edelstahl	68106
Edelstahl DE*	68120
goldfarbig	68100
kupferfarbig	68101
bronzefarbig	68102
anthrazit	68103

Monarch Pure 30

Mit Radius von 15mm und Excenter oder Druck-Excenter. Zeitloses Design in besonderer Materialstärke von 1mm. Tiefes Becken von 195mm.

*Ausführung DE= mit Druck-Excenter und Siebkorb-Abdeckung. Ausschnitt 495 x 509mm. Ausschnitt flächenbündig nach Anweisung.



ab 50

Skizze sh. unten rechts.

Ausführung	Bestellnr.
Edelstahl	68104
Edelstahl DE*	6-1123788
goldfarbig	6-1141619
kupferfarbig	6-1141620
bronzefarbig	6-1141621
anthrazit	6-1141622

Monarch Pure 70

Mit Radius von 15mm und Excenter oder Druck-Excenter. Zeitloses Design in besonderer Materialstärke von 1mm. Tiefes Becken von 195mm.

*Ausführung DE= mit Druck-Excenter und Siebkorb-Abdeckung. Ausschnitt 545 x 509mm. Ausschnitt flächenbündig nach Anweisung.



ab 60

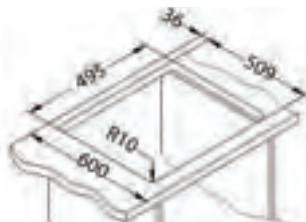
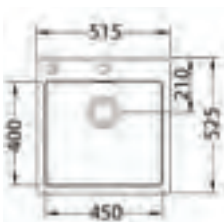

Monarch Pure 30

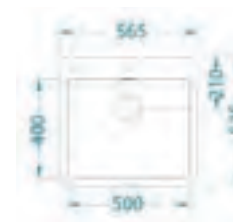

Monarch Pure 70

Monarch Pure Zubehör

Für eine solch aussergewöhnliche Spülenserie braucht man auch Zubehör, das aus dem Rahmen fällt. Deshalb werden Resteschalen in unterschiedlichen Oberflächen und weiteres Zubehör angeboten.

Resteschale	Bestellnr.
goldfarbig	6-1119836
bronzefarbig	6-1119839
kupferfarbig	6-1119838
anthrazit	6-1119837
Edelstahl	6-1119835
TriTop Abdeckungen, Seite 470.	
Schneidbrett Glas	6-1084835b
Schneidbrett Holz	6-1080029

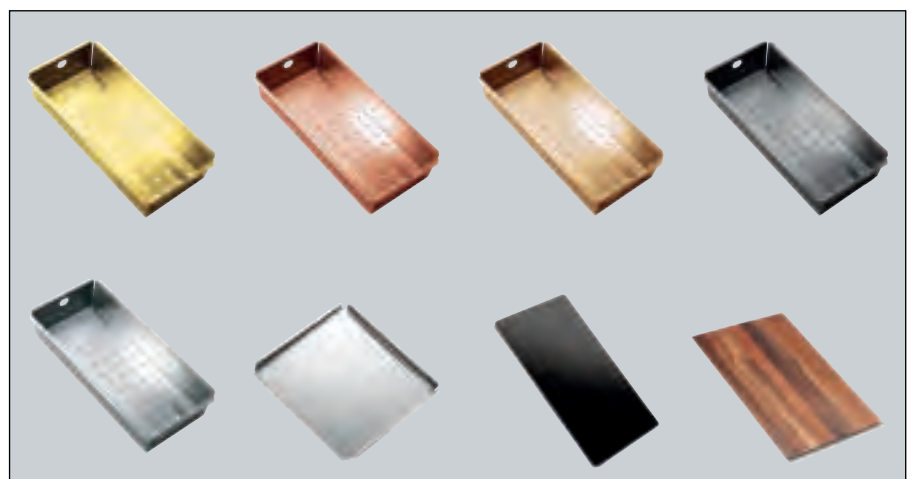

Alle Spülen dieser Seite werden inklusive 40mm-Sifon geliefert.

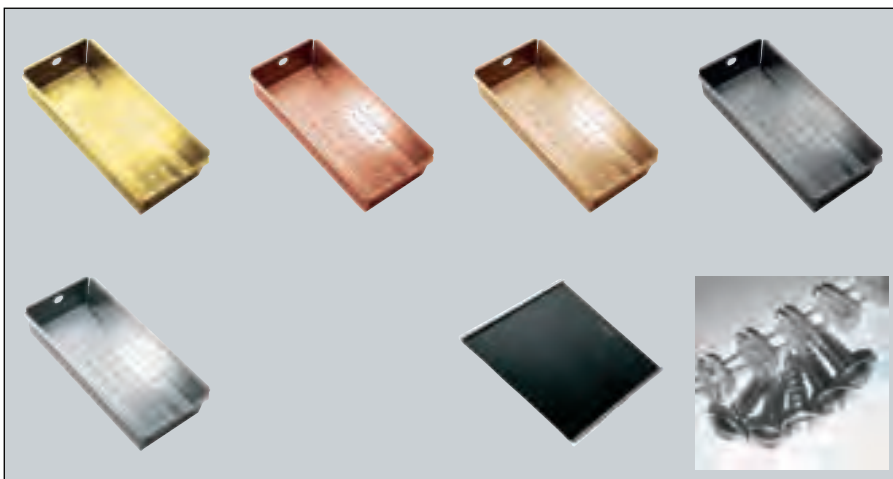

Alveus Quadrix Unterbau oder Flacheinbau

Hochwertige Spülen-Technologie mit 10mm-Radien und tiefen Becken von 200mm.

Saubere Linienführung in klarem Design für Unterbau, Flacheinbau oder flächenbündige Montage.

Die Kombination mehrerer Becken nebeneinander lässt vielseitige Planungen zu.

Grosses Siebkorbvontil mit 90mm-Ablauf.

Bei Unterbau-Becken immer Unterbau-Set mitbestellen.

Beachten Sie auch BiBoard zu dieser Serie, Seite 471.

Auch diese Serie gibt es in verschiedenen Oberflächen und dazu passend die Resteschalen.

Resteschale in Gold, Kupfer, Bronze, Anthrazit, Edelstahl.

Auf Anfrage können die Siebkörbe und Überlauf-Abdeckungen bei den Edelstahl-Spülen auch in anderen Farben – z.B. Kupfer – ausgeführt werden (wie S. 410).

Resteschale	Bestellnr.
goldfarbig	6-1119836
bronzefarbig	6-1119839
kupferfarbig	6-1119838
anthrazit	6-1119837
Edelstahl	6-1119835
Unterbau-Set	6-1119093
BiBoard Abdeckung	Seite 471.

Gold	Bronze
Kupfer	Anthrazit

Alveus Quadrix 10

Kleines Becken in 175mm Tiefe und mit modernem 10mm-Radius.

Optional Resteschale erhältlich. Siehe Seite links.

Ausschnitt Einbau: 214 x 434mm.

Ausschnitt Unterb: 184 x 404mm.

Ausschnitt flächenbündig nach Anweisung.

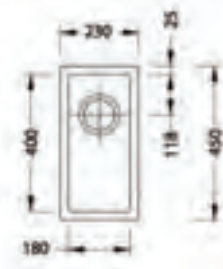

Falls Unterbau:

Bitte Unterbau-Montageset von Seite 412 bestellen.

Ausführung	Bestellnr.
Edelstahl	6-1075676



ab 30

Alveus Quadrix 30 Monarch

Großes Einzelbecken mit Tiefe von 200mm und modernem 10mm-Radius.

Optional Resteschale -auch in Farben- sowie Excenter-Set erhältlich. Siehe Seite links.

Ausschnitt Einbau: 343 x 434mm.

Ausschnitt Unterb: 404 x 404mm.

Ausschnitt flächenbündig nach Anweisung.

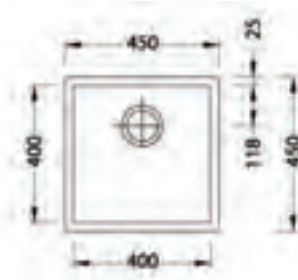

Falls Unterbau:

Bitte Unterbau-Montageset von S. 412 bestellen.

Ausführung	Bestellnr.
Edelstahl	6-1102606
goldfarbig	6-1103319
bronzefarbig	6-1103381
kupferfarbig	6-1122689
anthrazit	6-1103320



ab 45

Alveus Quadrix 50 Monarch

Großes Einzelbecken mit Tiefe von 200mm und modernem 10mm-Radius.

Optional Resteschale -auch in Farben- sowie Excenter-Set erhältlich. Siehe Seite links.

Ausschnitt Einbau: 534 x 434mm.

Ausschnitt Unterb: 504 x 404mm.

Ausschnitt flächenbündig nach Anweisung.

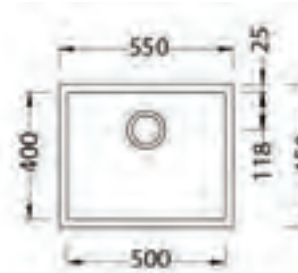

Falls Unterbau:

Bitte Unterbau-Montageset von S. 412 bestellen.

Ausführung	Bestellnr.
Edelstahl	6-1075680
goldfarbig	6-1103382
bronzefarbig	6-1103384
kupferfarbig	6-1122691
anthrazit	6-1103383



ab 60

Alveus Quadrix 60 Monarch

Großes Einzelbecken mit Tiefe von 200mm und modernem 10mm-Radius.

Optional Resteschale -auch in Farben- sowie Excenter-Set erhältlich. Siehe Seite links.

Ausschnitt Einbau: 774 x 434mm.

Ausschnitt Unterb: 744 x 404mm.

Ausschnitt flächenbündig nach Anweisung.

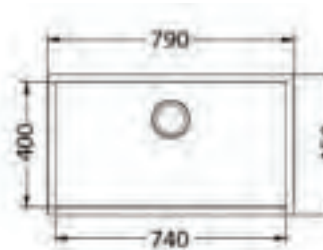

Falls Unterbau:

Bitte Unterbau-Montageset von S. 412 bestellen.

Ausführung	Bestellnr.
Edelstahl	6-1120048
goldfarbig	6-1117478
bronzefarbig	6-1117479
kupferfarbig	6-1122729
anthrazit	6-1122730



ab 80

ab 45



Alveus Pure 40 Up mit Abtropflache

Spule mit glatter Oberflache ab 45er Schrank einsetzbar. Abgesenkter Funktionsbereich. Starkes Material.

Becken links oder rechts.

Mit Hahnloch-Bohrungen und Excenter. Uberlaufoffnung und Designablauf verdeckt.

Flacheinbau und flachenbundig einzubauen. Becken 205mm tief.

Sehr elegantes, modernes Design. Radius 10mm.

Ausschnitt 776 x 513mm.

Ausfuhrung	Bestellnr.
Becken rechts	6-1123790
Becken links	6-1123789
Resteschale	6-1119835
Rollmatte	6-1131412
Glas-Schneidbr.	6-1084835b
TriTop Abdeckung Seite 470.	

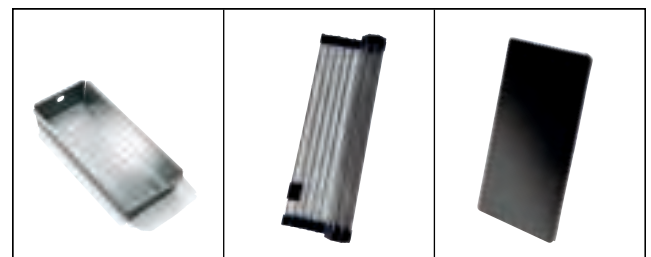
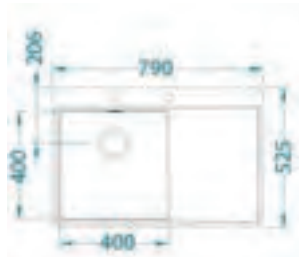



Alveus Pure 60 mit Abtropffläche

Spüle mit glatter Oberfläche und Restebecken, ab 60er Schrank einsetzbar. Abgesenkter Funktionsbereich.

Becken links oder rechts. Starkes Ausgangsmaterial.

Mit Hahnloch-Bohrungen und Excenter. Integral-Ablauf.

Verdeckte Überlauföffnungen.

Flacheinbau und flächenbündig einzubauen. Becken 205mm und 150mm tief.

Sehr elegantes, modernes Design mit 10mm Radius. Ausschnitt 966 x 613mm.

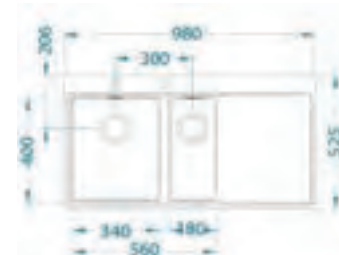
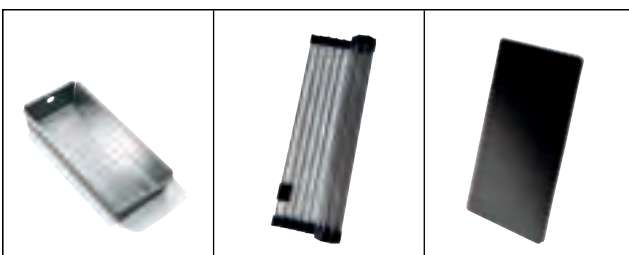

Ausführung	Bestellnr.
Becken rechts	6-1103655
Becken links	6-1103654
Resteschale	6-1119835
Rollmatte	6-1131412
Glas-Schneidbr.	6-1084835b
TriTop Abdeckung Seite 470.	



ab 60



Alveus Rando UP Kompakt

Hochwertige Spülenserie mit ganz spezieller Statik für besondere Stabilität. Starkes Material mit tiefem Becken (205mm) reversibel und 15mm Radius. Flacheinbau / flächenbündig. Druck-Excenter mit abgedecktem Korbventil. Ausschnitt 779 x 489mm. Ausschnitt flächenbündig nach Anweisung.

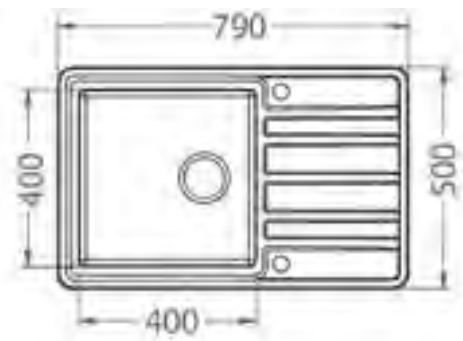

ab 60



Alveus Rando UP

Weiteres Modell der Serie mit noch grösserem Becken. Ansonsten Ausstattung wie oben. Starkes Material mit tiefem Becken (205mm) links oder rechts und 15mm Radius. Flacheinbau / flächenbündig. Druck-Excenter mit abgedecktem Korbventil. Ausschnitt 849 x 489mm. Ausschnitt flächenbündig nach Anweisung.

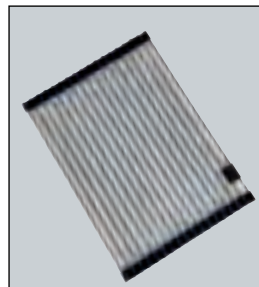
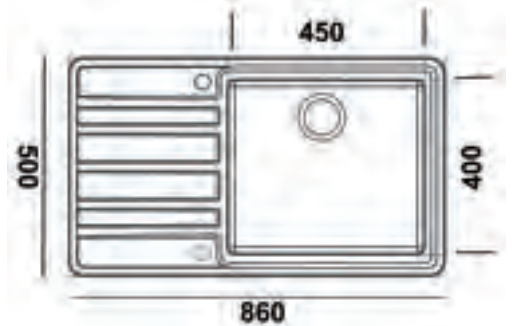

Ausführung	Bestellnr.
Rando UP Kompakt, reversibel	68117
Rando UP mit Becken rechts	68118
Rando UP mit Becken links	6-1136611
Alle Modelle Flacheinbau.	
Zubehör:	
Resteschale Edelstahl	6-1119835
Holz-Schneidbrett	6-1080029
Rollmatte	6-1131412

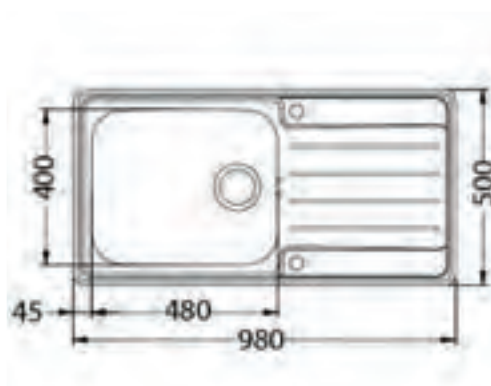

Alveus Praktik
Spülenserie inklusive Raumschaffer und Sifon D= 40mm.

Modernes Design, reversibel, mit Excenter. R= 80mm.

Besonders **großes und tiefes Becken von 210mm!**

Attraktives Zubehör optional. Ausschnitt 964 x 484mm.

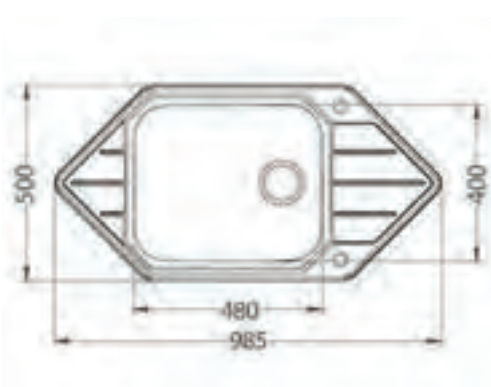

Alveus Praktik Eck
Eckspüle inklusive Raumschaffer und Sifon D= 40mm. Passt auch in 60er Schrank. Modernes Design, reversibel, mit Excenter. R= 80mm.

Besonders **großes und tiefes Becken von 210mm!**

Attraktives Zubehör optional. Ausschnitt nach Schablone.

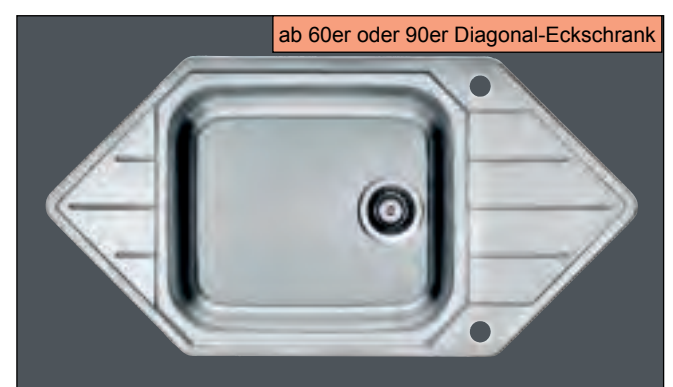

Ausführung	Bestellnr.
Praktik 100	6-1085977
Praktik 130 Eck	6-1122594
Zubehör:	
Holz-Schneidbrett 415 x 300mm	6-1016019
Rollmatte	6-1131412

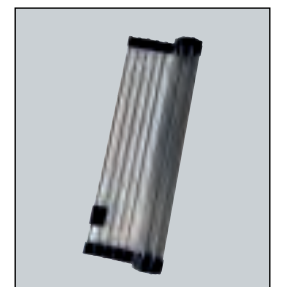

Alle Spülen dieser Seite werden inklusive 40mm-Sifon geliefert.



ab 45



Alveus Galeo Kompakt

Der 40mm-Radius schafft die Verbindung von Moderne mit Eleganz und Funktionalität. Beckentiefe 190mm. Reversible Spüle mit Excenter.

Kompakt und funktional und interessantes Zubehör optional lieferbar. Ausschnitt 591 x 476mm.

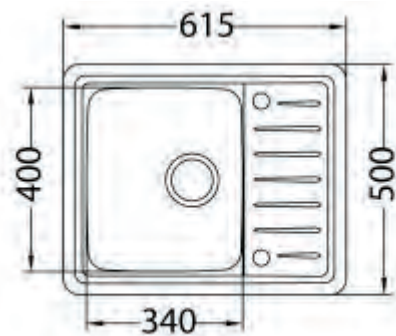

ab 60



Alveus Galeo großes Becken

Auch hier ist die Verbindung von Moderne mit Eleganz und Funktionalität gewahrt, obwohl das Becken besonders groß gestaltet wurde. Beckentiefe 190mm. Reversible Spüle mit Excenter.

Optionales Zubehör lieferbar. Ausschnitt 836 x 476mm.

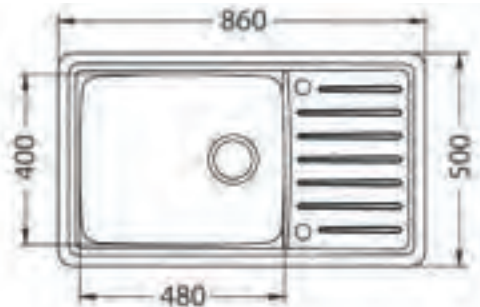

Ausführung	Bestellnr.
Galeo 10 Kompakt	6-1128552
Galeo 30 mit großem Becken	6-1128554
Zubehör:	
Resteschale	6-1119835
Schneidbrett 415 x 300mm, Holz	6-1016019

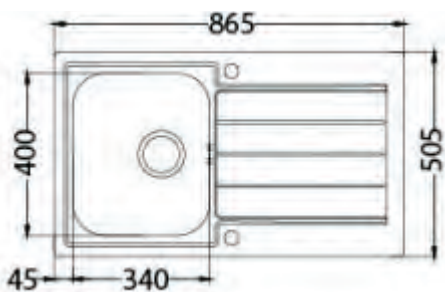

Ausschnitt 849 x 489mm, bei flächenbündig nach Anweisung.

Alveus Line Maxim 20

Klare, moderne Linienführung mit 80mm-Radius und glatten Flächen.

Reversibel mit Excenter. Einbau oder Flacheinbau. Interessantes optionales Zubehör. Raumschaffer-Sifon Durchmesser 40mm im Lieferumfang enthalten.

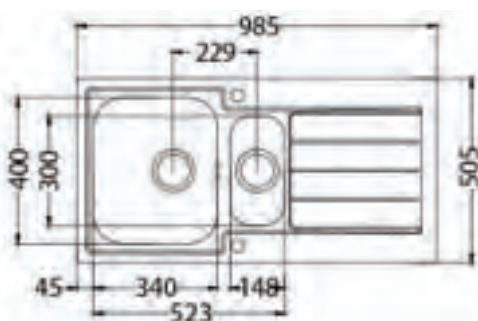

Ausschnitt 969 x 489mm, bei flächenbündig nach Anweisung.

Alveus Line Maxim 10

Linienführung im modernen Design mit 80mm-Radius und glatten Flächen.

Reversibel mit Excenter. Einbau oder Flacheinbau. Interessantes optionales Zubehör. Raumschaffer-Sifon Durchmesser 40mm im Lieferumfang enthalten.



Ausführung	Bestellnr.
Line Maxim 20	6-1085945
Line Maxim 20 für Flacheinbau	6-1085954
Line Maxim 10 mit 1 1/2 Becken	6-1085943
Line Maxim 10 Flacheinbau	6-1085952
Zubehör:	
Glas-Schneidbrett 335 x 215mm	6-1063063
Resteschale	6-1062602
Schneidbrett Holz, dicke Version	6-1064565



Alle Spülen dieser Seite werden inklusive 40mm-Sifon geliefert.



ab 45



Alveus Line 80 - Line Max 80 790mm breit

Diese Serie zählen wir zu unseren Top-Spülen mit herausragendem Preis- / Leistungsverhältnis.

Modernes Design der reversiblen Spülen mit Beckentiefe 160mm und hochwertigem, großem Siebkorbventil.

Line Max 80: mit Excenter !

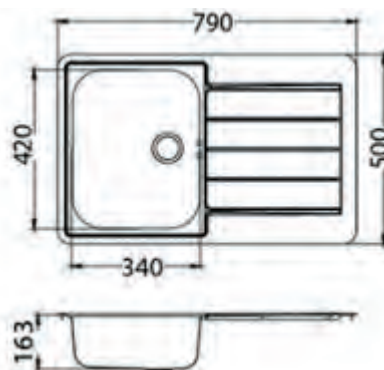

ab 45



Alveus Line 20 - 860mm breit

Eine unserer bewährten Spülen- mit gutem Preis- / Leistungsverhältnis.

Modernes Design der reversiblen Spüle mit Beckentiefe 160mm und hochwertigem, großem Siebkorbventil.

Ausschnitt 836 x 476mm.

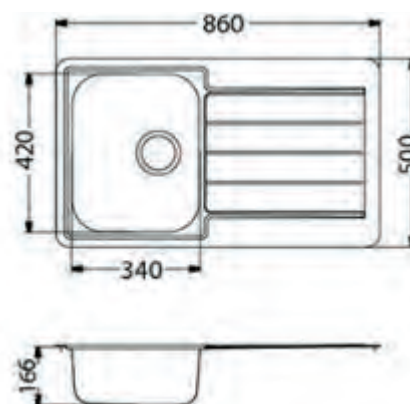

Ausführung	Bestellnr.
Line 80 ab 45er Schrank	6-1066750
Line Max 80 ab 45er, mit Excenter	6-1137342
Line 20 ab 45er Schrank	6-1065560
Zubehör:	
Glas-Schneidbrett 335 x 215mm	6-1063063
Resteschale Edelstahl	6-1062602

Alveus Line 110 -615mm breit

Modernes Design der reversiblen Spüle mit Beckentiefe 160mm und hochwertigem, großem Siebkorbventil.

Ausschnitt 591 x 476mm.

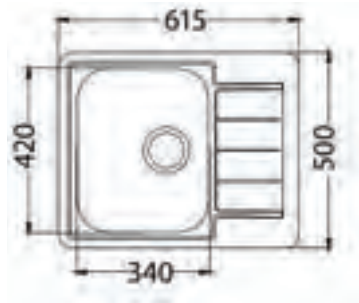

ab 45

Ausführung	Bestellnr.
Line 60 ab 45er Schrank	6-1122317
Zubehör linke Seite: Beide Schneidbretter und Resteschale.	

Alveus Line 70 -790mm breit

High-End-Spüle- mit gutem Preis- / Leistungsverhältnis. Modernes Design der reversiblen Spüle mit Beckentiefe 160mm und hochwertigem, grossem Siebkorbventil. Ausschnitt 770 x 480mm.

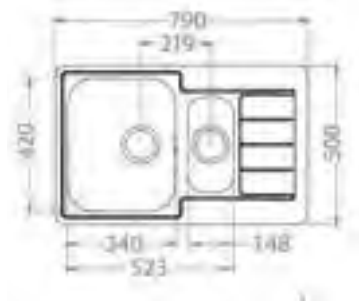

ab 60

Ausführung	Bestellnr.
Line 70 ab 60er Schrank	6-1065684
Zubehör linke Seite: Beide Schneidbretter und Resteschale.	

Alveus Line 10 -980mm breit

Diese Spüle zählen wir zu unseren High-End-Produkten und sie bietet ein attraktives Preis- / Leistungsverhältnis. Reversibel mit Beckentiefe 160mm und hochwertigem, großem Siebkorbventil. Ausschnitt 956 x 476mm.

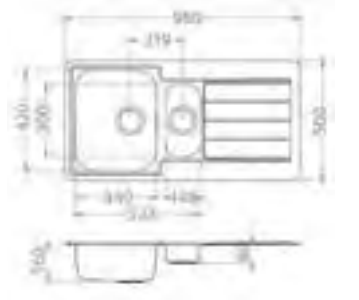

ab 60

Ausführung	Bestellnr.
Line 10 ab 60er Schrank	6-1064281
Zubehör linke Seite: Beide Schneidbretter und Resteschale.	

Line 40 Eck

Die Serie wird durch eine wertige Eckspüle abgerundet, welche über ein zusätzliches Restebecken verfügt.

Auch im normalen 60er Unterschrank einsetzbar.

Ausschnitt nach Schablone.

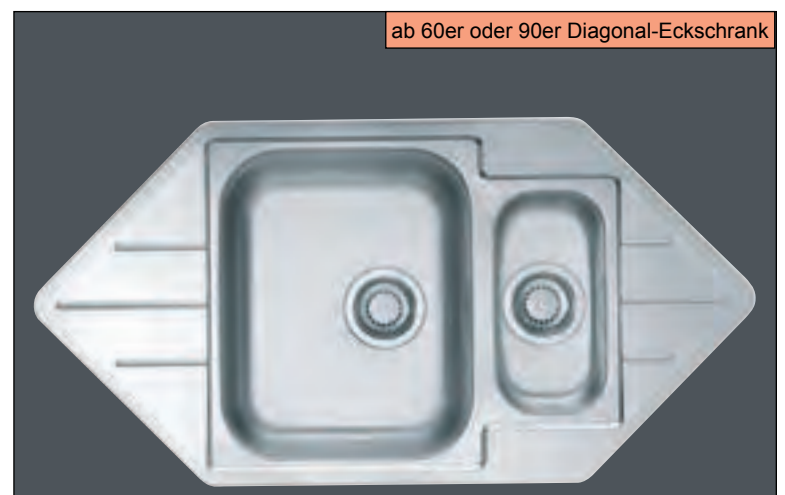

ab 60er oder 90er Diagonal-Eckschrank

Ausführung	Bestellnr.
Line 40 ab 60er Schrank bzw. 90er Diagonal-Eckschrank	6-1065674
Zubehör linke Seite: Scheidbretter und Resteschale.	

Alle Spülen dieser Seite werden inklusive 40mm-Sifon geliefert.

421



ab 45



Alveus Zoom 20 Kompakt

Design zum attraktiven Preis.

Schöne Spülen in bester Verarbeitung und modernem Look.

Reversibel mit großem Siebkorbventil.

Beckentiefe 155mm.

Ausschnitt 770 x 480mm.

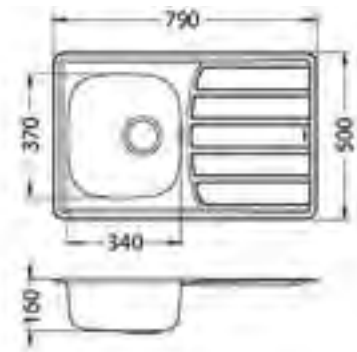

ab 45



Alveus Zoom 30

Schöne Design-Spülen in bester Verarbeitung und modernem Look.

Reversibel mit großem Siebkorbventil.

Beckentiefe 155mm.

Ausschnitt 838 x 478mm.

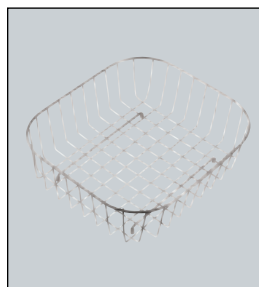
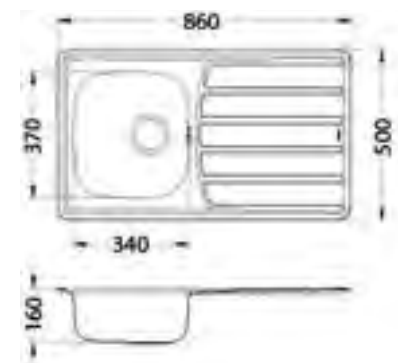

Ausführung	Bestellnr.
Zoom 20 ab 45er Schrank	68131
Zoom 30 ab 45er Schrank	68132
Zubehör:	
Holz-Schneidbrett 355 x 240mm	6-1016018
Geschirrkorb Chrom	6-1109414
Rollmatte	6-1131412

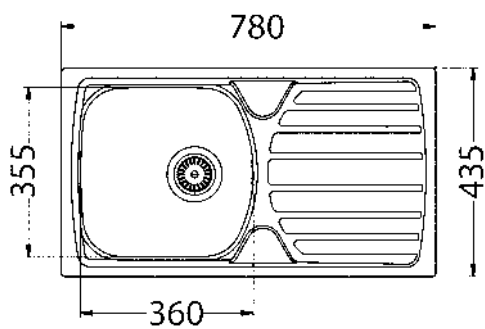

Alveus Basic 170

Schöne Spüle zum günstigen Preis.

Reversibel mit großem Siebkorbventil.

Beckentiefe 140mm.

Ausschnitt 755 x 410mm.



ab 45

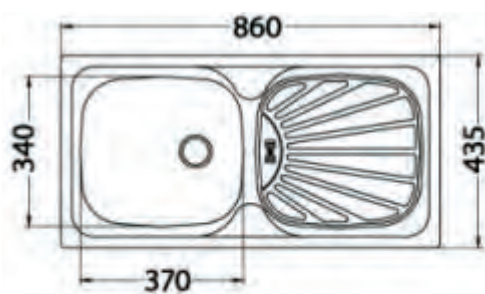

Alveus Basic 80

Standardspüle mit Stopfen und dennoch wertig im Design.

Reversibel mit zusätzlichem Ablauf in der Abtropffläche.

Beckentiefe 140mm.

Ausschnitt 840 x 415mm.



ab 45

Ausführung	Bestellnr.
Basic 170 ab 45er Schrank	6-1088836
Basic 80 ab 45er Schrank	6-1037506
Zubehör:	
Holz-Schneidbrett 355 x 240	6-1016018
Geschirrkorb Chrom	6-1109414

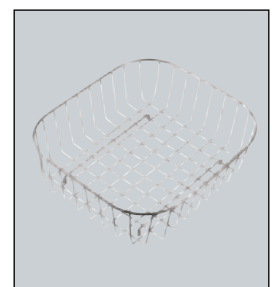

ab 80



Alveus Doppelbecken Kompakt

Gute Ausstattung mit Siebkorb-Ventilen und nur 780mm breit. Trotzdem große Becken mit 140mm Tiefe. Ab 80er Schrank. Ausschnitt 755 x 410mm.

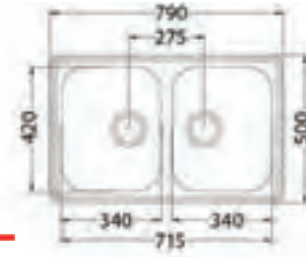

Ausführung	Bestellnr.
Doppelbecken Kompakt 160	6-1122929
Zubehör (Bilder vorherige Seite)	
Holz-Schneidbrett 355 x 240	6-1016018
Geschirrkorb Chrom	6-1109414

ab 80



Alveus Doppelbecken Line 90

Die luxuriösere, modernere Variante zum obenstehenden Produkt mit 160mm Beckentiefe und engerem Radius. Stärkeres Ausgangsmaterial. Ausschnitt 770 x 480mm. [Inklusive Sifon 40mm.](#)

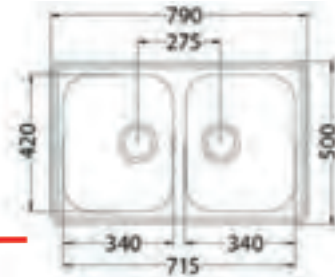

Ausführung	Bestellnr.
Doppelbecken Line 90	6-1066751
Zubehör (Bilder und Angebot) Seite: 420.	

ab 80



Alveus Doppelbecken Line 100 Abtropf

Schöne, moderne Spüle mit 150mm Beckentiefe und Doppelbecken. Große Siebkorbventile. Dekorative Abtropffläche. Reversibel. Große Becken. Ab 80er Schrank. [Inkl. Sifon 40mm.](#) Ausschnitt 1140 x 480mm.

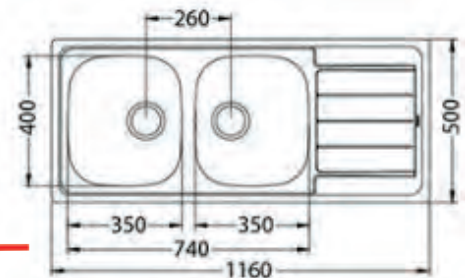

Ausführung	Bestellnr.
Doppelbecken Line 100	6-1087978
Zubehör (Bilder Seite 420):	
Glas-Schneidbrett 335 x 215mm	6-1063063
Resteschale	6-1062602

Alveus Einzelbecken Basic 130

Becken mit Stopfen und guter 160mm-Tiefe. Mit Hahnbank, Bohrung und kleiner Abtropffläche.

Ausschnitt 450 x 450mm.

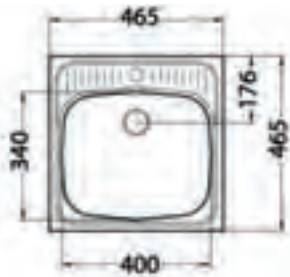

Ausführung	Bestellnr.
Becken Basic 130	6-1037277
Zubehör (Bilder Seite 423):	
Holz-Schneidbrett 355 x 240	6-1016018
Geschirrkorb Chrom	6-1109414

ab 45



Alveus Einzelbecken More 10

Das vielseitige Einzelbecken mit Hahnbank und Bohrung. Als Einbau-, Flacheinbau-, flächenbündiges- und Unterbau-Becken lieferbar.

Flächenbündige Version: Hinweise bei der Spüle zu Ausschnitt und Montage beachten.

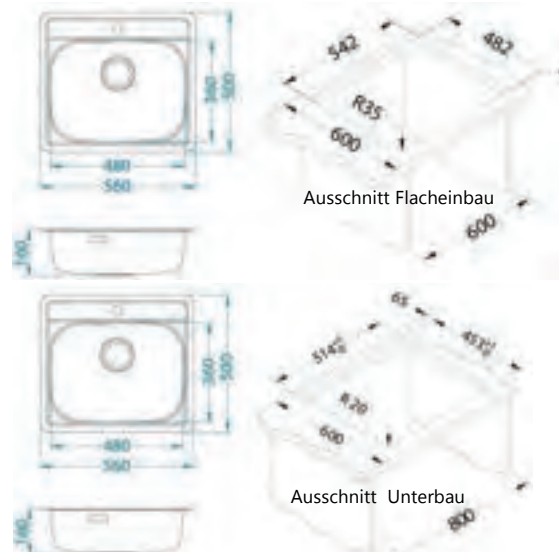

ab 60

Unterbau ab 80



Alveus Einzelbecken More 10

Hochwertige Spüle mit vielen Möglichkeiten. Großes Siebkorbventil, 160mm tiefes Becken. Bei Unterbau-Version (erst ab 80er Schrank möglich) bitte Unterbau-Set mitbestellen. Ausschnittsmaße beachten !

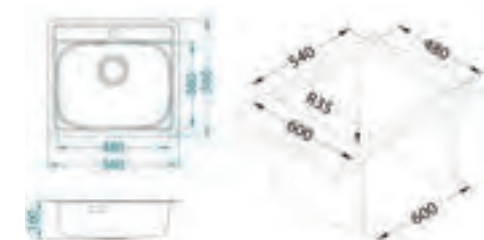

Standardmodell Einbau: Ausschnitt 540 x 480mm.

Ausführung	Bestellnr.
More Einbau	6-1111342
More Flacheinbau / flächenbündig / Unterbau:	
	6-1103108
Unterbauset	6-1119093





Montageset mit Kugelgelenken für schnelles, sicheres Arbeiten.



1,1 mm

Caressi - Design und Qualität

Caressi-Spülen sind aus starkem Ausgangsmaterial gefertigt. Schon bei unserer Einstiegs-Serie "Cabla" beträgt die Materialstärke 1,1mm.

Aber nicht nur die Materialqualität ist hoch, sondern auch die Ausstattungen und Montage-Vielfalt.

So sind viele Spülen des Programmes immer universell einzubauen im Multi-Einbau als

Flacheinbau-Spüle,
flächenbündige Spüle oder
Unterbau-Spüle.



All diese Montagevarianten sind möglich und in jeder Spülenverpackung sind die dafür erforderlichen Montageteile enthalten.

So können Sie sich auf wenige Modelle konzentrieren und Sie sind immer sicher, die passende Ausführung zu planen -auch in den Oberflächen Gunmetalschwarz oder Kupfer.

Selbstverständlich ist auch das sonstige Zubehör durchdacht -für den Anwender und den Monteur.



Caressi Cabla R10

Spüle für Multi-Einbau in hoher Materialstärke und mit komplettem Montagezubehör.

Wesentliche Merkmale dieser Serie in sehr attraktivem Preis-/Leistungsverhältnis sind die Ausstattungsvarianten der Oberklasse:

- gezogener Integral-Ablauf,
- verdeckter Überlauf,
- Ausgangsmaterial 1,1mm,
- Design-Siebkorb,
- professionelles Montagezubehör mit: Kugelgelenken und Teleskopröhren,
- Schalldämmung im unteren Bereich,
- Innen-Eckradius von 10mm,
- Beckentiefe von 185mm
- und insbesondere einem tollen Design !

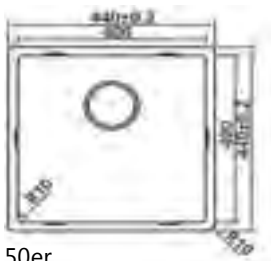

50er

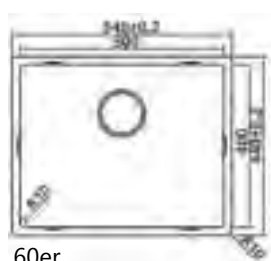

60er

Ausführung	Bestellnr.
ab 50er Schrank, Edelstahl	60510
Gunmetalschwarz und Kupfer Seite 434	
ab 60er Schrank, Edelstahl	60512
Gunmetalschwarz und Kupfer Seite 434	
Zubehör Seite 435	

ab 50



Caressi Cabla R10 mit Hahnbank

Spüle für Multi-Einbau in hoher Materialstärke und mit komplettem Montagezubehör.

Wesentliche Merkmale dieser Serie in sehr attraktivem Preis-/Leistungsverhältnis sind die Ausstattungsvarianten der Oberklasse:

- gezogener Integral-Ablauf,
- verdeckter Überlauf,
- Ausgangsmaterial 1,1mm,
- Design-Siebkorb,
- professionelles Montagezubehör mit: Kugelgelenken und Teleskopröhren,
- Schalldämmung im unteren Bereich,
- Innen-Eckradius von 10mm,
- Beckentiefe von 185mm
- und insbesondere einem tollen Design !

Ausführung	Bestellnr.
ab 50er Schrank, Edelstahl Gunmetalschwarz und Kupfer Seite 434	60511
ab 60er Schrank, Edelstahl Gunmetalschwarz und Kupfer Seite 434	60513
Zubehör Seite 435	

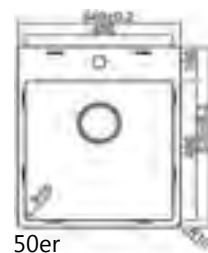



Caressi Basic R15

Spüle für Multi-Einbau in hoher Materialstärke und mit komplettem Montagezubehör.

Wesentliche Merkmale dieser Serie in sehr attraktivem Preis- / Leistungsverhältnis sind die Ausstattungsvarianten der Oberklasse:

- verdeckter Überlauf,
- Ausgangsmaterial 1,1mm,
- Design-Siebkorb,
- professionelles Montagezubehör mit: Kugelgelenken und Teleskopröhren,
- Schalldämmung im unteren Bereich,
- Innen-Eckradius von 15mm,
- Beckentiefe von 150mm

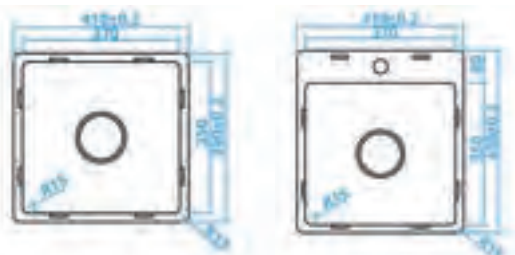

Ausführung	Bestellnr.
ab 45er Schrank, Edelstahl	60548
ab 45er Schrank, Edelstahl, mit Hahnbank	60549
Zubehör Seite 435	

ab 45



45er

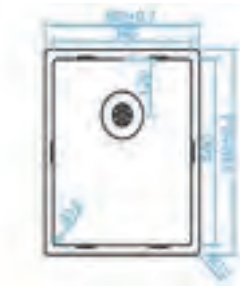

50er

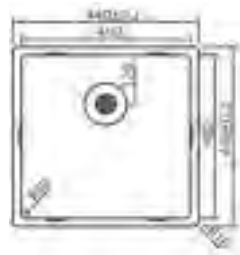

Caressi Cappo R10

Diese Serie eignet sich zusätzlich zu den bekannten Einbauversionen auch für flächenbündigen Einbau in HPL-Platten.

Spüle für Multi-Einbau in hoher Materialstärke und mit komplettem Montagezubehör.

Ausstattungs-Merkmale:

- gezogener Integral-Ablauf,
- verdeckter Überlauf,
- Ausgangsmaterial 1,1mm,
- Design-Siebkorb,
- professionelles Montagezubehör mit: Kugelgelenken und Teleskopröhren,
- Schalldämmung im unteren Bereich,
- Innen-Eckradius von 10mm,
- Beckentiefe von 185mm.

Ausführung	Bestellnr.
ab 45er Schrank, Edelstahl	60550
ab 50er Schrank, Edelstahl	60514
ab 60er Schrank, Edelstahl	60516
ab 90er Schrank, Edelstahl	60551

Zubehör Seite 435

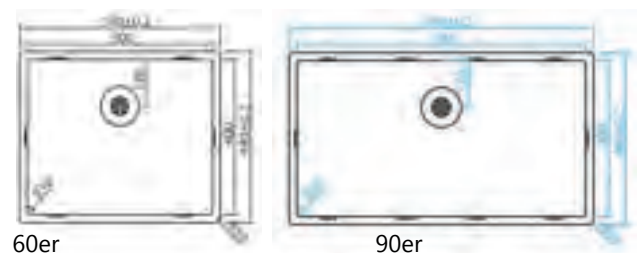

60er

90er



Caressi Cappo R10 mit Hahnbank

Diese Serie eignet sich zusätzlich zu den bekannten Einbauversionen auch für flächenbündigen Einbau in HPL-Platten.

Spüle mit komplettem Montagezubehör zum Flacheinbau oder flächenbündig.

Ausstattungs-Merkmale:

- gezogener Integral-Ablauf,
- verdeckter Überlauf,
- Ausgangsmaterial 1,1mm,
- Design-Siebkorb,
- professionelles Montagezubehör mit: Kugelgelenken und Teleskopröhren,
- Schalldämmung im unteren Bereich,
- Innen-Eckradius von 10mm,
- Beckentiefe von 185mm.

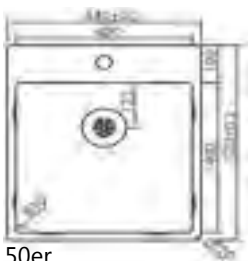

50er



60er

Ausführung	Bestellnr.
ab 50er Schrank, Edelstahl, mit Hahnbank kein Unterbau	60515
ab 60er Schrank, Edelstahl, mit Hahnbank kein Unterbau	60517
Zubehör Seite 435	

ab 60



Caressi CappoDuo R10 mit Restebecken

Diese Serie eignet sich auch speziell für flächenbündigen Einbau in HPL-Platten. Spüle in hoher Materialstärke und mit komplettem Montagezubehör. Kleines Becken 130mm tief.

Ausstattungs-Merkmale:

- gezogener Integral-Ablauf,
- verdeckter Überlauf,
- Ausgangsmaterial 1,1mm,
- Design-Siebkorb,
- professionelles Montagezubehör mit: Kugelgelenken und Teleskopröhren,
- Schalldämmung im unteren Bereich,
- Innen-Eckradius von 10mm,
- Beckentiefe von 185mm und 130mm

Ausführung	Bestellnr.
ab 60er Schrank, Edelstahl, großes Becken links	60518
ab 60er Schrank, Edelstahl, großes Becken rechts	60520
Zubehör Seite 435	

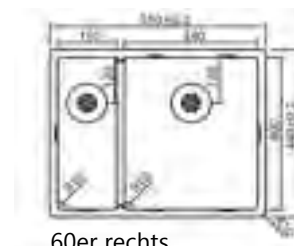
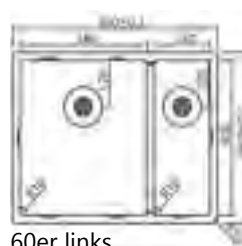



Caressi CappoDuo Restebecken und Hahnbank

Diese Serie eignet sich auch speziell für flächenbündigen Einbau in HPL-Platten. Kein Unterbau. Spüle in hoher Materialstärke und mit komplettem Montagezubehör. Kleines Becken 130mm tief.

Ausstattungs-Merkmale:

- gezogener Integral-Ablauf,
- verdeckter Überlauf,
- Ausgangsmaterial 1,1mm,
- Design-Siebkorb,
- professionelles Montagezubehör mit: Kugelgelenken und Teleskopröhren,
- Schalldämmung im unteren Bereich,
- Innen-Eckradius von 10mm,
- Beckentiefe von 185mm und 130mm

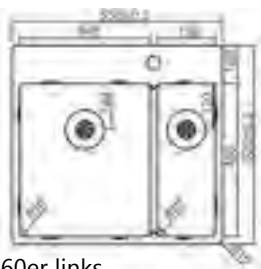

60er links

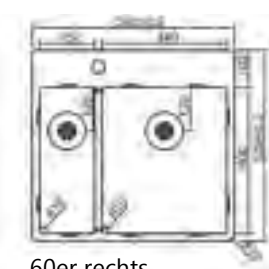

60er rechts

Ausführung	Bestellnr.
ab 60er Schrank, Edelstahl, mit Hahnbank kein Unterbau, großes Becken links	60519
ab 60er Schrank, Edelstahl, mit Hahnbank kein Unterbau, großes Becken rechts	60521
Zubehör Seite 435	

ab 50



Caressi Cappo R10 Color

In den PVD-Oberflächen Kupfer und Gunmetallschwarz

Spüle für Multi-Einbau in hoher Materialstärke und mit komplettem Montagezubehör.

Wesentliche Merkmale dieser Serie sind die Ausstattungsvarianten der Oberklasse:

- gezogener Integral-Ablauf,
- verdeckter Überlauf,
- Ausgangsmaterial 1,1mm,
- Design-Siebkorb,
- professionelles Montagezubehör mit: Kugelgelenken und Teleskopröhren,
- Schalldämmung im unteren Bereich,
- Innen-Eckradius von 10mm,
- Beckentiefe von 185mm.

PVD ist eine besonders harte Beschichtung, welche sich mit dem Edelstahl bestens verbindet.

Ausführung	Bestellnr.
ab 50er Schrank, Kupfer	60545
ab 50er Schrank, Gunmetallschwarz	60541
ab 60er Schrank, Kupfer	60546
ab 60er Schrank, Gunmetallschwarz	60542

Zubehör Seite 435

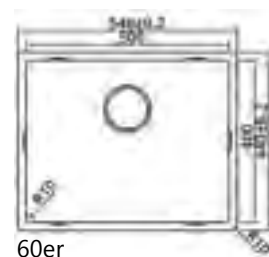
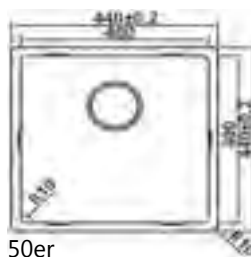

**Armaturen**

Ausführliche Informationen zu allen Armaturen in diesen Sonderfarben finden Sie auf Seite 369.

Ausführung	Bestellnr.
CA105 Gunmetal	12020
CA105 Kupfer	12021
CA106 Gunmetal	12022
CA106 Kupfer	12023

CA105 Gunmetal	12020
CA105 Kupfer	12021
CA106 Gunmetal	12022
CA106 Kupfer	12023

Armaturen

Ausführliche Informationen zu allen Armaturen in diesen Sonderfarben finden Sie auf Seite 369.

Ausführung	Bestellnr.
CA108 Gunmetal	12024
CA108 Kupfer	12025

CA108 Gunmetal	12024
CA108 Kupfer	12025

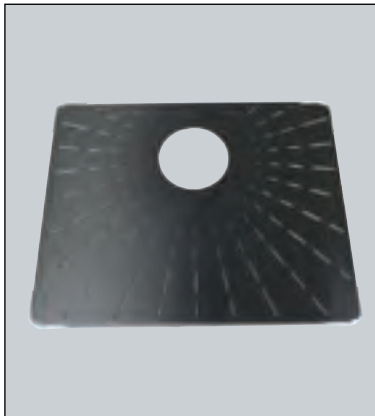
**Bodenschutz Gunmetalschw.**

Wird einfach auf den Spülenboden gelegt. Standfüße sorgen für guten Halt. Schützt die Spüle vor Gebrauchsspuren. Austauschbar.

Ausführung	Bestellnr.
für 50er	60552
für 60er	60553

für 50er	60552
für 60er	60553

Bodenschutz Kupfer

Wird einfach auf den Spülenboden gelegt. Standfüße sorgen für guten Halt. Schützt die Spüle vor Gebrauchsspuren. Austauschbar.

Ausführung	Bestellnr.
für 50er	60556
für 60er	60557

für 50er	60556
für 60er	60557

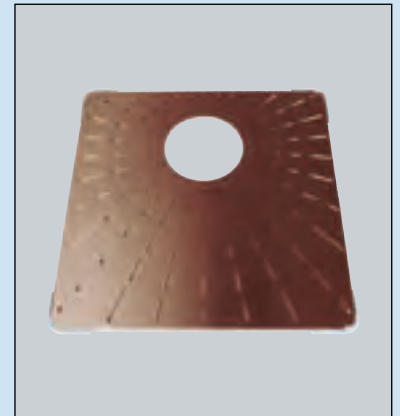
**Resteschale**

Für die Cabla-Serien.

417 x 135 x 50mm.

Ausführung	Bestellnr.
Edelstahl	60534

Edelstahl	60534
-----------	-------

Resteschale alle Oberflächen

Für die Cappel-Serien.

415 x 140 x 103mm.

Ausführung	Bestellnr.
Edelstahl	60558
Kupfer	60559
Gunmetalschwarz	60560

Edelstahl	60558
Kupfer	60559
Gunmetalschwarz	60560

**Excenter set alle Oberflächen**

Zugexcenter-Technik gibt es in diversen Oberflächen. Im Set ist der Zug-Knopf, eine Seilzugverbindung, die Mechanik und der Siebkorb mit Gehäuse. Bohrung 16mm.

Ausführung	Bestellnr.
Edelstahl	60509
schwarz matt	60508
Kupfer	60554
Gunmetalschwarz	60555

Edelstahl	60509
schwarz matt	60508
Kupfer	60554
Gunmetalschwarz	60555

Druck-Excenter set

Die moderne Druck-Excenter-Technik gibt es in Edelstahl und schwarz. Im Set ist der Druck-Knopf, eine Seilzugverbindung, die Mechanik und der Siebkorb mit Gehäuse.

Ausführung	Bestellnr.
Edelstahl	60507
schwarz matt	60561

Edelstahl	60507
schwarz matt	60561

Bohrung 35mm.

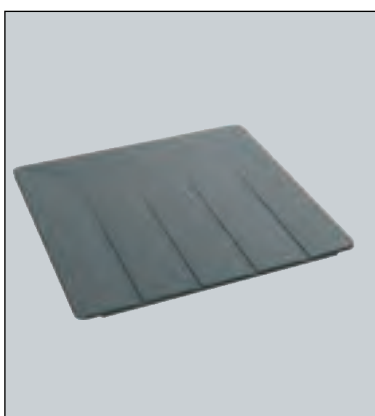
**Silikon-Abtropffläche mobil**

Wird da aufgelegt, wo sie gebraucht wird – z.B. neben den Spülbecken. Hitzebeständig bis 230°C.

Ausführung	Bestellnr.
grau	60538

grau	60538
------	-------

Weitere Produkte in Kupfer und Gunmetalschwarz

Auf den Seiten 50, 117 und 401 finden Sie Energieboxen, Dispenser und Leuchten in diesen speziellen Oberflächen.

Ausführung	Bestellnr.
Energiebox Kupfer	
Energiebox Gunm.	

Energiebox Kupfer	
Energiebox Gunm.	
jeweils 2 Steckdosen	



Standard-Spülen

ab 40

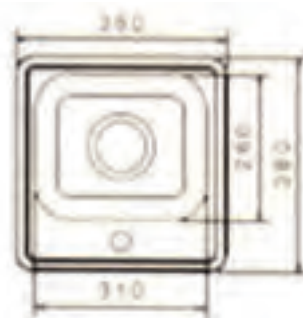

Einzelbecken Eco Kompakt

Preiswerte Spüle in guter Ausstattung mit Hahnbank und großem Siebkorb-Ventil. Mit Hahnloch-Bohrung. Ab 40er Schrank einsetzbar. Excenter-Set optional. 160mm tief. Ausschnittmaß: 355 x 355mm.

Ausführung	Bestellnr.
Spüle mit Hahnbank ab 40er	67300
Excenter-Set	67303

ab 45

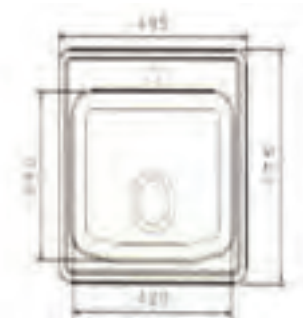

Einzelbecken Eco

Gut ausgestattete Spüle mit Hahnbank und großem Siebkorb-Ventil. Mit Hahnlochbohrung. Ab 45er Schrank einsetzbar. Excenter-Set optional. 160mm tief. Ausschnittmaß: 465 x 450mm.

Ausführung	Bestellnr.
Spüle mit Hahnbank ab 45er	67301
Excenter-Set	67303

ab 45

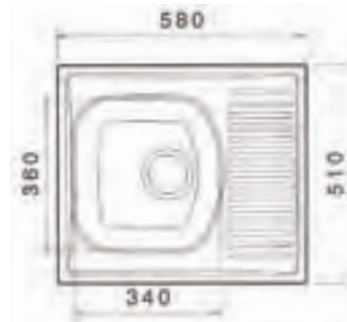

Kompaktspüle

Mit Hahnlochbohrungen und Abdeck-Kappen. Qualitätsspüle mit kurzer Abtropffläche und großem Siebkorbventil. Excenter-Set optional.

Ausschnitt-Maße: 560 x 490mm.

Ausführung	Bestellnr.
Spüle mit Hahnbank ab 45er	67302
Excenter-Set	67303

ab 60

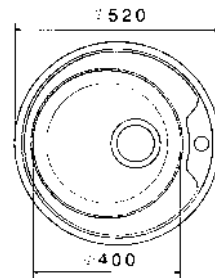

Rundbecken mit Hahnbank

Schön geformte Spüle mit großem Siebkorbventil und Hahnloch-Bohrung.

Ausschnitt nach Schablone.

Ausführung	Bestellnr.
Spüle mit Hahnbank ab 60er	60532

Standardbecken rund/eckig

Becken mit 155mm (rund) oder 145mm (eckig) Tiefe und mit Stopfen oder Siebkorb.
Stabiles Ausgangsmaterial für gute Stabilität und Montage.
Rundb. D= 450mm /Ausschnitt 432mm.

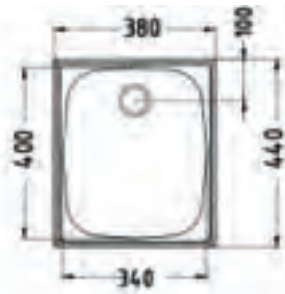

Rechteckbecken = 380 x 440mm
Ausschnitt 367 x 427mm.

ALVEUS



Ausschnitt D= 432mm

Ausführung	Bestellnr.
Rundbecken mit Stopfen	6-1135408
Rundbecken mit Siebkorb	6-1088824
Rechteckbecken mit Stopfen	6-1037287
Zubehör für Rechteckbecken :	Seite 422.



Ovalspüle – auch mit Excenter

Mit handbetätigtem Siebkorb oder Excenter. Reversibel.

Arbeitsplatten-Ausschnitt nach beiliegender Schablone.

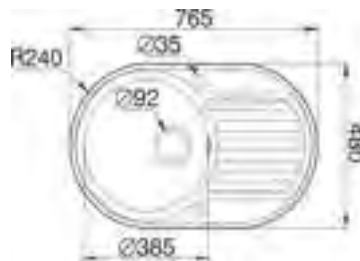

Ausführung	Bestellnr.
Siebkorb-Modell	66510
Excenter-Modell	66511
Sondermodell 840 x 440mm Siebk.	64268



Excenterspüle Onda

Deutsche Markenspüle mit Excenter, Reversibel.

Sondermodell in moderner Ausführung.

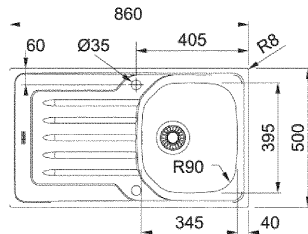

Ausschnitt: 840 x 415mm

Ausführung	Bestellnr.
Markenspüle Onda Excenter	66089

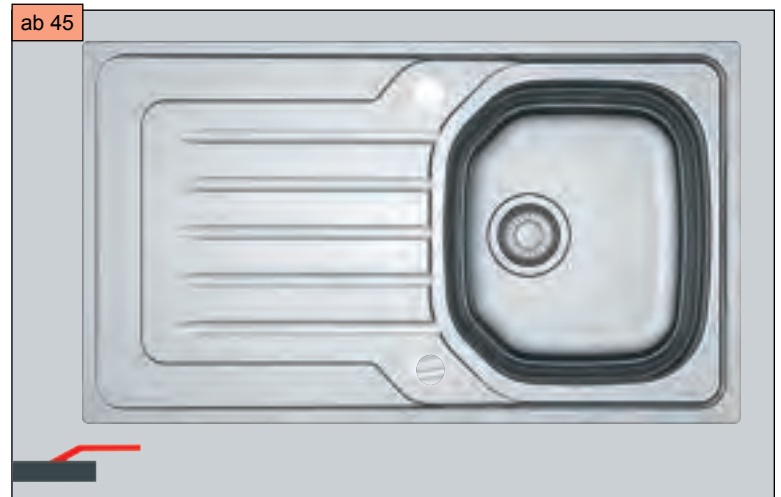

ET33 mit Siebkorb

Standardspüle in guter Verarbeitung und mit großem Siebkorb-Ventil.

Reversibel.

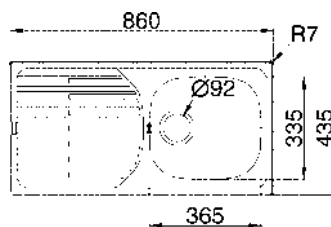

Ausschnitt: 840 x 415mm

Ausführung	Bestellnr.
ET33 Siebkorb	66569

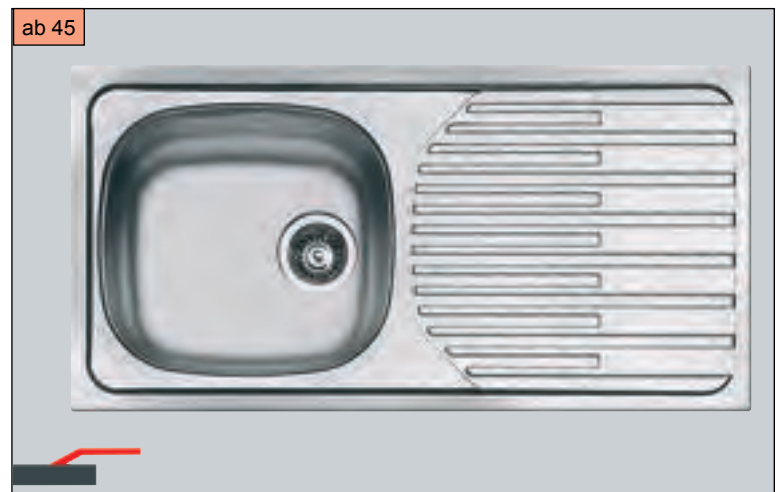

ab 45



Alea 45

Geradliniges Design in wertiger Ausstattung. Reversible Spüle mit Excenter und großem Siebkorb. Beckentiefe 190mm. Puristische, moderne Gestaltung.

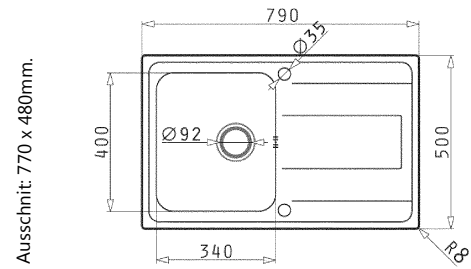

Ausführung	Bestellnr.
Alea 45	64790

ab 60

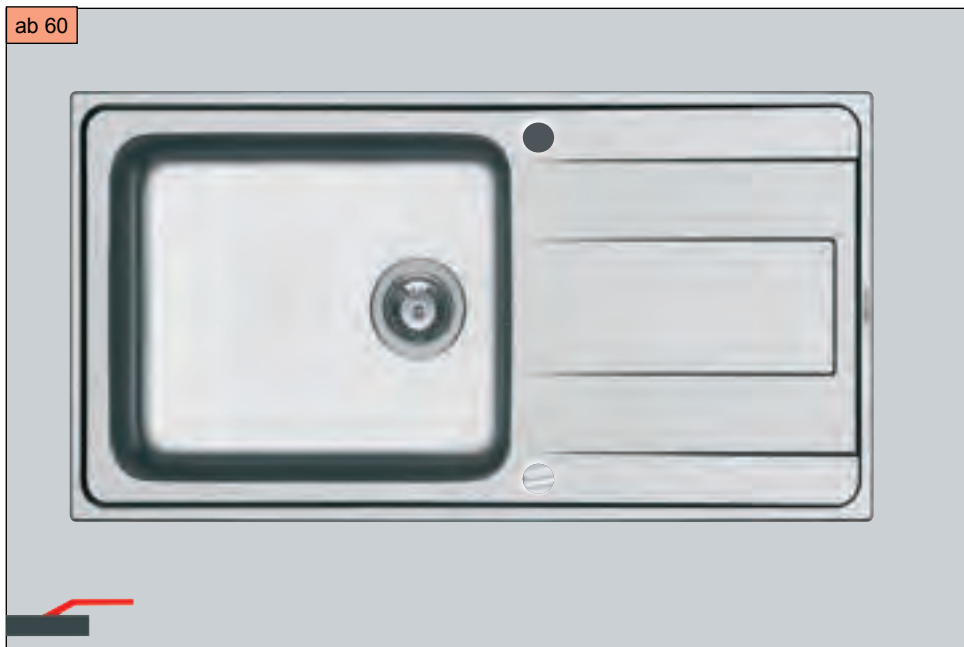

Alea mit besonders großem Becken

Klares Design in wertiger Ausstattung. Reversible Spüle mit Excenter und großem Siebkorb sowie besonders großem und tiefem (210mm) Becken. Puristische, moderne Gestaltung.

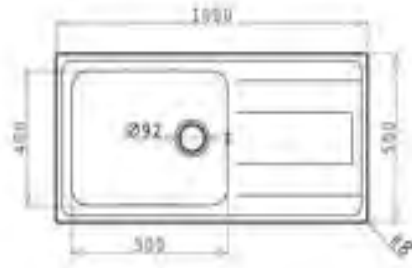

Ausführung	Bestellnr.
Alea 60 mit Großbecken	65581

ab 60

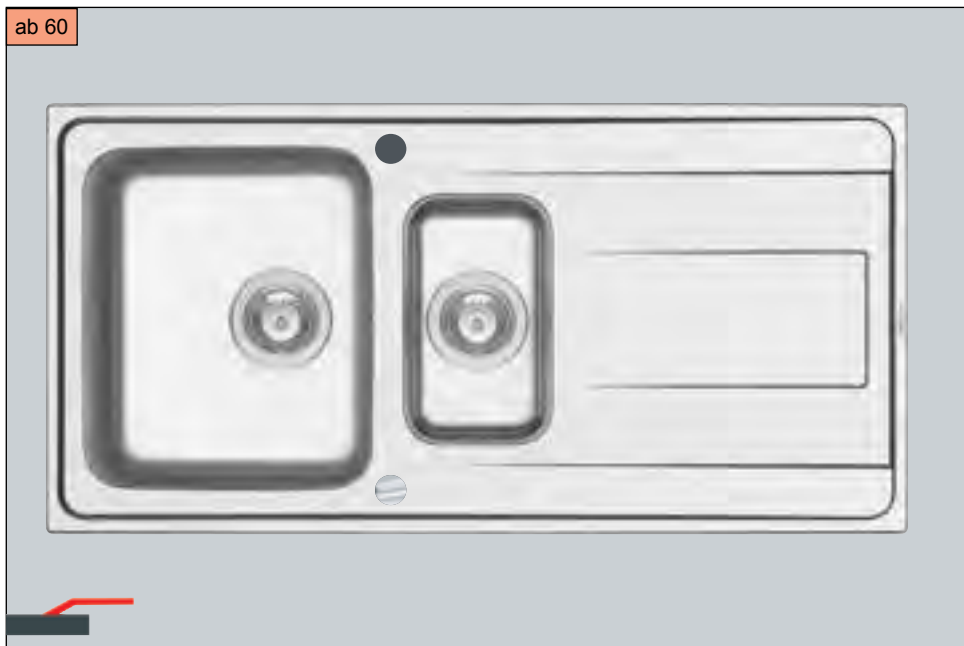

Alea 60

Abrundung der Serie mit 1 1/2 Becken. Beckentiefe 190 und 130mm. Moderne Gestaltung mit Excenter, vergrößerter Abtropffläche und reversibel.

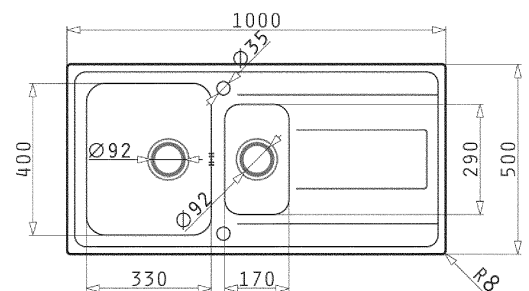

Ausführung	Bestellnr.
Alea 60 mit Restebecken	65580

Spülenset Edelstahl mit Stopfen

Standardspüle mit Stopfen und reversibel in Größe 860 x 435mm und einer Armatur in klassischer Form.

Armatur Vollmetall (auch Griff) und Keramik-Kartusche.
Flexible Anschluss-Schläuche.

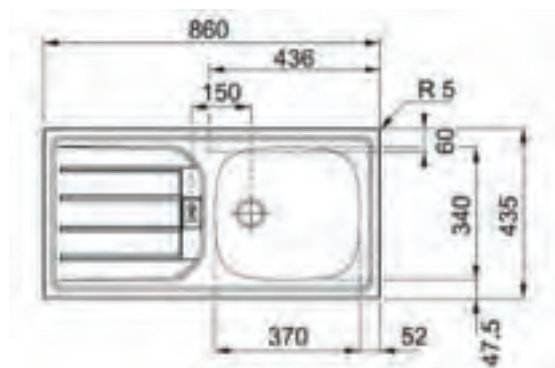

Ausschnitt: 840 x 415mm

Ausführung	Bestellnr.
Spülenset Edelstahl 1	60999

ab 45

**Spülenset Kompakt mit Siebkorb**

Standardspüle mit Siebkorb und reversibel in Größe 780 x 435mm und einer Armatur in klassischer Form.

Armatur Vollmetall (auch Griff) und Keramik-Kartusche.
Flexible Anschluss-Schläuche.

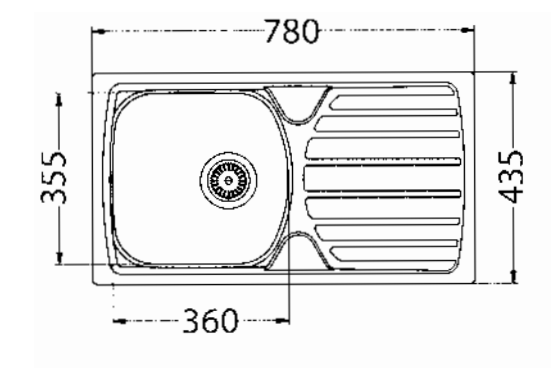

Ausführung	Bestellnr.
Spülenset Kompakt	60992

ab 45





Blanco – der Spezialist für den Wasserplatz.

Der Wasserplatz ist einer der Bereiche, die in der Küche am meisten genutzt werden -mit bis zu 60% der Zeit! Dort erledigen wir eine Vielzahl von Tätigkeiten und damit spielt er eine große Rolle bei der Küchenplanung.

Viele Zubereitungsschritte und Tätigkeiten in der Reinigung werden hier absolviert. Deshalb sollten nur gut durchdachte Produkte zum Einsatz kommen, die dazu beitragen, die Arbeitsvorgänge sicherer, einfacher sowie komfortabler zu machen.

Und dafür steht Blanco: mit seinen Spülen aus **Edelstahl** und **Silgranit** – den Becken in Stein-Optik für höchste Ansprüche. Alle [Ausschnitt-Informationen](#) zu den Spülen finden Sie unter www.blanco.de



Blanco Etagon IF / U

Mit Ab-/Überlaufgarnitur und zwei Etagon-Schienen.

Ab 60er Schrank.
 Etagonbecken mit integrierter Stufe als Funktionsebene.
 2 Etagon-Schienen im Lieferumfang.
 Flacheinbau und flächenbündig.

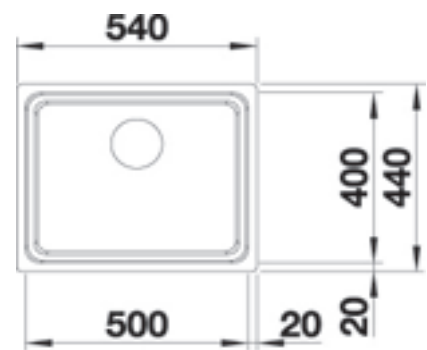

Ausführung	Bestellnr.
Etagon IF mit Siebkorb, Flacheinbau	6-521840
Etagon IF mit Excenter, Flacheinbau	6-521748
Etagon mit Siebkorb, Flacheinbau	6-521841

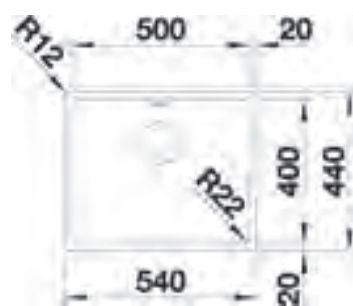

Blanco Andano 500 U

Unterbau-Becken mit verdecktem Überlauf, C-Overflow und InFino Ablaufsystem mit der flachen und intuitiven Ablauffernbedienung Push-Control. Große Beckenvolumen und maximal nutzbare Bodenfläche.

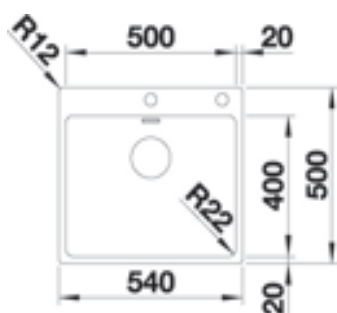

Blanco Andano 500 IF/A

Flacheinbau-Becken mit Hahnbank, verdecktem Überlauf, C-Overflow und InFino Ablaufsystem mit der flachen und intuitiven Ablauffernbedienung Push-Control. Große Beckenvolumen und maximal nutzbare Bodenfläche.



Ausführung	Bestellnr.
Andano Flacheinbau	6-522965
Andano Unterbau	6-522967
Andano Flacheinbau, Hahnbank und Excenter	
500 IF/A	6-525245

ab 60



**Unterbau, Flach-Einbau und flächenbündig
Blanco Claron IF und U**

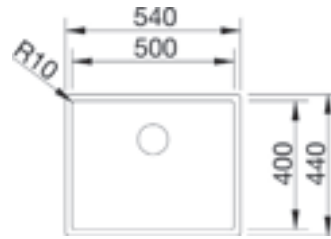

Flacheinbau-Becken oder Unterbau-Becken im puren Claron-Design. 190mm tiefes Becken und Ablaufsystem InFino.

Ausführung	Bestellnr.
Flacheinbau-Becken	6-521576
Unterbaubecken	6-521577

ab 60



Blanco Claron IF / A

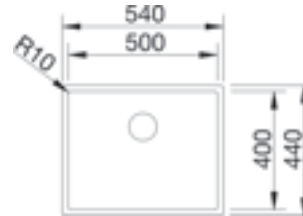

Flacheinbau-Becken im elegant puren Claron-Design. 190mm tiefes Becken und Ablaufsystem InFino.

Mit Hahnbank und Excenter.

Ausführung	Bestellnr.
Unterbaubecken	6-521633

ab 60



Blanco Solis IF und U

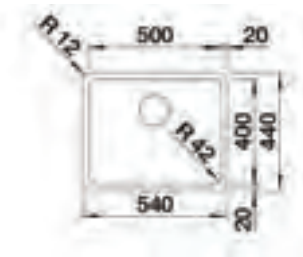

Flacheinbau- oder Unterbau-Becken mit verdecktem Überlauf und Ablaufsystem InFino. Optimal nutzbare Bodenfläche.

Ausführung	Bestellnr.
Flacheinbau-Becken	6-526123
Unterbaubecken	6-526122

ab 60



Blanco Solis IF / A



Flacheinbau-Becken mit Hahnbank und Excenter. Verdeckter Überlauf und Ablaufsystem InFino. Optimal nutzbare Bodenfläche.

Ausführung	Bestellnr.
Flacheinbau-Becken	6-526124

Blanco Tipo Mini 45 S

Kompakte Spüle im klassischen Design mit modernen Applikationen.

Reversibel und mit Excenter.

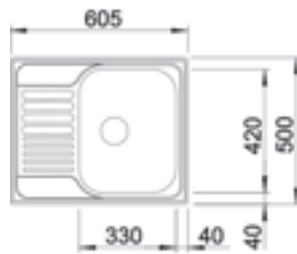

ab 45

Ausführung	Bestellnr.
Einbau-Spüle Kompakt	6-516524

Blanco Tipo 45 S

Spüle im klassischen Design mit modernen Applikationen.

Reversibel und mit Excenter.

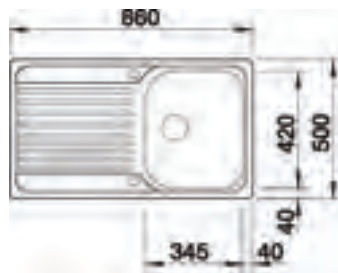

ab 45

Ausführung	Bestellnr.
Einbau-Spüle	6-526335

Blanco Tipo 5 S

Excenter-Spüle im klassischen Design mit modernen Applikationen und kleinem Ausgussbecken.

Reversibel und mit Excenter.

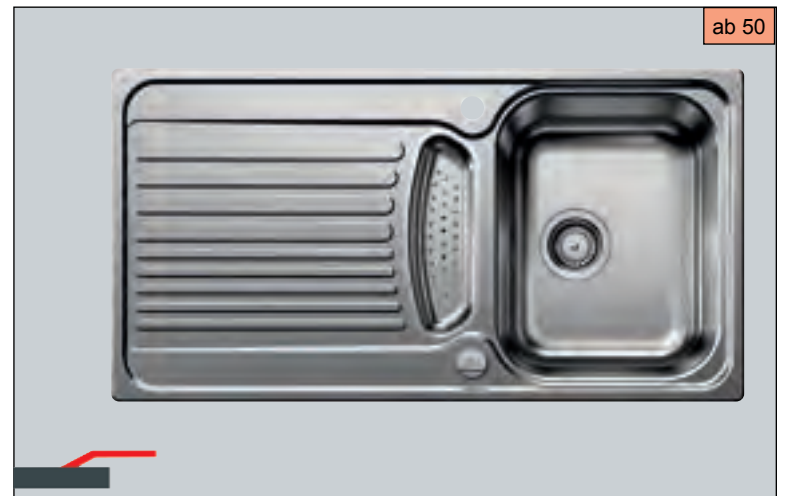
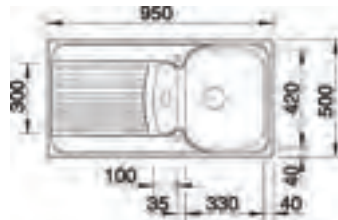

ab 50

Ausführung	Bestellnr.
Einbau-Spüle	6-526336

Blanco Tipo XL 6 S

Excenter-Spüle im klassischen Design mit besonders grossem und tiefem Becken (190mm).

Reversibel und mit Excenter.

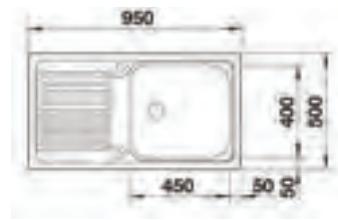

ab 60

Ausführung	Bestellnr.
Einbau-Spüle	6-514243

ab 60

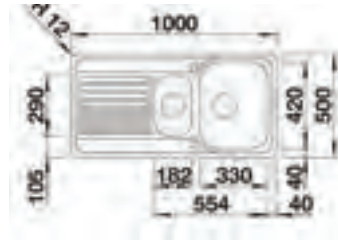

Blanco Tipo II 6 S

Excenter-Spüle mit Zusatzbecken im klassischen Design inklusive Resteschale aus Edelstahl.

Reversibel und mit Excenter.

Ausführung	Bestellnr.
Einbau-Spüle	6-526622

90er Eckschrank

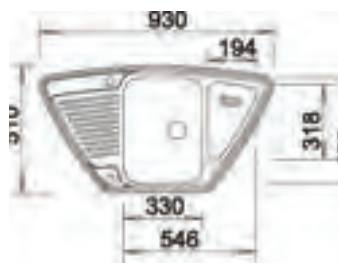

Blanco Tipo Eck 9 E

Eckspüle mit Excenter im funktionalen Design. Geräumiges Becken und funktionaler Zusatz-Ausguss. Reversibel

Ausführung	Bestellnr.
Einbau-Eckspüle	6-526338

90er Eckschrank

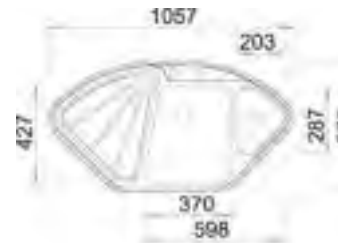

BlancoDelta IF Eck

Ergonomisches Trapezbecken mit Excenter, Restebecken und inklusive Edelstahl-Restesohle. Eckspüle -aber auch Zeileneinbau ab 65cm tiefer Arbeitsplatte möglich. Eleganter IF-Flachrand und InFino-Ablauf.

Ausführung	Bestellnr.
Flacheinbau-Eckspüle	6-523667

ab 45

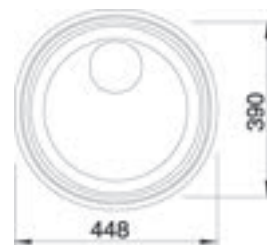

Blanco Rondosol

Hochwertiges Rundbecken mit Flachrand !

Zeitloses Design und hochwertiges Produkt zum Flacheinbau oder als flächenbündige Spüle.

Ausführung	Bestellnr.
Rundbecken Flachrand	6-514647

Blanco Lantos 45 S-IF

Spüle mit klarer Formgebung und Flachrand.
Reversibel mit Excenter.

Abtropffläche mit Zusatz-Ausguss.



Ausführung	Bestellnr.
Flacheinbau-Spüle	6-519707

Blanco Lantos 5 S-IF

Spüle mit klarer Formgebung und Flachrand.
Reversibel mit Excenter.

Abtropffläche mit Zusatz-Ausguss.



Ausführung	Bestellnr.
Flacheinbau-Spüle	6-517281

Blanco Lantos XL 6 S-IF

Spüle mit klarer Formgebung und Flachrand.

Reversibel mit Excenter.

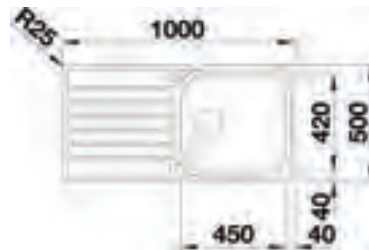

Ausführung	Bestellnr.
Flacheinbau-Spüle	6-519709

Blanco Lantos II 6 S-IF

Spüle mit klarer Formgebung und Flachrand.
Praktisches Zusatzbecken mit Resteschale Edelstahl im Lieferumfang enthalten.

Reversibel mit Excenter.

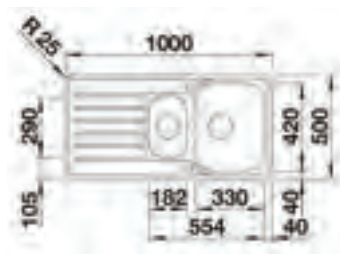

Ausführung	Bestellnr.
Flacheinbau-Spüle	6-526628

ab 45

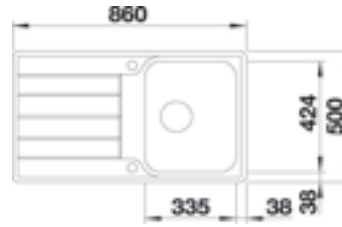

Blanco Classimo 45 S-IF

Flacheinbau-Spüle mit modern interpretierten, klassischen Designmerkmalen. Verdeckter Überlauf, und InFino Ablauf. Mit Druck-Excenter und 205mm tiefem Becken. Reversibel.

Ausführung	Bestellnr.
Flacheinbau-Spüle	6-525330

ab 45

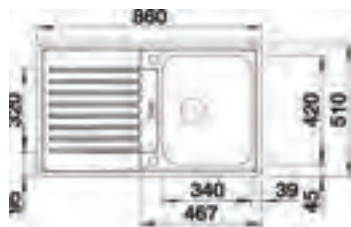

Blanco Classic Pro 45 S-IF

Zeitloses Design mit klarer Kontur bei dieser Flacheinbau-Spüle. Geräumiges Becken. Reversibel mit Excenter.

Ausführung	Bestellnr.
Flacheinbau-Spüle	6-523661

ab 60

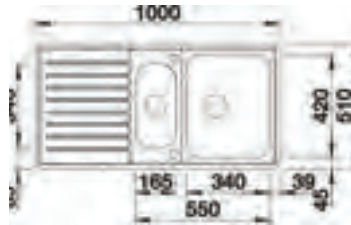

Blanco Classic Pro 6 S-IF

Klare Kontur des Hauptbeckens bei dieser Flacheinbau-Spüle. Geräumiges Becken und zentralem Restebecken. Reversibel mit Excenter.

Ausführung	Bestellnr.
Flacheinbau-Spüle	6-523665

ab 60

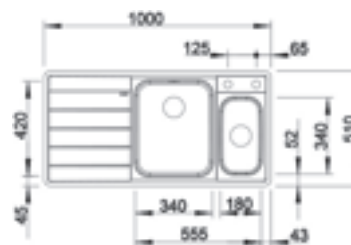
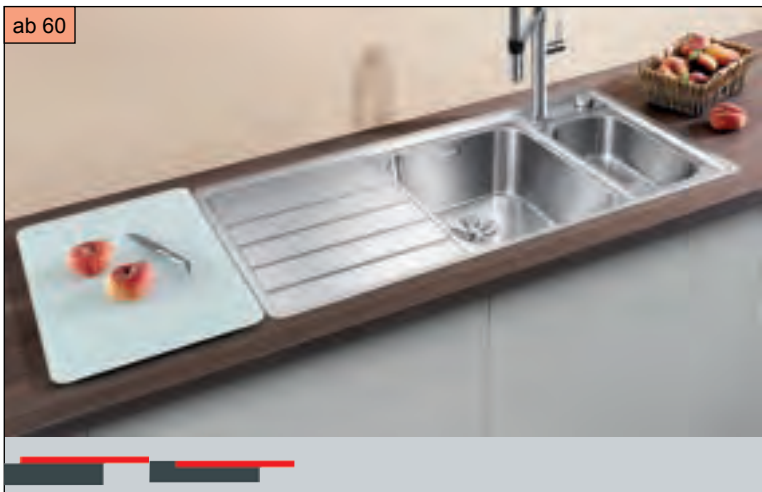

Blanco Axis III 6 S-IF

Formschöne Flächengestaltung mit Extend-Becken. Lieferung inklusive Resteschale Edelstahl und Glas-Schneidbrett weiß.

Flächenbündig und Flacheinbau.

Ausführung	Bestellnr.
Becken rechts	6-522104
Becken links	6-522105

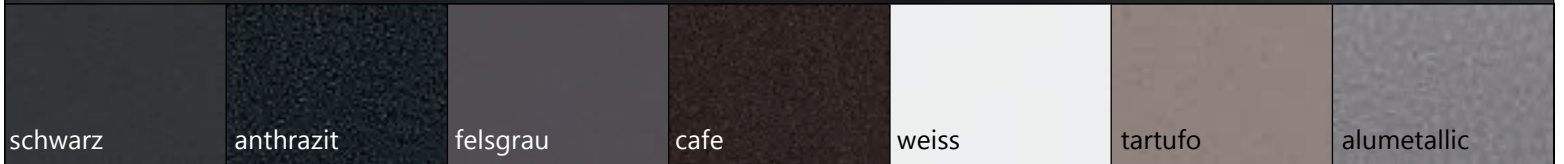

Blanco Etagon 500 U aus Silgranit

Silgranit von Blanco hat sich in der Küche als Werkstoff seit vielen Jahren etabliert und bewährt.

Die Farbtöne -welche es auch auf Armaturen gibt- sind in Verbindung mit dem Spüldesign ein Highlight in der Küche und die widerstandsfähige, pflegeleichte Oberfläche erste Wahl für dauerhafte Freude am Produkt.

Ein Silgranit-Becken hält normalen Haushaltssituationen stand, wie z.B. Besteckkratzen, Auftauen von Lebensmitteln, kochendem Wasser und sogar heissen Pfannen und Backblechen.

Die Oberfläche ist lebensmittelecht und wasserabweisend.

Die patentierte Hygiene-Plus+Formel reduziert die Bildung von haushaltsüblichen Bakterien.

Mit der Etagon in Silgranit bieten wir dazu noch ein aussergewöhnliches Designprodukt.

Das grosszügige Etagenbecken bietet eine zusätzliche Funktionsebene. Selbstverständlich gehört dazu eine hochwertige Ausstattung mit dem Überlaufsystem C-overflow und der InFino Ablauftechnik.

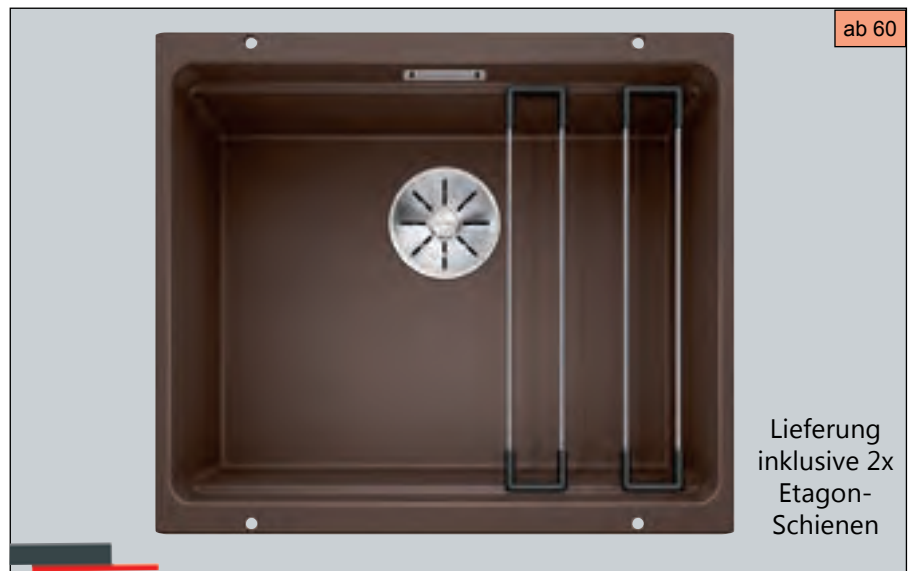

Lieferung inklusive 2x Etagon-Schienen



Ausführung	Bestellnr.
schwarz Unterbau	6-525887
anthrazit Unterbau	6-522227
felsgrau Unterbau	6-522228
alumetallic Unterb.	6-522229
weiss Unterbau	6-522231
tartufo Unterbau	6-522234
cafe Unterbau	6-522236

ab 60



Blanco Etagon 6 Silgranit

Excenter-Spüle mit InFino-Ablauf und C-Overflow aus pflegeleichtem Silgranit als Einbau-Version. Stufe im Becken als zweite Funktionsebene. Lieferung inklusive 2 Etagon-Schienen.

Ausführung	Bestellnr.
schwarz	6-525889
anthrazit	6-524529
felsgrau	6-524530
alumetallic	6-524531
weiss	6-524533
tartufo	6-524536
cafe	6-524538

ab 60



Blanco Etagon 6 Black Edition

Spüle wie oben beschrieben, jedoch in zeitlos schönem schwarz matt -auch für Ablauf, Überlauf und Excenter.

Inklusive 2 Etagon-Schienen.

Ausführung	Bestellnr.
Sonderfarbe	
schwarz matt	6-526339

ab 60

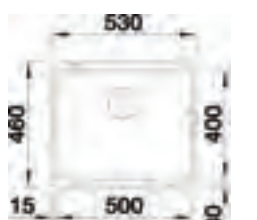

Blanco Subline 500-U Silgranit

Unterbau-Becken in zeitlos-eleganter Form. Hochwertige Ausstattung mit C-Overflow-Überlauf und InFino-Ablauf.

Ausführung	Bestellnr.
schwarz	6-525995
anthrazit	6-523432
felsgrau	6-523433
alumetallic	6-523434
weiss	6-523436
tartufo	6-523439
cafe	6-523441

ab 60



Blanco Naya 6 Silgranit

geräumige Spüle mit viel Platz bei moderner Linienführung. Siebkorbventil.

[Einbau und Unterbau !](#)

Bei Unterbau Hinweise beachten unter: www.Blanco.de

Ausführung	Bestellnr.
schwarz	6-525941
anthrazit	6-519638
felsgrau	6-519639
alumetallic	6-519640
weiss	6-519641
tartufo	6-519644
cafe	6-519645

Blanco Metra 6 Silgranit

Junge, geradlinige Gestaltung und attraktives Desing im konsumigen Bereich.
Optimal für kleine Küchen.
ecken mit geräumigem Zusatzbecken.

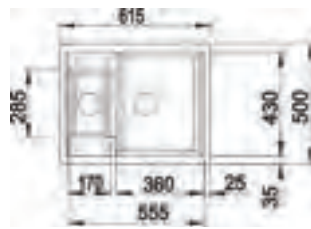

Ausführung	Bestellnr.
schwarz	6-525922
felsgrau	6-518874
anthrazit	6-516165
alumetallic	6-516156
weiss	6-516157
tartufo	6-517351
cafe	6-516162



ab 60

Blanco Zenar 6-S Silgranit

Becken rechts

Sehr grosses Becken und durchgehende Batteriebank für harmonisches Design.
Mit Excenter, Infino- und C-Flow.

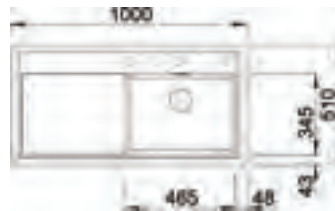

Ausführung	Bestellnr.
schwarz	6-526062
anthrazit	6-523964
felsgrau	6-523965
alumetallic	6-523966
weiss	6-523968
tarufo	6-523971
cafe	6-523973

Einbau und Unterbau!
Bei Unterbau Hinweise beachten unter:
www.Blanco.de

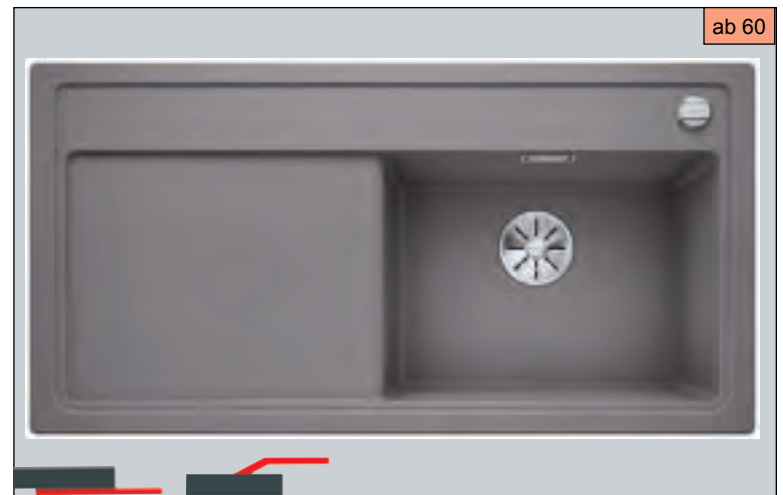

ab 60

Blanco Zenar 6-S Silgranit

Becken links

Sehr grosses Becken und durchgehende Batteriebank für harmonisches Design.
Mit Excenter, Infino- und C-Flow.



Ausführung	Bestellnr.
schwarz	6-526059
anthrazit	6-523994
felsgrau	6-523996
alumetallic	6-523998
weiss	6-524001
tartufo	6-524007
cafe	6-524011

Einbau und Unterbau!
Bei Unterbau Hinweise beachten unter:
www.Blanco.de



ab 60

Blanco Zenar 45-S

Becken rechts

Sehr grosses Becken und durchgehende Batteriebank für harmonisches Design.
Mit Excenter, Infino- und C-Flow.



Ausführung	Bestellnr.
schwarz	6-526037
anthrazit	6-523781
felsgrau	6-523785
alumetallic	6-523786
weiss	6-523788
tartufo	6-523796
cafe	6-523798

Einbau und Unterbau!
Bei Unterbau Hinweise beachten unter:
www.Blanco.de



ab 60

ab 50

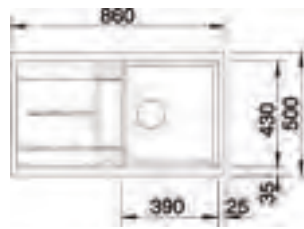
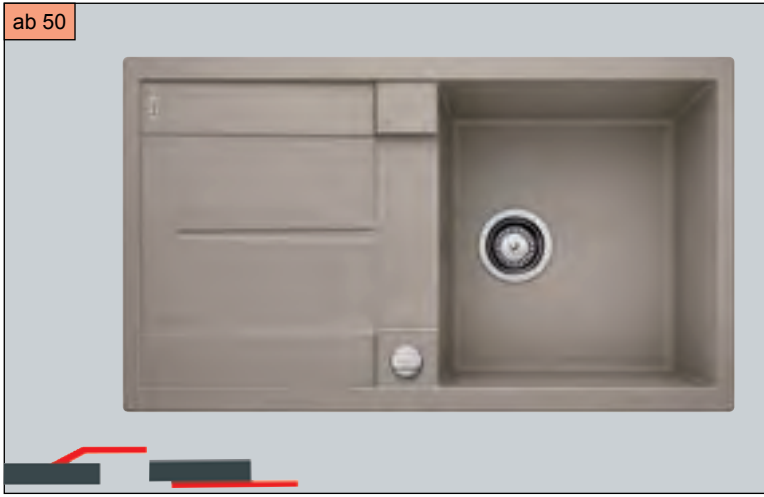

Blanco Metra 5-S Silgranit
 Attraktive Spülenlinie im konsumigen Bereich. Grosses, tiefes Becken (190mm).
 Reversibel.
 Flache Randgestaltung.

Ausführung	Bestellnr.
schwarz	6-525918
anthrazit	6-513044
felsgrau	6-518871
alumetallic	6-513036
weiss	6-513037
tarufo	6-517348
cafe	6-515041

Einbau und Unterbau !
 Bei Unterbau Hinweise beachten unter:
www.Blanco.de

ab 60

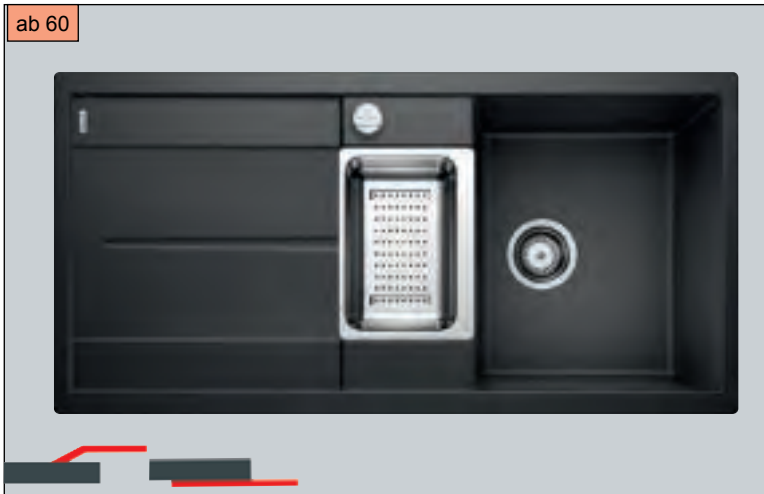

Blanco Metra 6-S Silgranit
 Attraktive Spülenlinie im konsumigen Bereich. Geräumiges, tiefes Becken (190mm).
 Reversibel.
 Flache Randgestaltung.
 Inklusive Edelstahl-Resteschale.

Ausführung	Bestellnr.
schwarz	6-525926
anthrazit	6-513053
felsgrau	6-518877
alumetallic	6-513045
weiss	6-513046
tarufo	6-517354
cafe	6-515045

Einbau und Unterbau !
 Bei Unterbau Hinweise beachten unter:
www.Blanco.de

ab 60

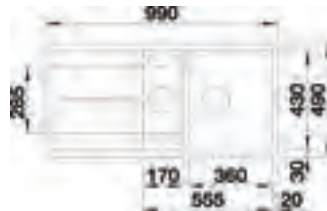
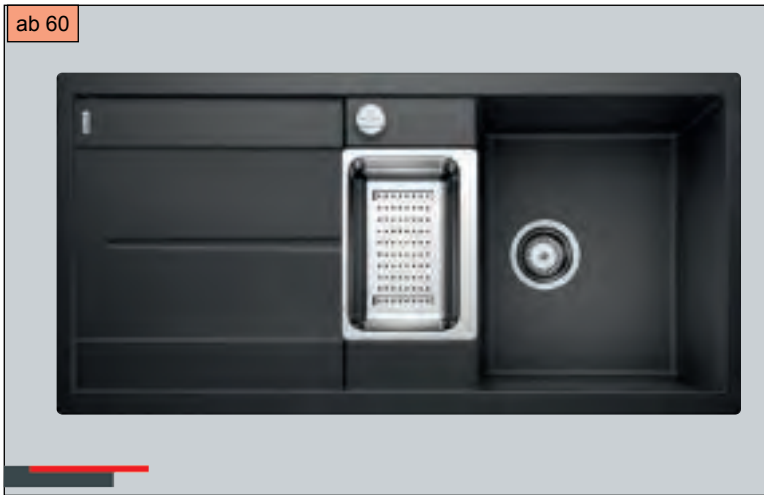

Blanco Metra 6 S-F Silgranit
 Attraktive Spülenlinie im konsumigen Bereich. Geräumiges, tiefes Becken (190mm).
 Flache Randgestaltung.
 Inklusive Edelstahl-Resteschale.
Für flächenbündigen Einbau !

Ausführung	Bestellnr.
schwarz	6-525929
anthrazit	6-519113
felsgrau	6-519118
alumetallic	6-519114
weiss	6-519115
cafe	6-519120

ab 60



Blanco Elon XL 6S Silgranit
 Kompakte Spüle mit komfortablem XL-Becken.
 Reversibel mit Excenter und In-Fino Ablaufsystem.
 Inklusive Tropfgitter Edelstahl.

Ausführung	Bestellnr.
schwarz	6-525882
anthrazit	6-524834
felsgrau	6-524835
alumetallic	6-524836
weiss	6-524838
tarufo	6-524841
cafe	6-524843

Einbau und Unterbau !
 Bei Unterbau Hinweise beachten unter:
www.Blanco.de

Armatur Blanco Linus und Linus-S

Minimalistisches Design mit hohem Auslauf für leichtes Befüllen von Töpfen, Vasen usw.

Erweiterter Aktionsradius durch 360° schwenkbaren Auslauf (nicht bei Linus-S).

Farben in perfekter Abstimmung auf die Silgranit-Produkte und mattschwarz sowie chrom.

Modell Linus	Bestellnr.
chrom Hochdruck	1-514019
chrom Niederdruck	1-514020
mattschwarz Hochdruck	1-525806
mattschwarz Niederdruck	1-526676
Silgranit, alle Hochdruck:	
schwarz	1-526149
anthrazit	1-516698
felsgrau	1-518814
alumetallic	1-516699
weiss	1-516702
tartufo	1-517622
cafe	1-516707

Modell Linus S	Bestellnr.
chrom Hochdruck	1-512402
chrom Niederdruck	1-512200
mattschwarz Hochdruck	1-525807
Silgranit, alle Hochdruck:	
schwarz	1-526148
anthrazit	1-516668
felsgrau	1-518813
alumetallic	1-516689
weiss	1-516692
tartufo	1-517621
cafe	1-516697

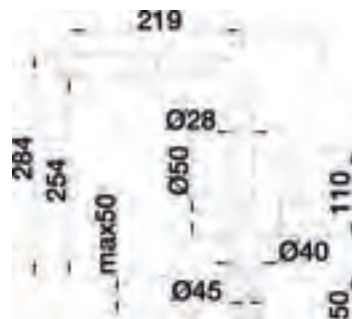
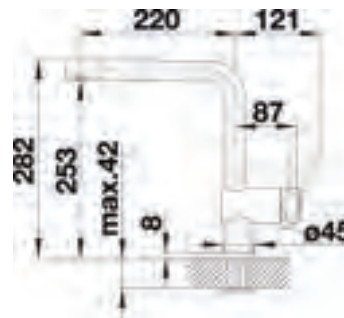

Blanco Mida

Armatur mit sanft geschwungenem Bogen-Auslauf.

Für leichtes Befüllen von Töpfen und Vasen usw.

Erweiterter Aktionsradius durch 360°-Schwenkbereich des Auslaufes.

Ausführung	Bestellnr.
chrom Hochdruck	1-517742
mattschwarz Hochdruck	1-526649
Silgranit, alle Hochdruck:	
schwarz	1-526145
anthrazit	1-519415
alumetallic	1-519416
weiss	1-519418
cafe	1-519423

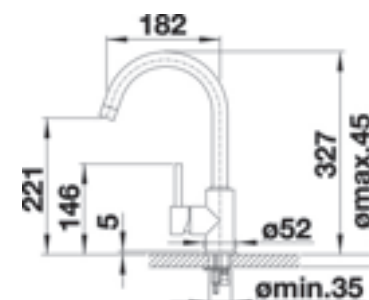



Spülen von Franke - zeitlos schön in Edelstahl und Fragranit.

Edelstahl, der Material-Klassiker, zeichnet sich durch eine hygienische, porenfreie Oberfläche für leichte Reinigung aus. Edelstahl ist absolut korrosionsbeständig und bildet auf der Oberfläche eine passive Schutzschicht, die sich mit Sauerstoff immer wieder erneuert.

Besondere Vorteile sind:

- Widerstandsfähigkeit gegen alle im Haushalt vorkommenden Säuren und Laugen,
- Unempfindlichkeit gegen Hitze, Schlag, Abrieb und andere mechanische Einflüsse.
- eine hygienische, pflegeleichte und nach Jahren noch schöne Oberfläche.

Fragranit -das Material der Granitspülen von Franke- ist ein moderner Verbundstoff mit leichtem Glanz. Er besteht aus ca. 80% Quarzsand und 20% sehr hartem Acrylharz. So sind die Spülen pflegeleicht und bleiben jahrelang schön wie neu.



ab 90

Franke Eckspüle Antea mit Excenter

Mit Ab-/Überlaufgarnitur und Excenter sowie Resteschale.

Ab 90er Eckschrank.

Ausschnitt nach Schablone.

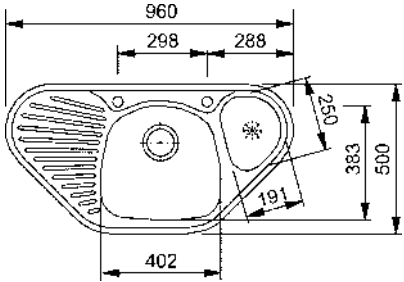

Ausführung	Bestellnr.
Antea Eck Excenter	66888

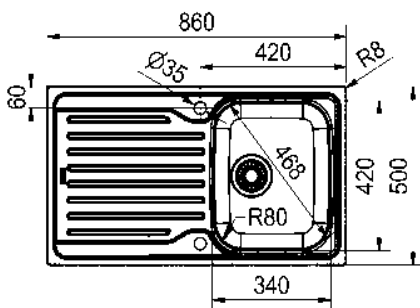

Franke Antea 45 Excenter

860 x 500mm, reversibel, mit Ab-/Überlaufgarnitur und Excenter.

Ab 45er Schrank.

Ausschnitt 840 x 480mm.

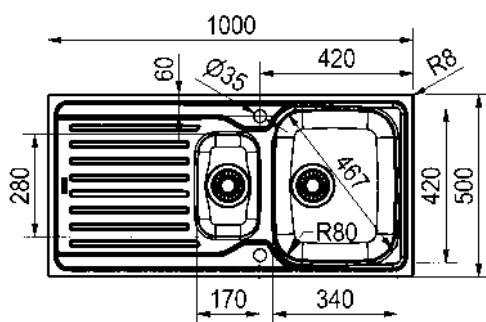
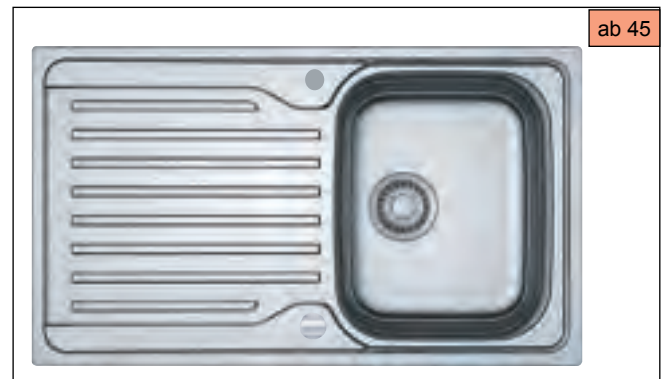

Franke Antea 60 Excenter oder Korbventil

Attraktive Spüle zum interessanten Preis. Entweder handbetätigtes Siebkorbventil oder fernbediente Excenter-Steuerung.

Ausschnitt 980 x 480mm. Inklusive Ab-/Überlaufgarnitur. Reversibel.

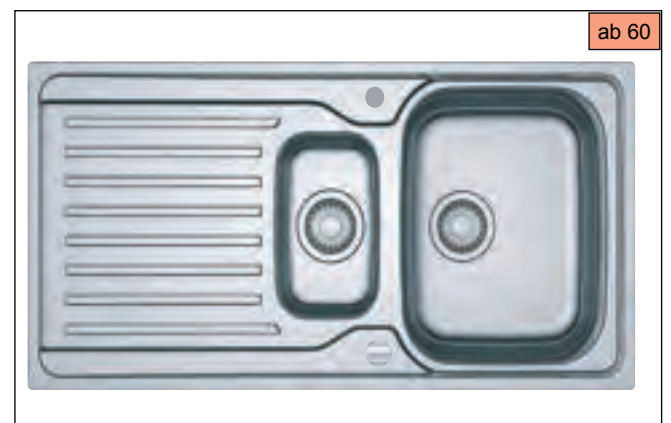

Ausführung	Bestellnr.
Franke Antea 45er Excenter	66883
Franke Antea 60er, Siebkorb	66886
Franke Antea 60er, Excenter	66887

ab 45

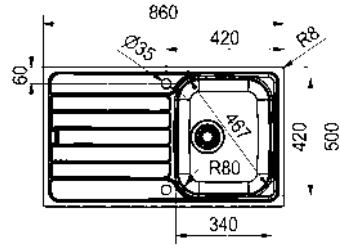

Franke Spark 45 Excenter
Auch Flacheinbau,

860 x 500mm, reversibel, mit Ab-/Überlaufgarnitur.

Arbeitsplattenausschnitt Einbau: 840 x 480mm.
Arbeitsplattenausschnitt: 846 x 486mm Flacheinbau.
Arbeitsplattenausschnitt flächenbündig über APL-Lieferant.

Ausführung	Bestellnr.
Franke Spark 45er	66876
Franke Spark 45er Flacheinbau	66881



ab 50

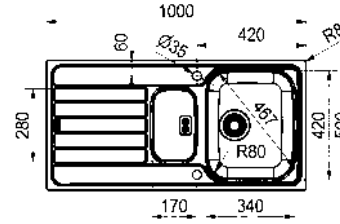
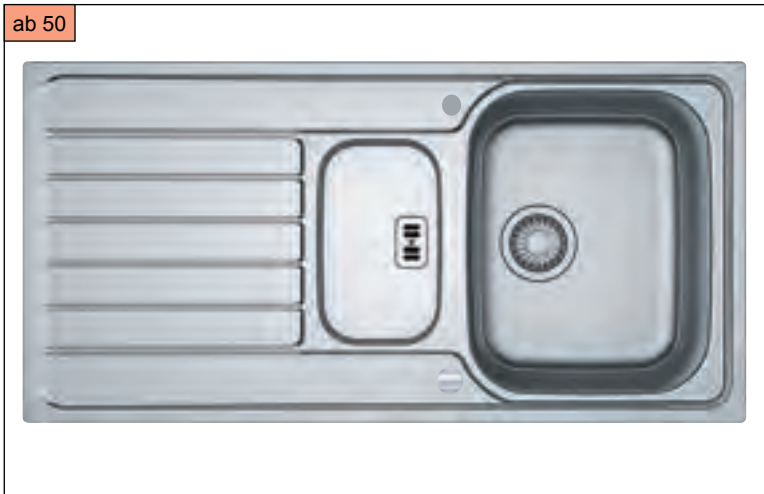

Franke Spark 50 Excenter

Mit grossem **Ausguss-Becken**, flach.

Modernes Design.
Reversibel und ab 50er Schrank einsetzbar.

Ausschnitt: 980 x 480mm.

Ausführung	Bestellnr.
Franke Spark 50er	66877



ab 60

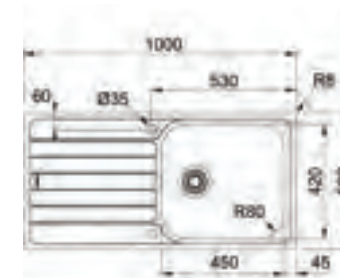

Franke Spark 60 Excenter
Besonders grosses Becken !

Modernes Design.
Reversibel und ab 60er Schrank einsetzbar.

Ausschnitt: 980 x 480mm.

Ausführung	Bestellnr.
Franke Spark 60er Grossbecken	66878



ab 60

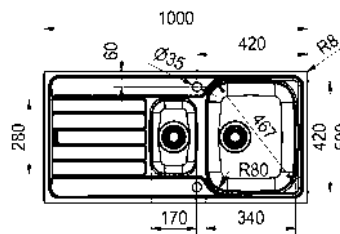

Franke Spark 60 Duo Excenter
Inklusive Edelstahl-Restesohle

und mit Excenter. Reversibel.
Als Einbauversion und zum Flacheinbau/flächenbündig.

Ausschnitte:
Einbauspüle: 980 x 480mm.
Flacheinbau: 986 x 486mm.
Flächenbündig durch Arbeitsplattenverarbeiter.

Ausführung	Bestellnr.
Franke Spark Duo 60er	66879
Franke Spark Duo 60er Flacheinbau	66882



Franke Euroset 860

860 x 435mm, reversibel, mit Ab-/Überlaufgarnitur und Stopfen.

Ab 45er Schrank.

Ausschnitt:
840 x 415mm.

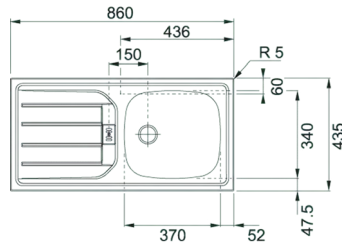

ab 45



Ausführung	Bestellnr.
Franke Euroset 45er Edelstahl	66279

Rechteckbecken mit Stopfen

Standardbecken für vielerlei Anwendungen.

Ausschnitt 435 x 415mm.
Mit Ab-/Überlaufgarnitur.

Je nach Einbau ab 45er oder 50er.

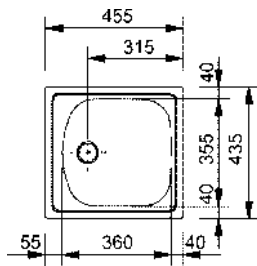

ab 45



Ausführung	Bestellnr.
Rechteckbecken 45er/50er	66247

Kompaktspüle Franke Eurostar 780

Mit kompakter Abtropffläche, Ab-/Überlaufgarnitur und Stopfen. 510mm APL-Tiefe.

Ohne Hahnloch. Reversibel.
Ausschnitt 560 x 490mm.

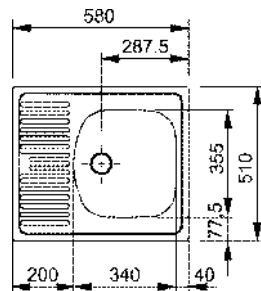

ab 45



Ausführung	Bestellnr.
Spüle 45er Edelstahl	66200

Franke Eurostar Nova Excenter

Reversibel, mit Ab-/Überlaufgarnitur.

Ab 45er Schrank.
Ausschnitt 760 x 415mm.

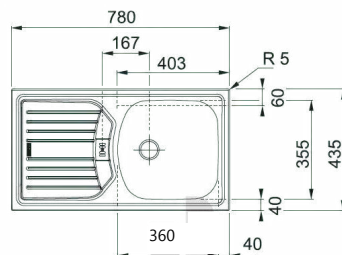

ab 45



Ausführung	Bestellnr.
Franke Eurostar Nova 45er	66277
Geschirrkorb weiss	66201

ab 45

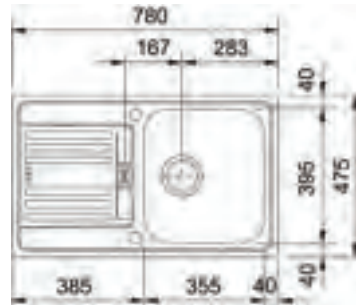

Kompaktspüle Franke Euroform EFN 614 Excenter

Ausführung: reversibel, mit Excenterventil 3 1/2" und 2 Lochbohrungen.

Abmessungen: 780 x 475mm.

Arbeitsplattenausschnitt: 760 x 455mm.

Ausführung	Bestellnr.
Spüle 45er Edelstahl	66204



Fragranit:

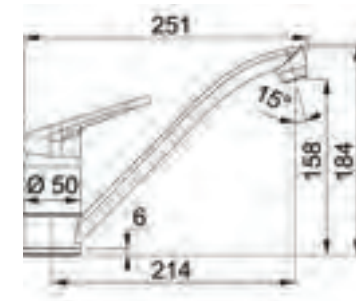
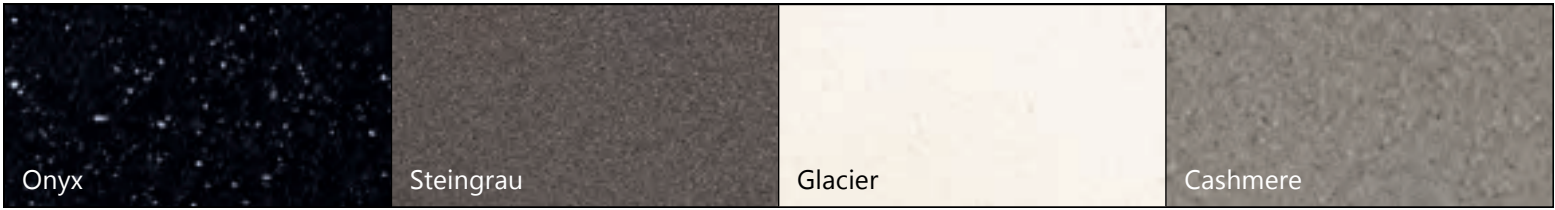

Granit-Armatur Franke Novara Plus

Markenarmatur mit Schwenkauslauf in den Fragranit-Farben.

Schwenkbereich 360°.

Ausführung	Bestellnr.
Novara Fragranit Onyx	10270
Novara Fragranit Steingrau	10268
Novara Fragranit Glacier	10265
Novara Fragranit Cashmere	10272

ab 60

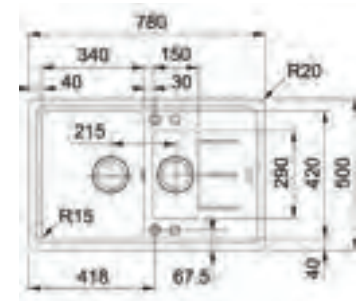

Fragranit Basis BFG 651-78

Excenterspüle, reversibel in kompakter Bauform.

Modernes Design und inklusive Resteschale aus Edelstahl.

Ausschnitt: 760 x 480mm.

Ausführung	Bestellnr.
Basis 60er Fragranit Onyx	67255
Basis 60er Fragranit Steingrau	67253
Basis 60er Fragranit Glacier	67250
Basis 60er Cashmere	67257



Fragranit Strata 45 Excenter Kompakt

Excenterspüle, reversibel in kompakter Bauform.

Design im Zeitgeist und kompakt funktional.

Ausschnitt: 760 x 415mm.

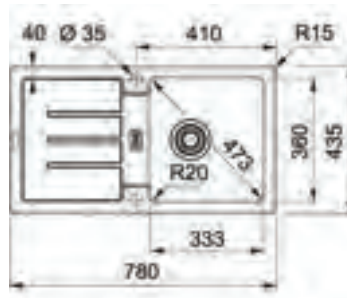

ab 45



Ausführung	Bestellnr.
Strata 45er Fragranit Onyx	66805
Strata 45er Fragranit Steingrau	66803
Strata 45er Fragranit Glacier	66800
Strata 45er Fragranit Cashmere	66807

Fragranit Strata 45 Excenter

Excenterspüle, reversibel in kompakter Bauform.

Funktionales Design mit verlängerter Abtropffläche.

Ausschnitt: 840 x 415mm.

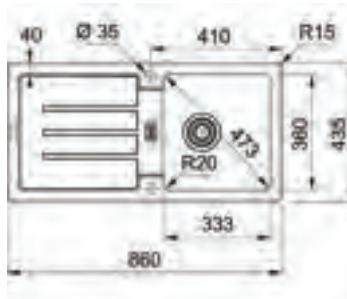

ab 45



Ausführung	Bestellnr.
Strata 45er Fragranit Onyx	66812
Strata 45er Fragranit Steingrau	66813
Strata 45er Fragranit Glacier	66810
Strata 45er Fragranit Cashmere	66817

Fragranit Strata 60 Excenter

Excenterspüle, reversibel in kompakter Bauform.

zeitgemäßes Design und **inklusive Resteschale aus Edelstahl.**

Ausschnitt: 840 x 415mm.

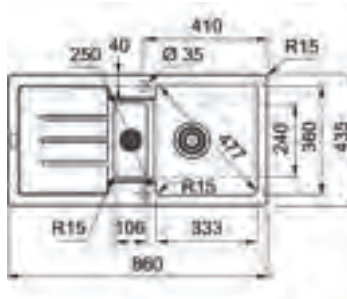

ab 60



Ausführung	Bestellnr.
Strata 60er Fragranit Onyx	66825
Strata 60er Fragranit Steingrau	66823
Strata 60er Fragranit Glacier	66820
Strata 60er Fragranit Cashmere	66827

Fragranit Basis BFG 611-62

Excenterspüle, reversibel in kompakter Bauform.

Modernes Design und **inklusive Resteschale aus Edelstahl.**

Ausschnitt: 600 x 480mm.

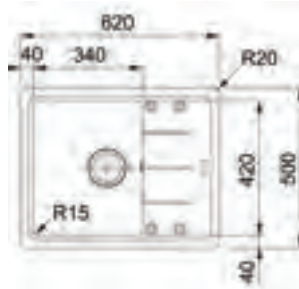

ab 45



Ausführung	Bestellnr.
Basis 45er Fragranit Onyx	67245
Basis 45er Fragranit Steingrau	67243
Basis 45er Fragranit Glacier	67240
Basis 45er Fragranit Cashmere	67247

457



Spüle aus der rechts beschriebenen Serie Atrax mit mehreren Arbeits-Ebenen.

Alveus Granit-Spülen: Grantial

In fünf attraktiven Farben kommen diese hochwertigen Spülen bestens zur Geltung.

Top-Verarbeitung und hohe mineralische Anteile garantieren viel Freude an diesen Produkten. Dazu gehören auch die Accessoires wie Abläufe oder Überlauf-Systeme, die Excenter und das Zubehör.

Die sorgfältig produzierten Spülen verfügen über glatte Oberflächen, was zur einfacheren Reinigung beiträgt. Hohe Stossfestigkeit, Kratzresistenz und Hitzestabilität zeichnen die Produkte aus.

Lieferbar als klassische, aufliegende Einbauspülen oder auch zum Unterbau.

Die Vorteile von Granital auf eine Blick:

- über 70% mineralische Bestandteile,
- 180°C als Dauer-Temperaturbeständigkeit,
- hohe mechanische Widerstandsfähigkeit.

Das für alle Spülen der Serie passende Zubehör ist nebenstehend aufgelistet. Armaturen Granit ab Seite 465

				
Container GN- 1/2 265 x 325mm	Container GN- 1/3 176 x 325mm	Schneidbrett Holz 355 x 240mm	Rollmatte Mini Allround	Unterbau-Set Nummer bei der Spüle.

				
Arctic	Carbon	Beton	Terra	Beige

Ausführung	Bestellnr.
Container GN- 1/2, 20mm tief	6-1008733
Container GN- 1/2, 100mm tief	6-1008730
Container GN- 1/3, 20mm tief	6-1008747
Container GN- 1/3, 100mm tief	6-1008744
Schneidbrett Holz, 355 x 240mm	6-1016018
Rollmatte, passt ins Becken	6-1136662

Alveus Atox 20 Granital

Top-Linien in punkto Design und Wertigkeit. Ab 45er Schrank. Alle Spülen mit Design-Excenter und unterbaufähig (UB-Set mitbestellen). Als Zubehör lieferbar: Schneidbrett und Rollmatte. Ausschnitt 450 x 480mm*.



ab 45 oder 60 (UB)



Spüle mit Funktionsebene im Becken. Für Einsatz von Schalen, Rollmatte oder Schneidbrett.

Ausführung	Bestellnr.
Arctic	6-1131986
Carbon	6-1131990
Beton	6-1131989
Terra	6-1131987
Beige	6-1131988
Unterbau-Set	6-1135533

Alveus Atox 30 Granital

Ab 60er Schrank mit Excenter. Wertiges Design und 195mm tiefes Becken. Alle Zubehörteile der Nebenseite einsetzbar. Ausschnitt 570 x 480mm*.

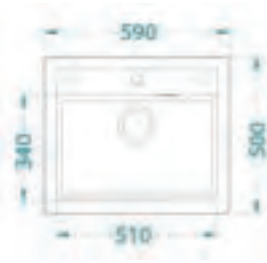

ab 60 oder 80 (UB)



Spüle mit Funktionsebene im Becken. Für Einsatz von Schalen, Rollmatte oder Schneidbrett.

Ausführung	Bestellnr.
Arctic	6-1131991
Carbon	6-1131996
Beton	6-1131995
Terra	6-1131993
Beige	6-1131994
Unterbau-Set	6-1135533

Alveus Atox 40 Granital

Falls Unterbau ist ein 90er Schrank erforderlich, ansonsten ein 80er. Modell mit grossem, tiefem Becken (195mm). Ausschnitt 770 x 480mm*.

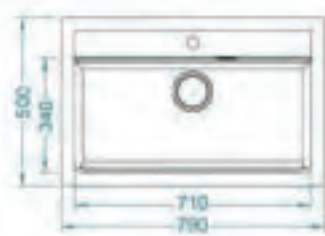

ab 80 oder 90 (UB)



Spüle mit Funktionsebene im Becken. Für Einsatz von Schalen, Rollmatte oder Schneidbrett.

Ausführung	Bestellnr.
Arctic	6-1140443
Carbon	6-1140447
Beton	6-1140446
Terra	6-1140444
Beige	6-1140445
Unterbau-Set	6-1135533

Alveus Atox 50 Granital

Doppelbeckenspüle ab 80er Schrank bzw. bei Unterbau ab 90er. Unterschiedliche Beckengrösse und immer Tiefe Becken 195mm. Ausschnitt 770 x 480mm.

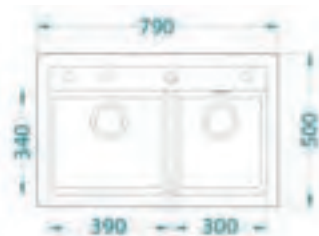

ab 80 oder 90 (UB)



Spüle mit Funktionsebene im Becken. Für Einsatz von Schalen, Rollmatte oder Schneidbrett.

Ausführung	Bestellnr.
Arctic	6-1131997
Carbon	6-1132002
Beton	6-1132001
Terra	6-1131999
Beige	6-1132000
Unterbau-Set	6-1135533

*= Ausschnitt-Maße Unterbau weichen ab - ggf. bitte anfragen.

Alle Spülen dieser Seite inklusive 40mm-Sifon.



Alveus Granit-Spülen: Serie Cadit

Eine Spülen-Familie in zeitlos-modernem Design mit interessanten technischen Applikationen und geräumigen Becken in 198mm Tiefe.

Die Modelle sind reversibel und mit Excenter ausgestattet.

Weiche Übergänge zwischen Becken und Abtropffläche sind nicht nur schön anzusehen, sondern sorgen auch für leichtere Pflege.

Attraktives Zubehör – Rollmatte und Schneidbrett – runden das Sortiment ab.

Fünf attraktive Farben.
Passende Armaturen ab Seite 465.

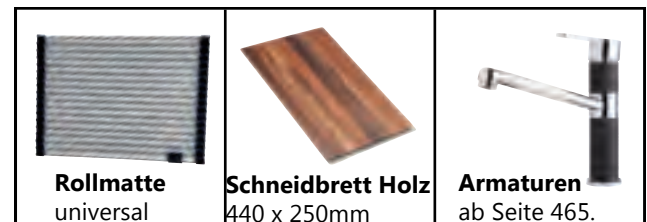
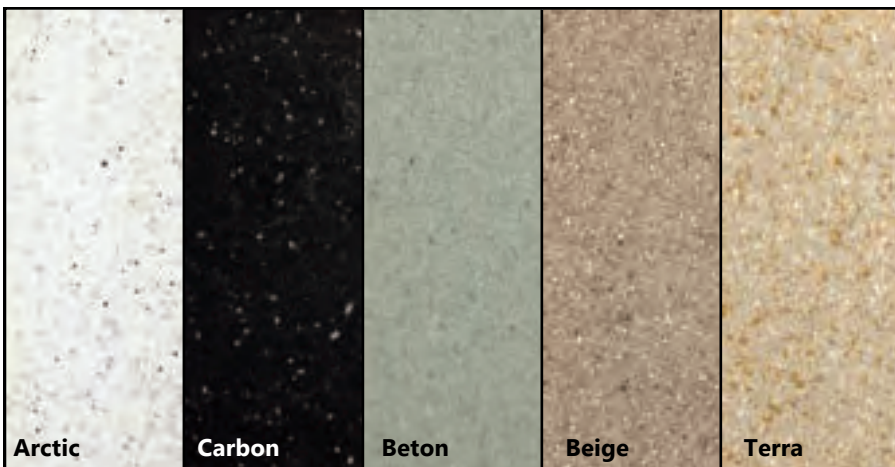

Rollmatte
universal

Schneidbrett Holz
440 x 250mm

Armaturen
ab Seite 465.

Ausführung	Bestellnr.
Schneidbrett Holz, 440 x 250mm Walnuss	6-1133157
Rollmatte Edelstahl/silbergrau	6-1131412

Alveus Cadit 20 Granital

Spüle mit gesoftetem Übergang der Abtropffläche zum Becken. Reversibel, mit Excenter. Als Zubehör lieferbar: Schneidbrett und Rollmatte. Ab 45er Schrank.

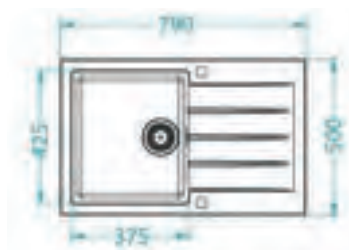

ab 45

Ausführung	Bestellnr.
Arctic	6-1132022
Carbon	6-1132026
Beton	6-1132025
Terra	6-1132023
Beige	6-1132024
Zubehör: Nebenseite	

Alveus Cadit 40 Granital

Ab 60er Schrank, mit Excenter. Wertiges Design und 198mm tiefes, grosses Becken. Reversibel. Alle Zubehörteile der Nebenseite einsetzbar. Ausschnitt 770 x 480mm.

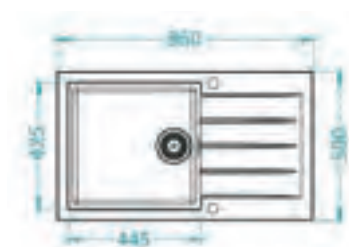

ab 60

Ausführung	Bestellnr.
Arctic	6-1132027
Carbon	6-1132031
Beton	6-1132030
Terra	6-1132028
Beige	6-1132029
Zubehör: Nebenseite	

Alveus Cadit 50 Granital

Excenter-Spüle ab 60er Schrank, reversibel.

Modell mit grossem, tiefem Becken (198mm). Ausschnitt 980 x 480mm.

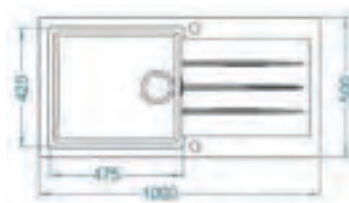

ab 60

Ausführung	Bestellnr.
Arctic	6-1140594
Carbon	6-1140598
Beton	6-1140595
Terra	6-1140596
Beige	6-1140597
Zubehör: Nebenseite	

Alveus Cadit 70 Granital

Anderthalb-Becken-Spüle mit Excenter ab 60er Schrank, reversibel. Unterschiedliche Beckengrösse und Tiefen von 200mm (grosstes Becken) bzw. 140mm (Restebekken).

Ausschnitt: 770 x 480mm.

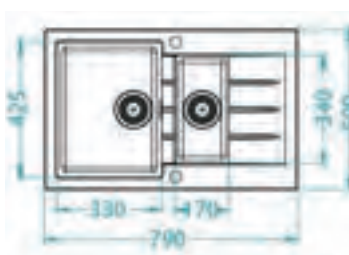

ab 60

Ausführung	Bestellnr.
Arctic	6-1131357
Carbon	6-1131361
Beton	6-1131360
Terra	6-1131358
Beige	6-1131359
Zubehör: Nebenseite	

Granit für Einbau

ab 45

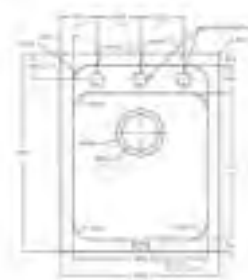

Granitspüle Waltz 45

Erfolgreiches Spülenmodell in gängigen Farben.

Drei Möglichkeiten für Hahnlöcher.

Siebkorbventil.
Ausschnitt 380 x 480mm.

Ausführung	Bestellnr.	Nera	Beton
Spüle für 45er Granit Nera	66075		
Spüle für 45er Granit Beton	66043		
Spüle für 45er Granit Crema	66040		
Spüle für 45er Granit Weiss	66094		

ab 60

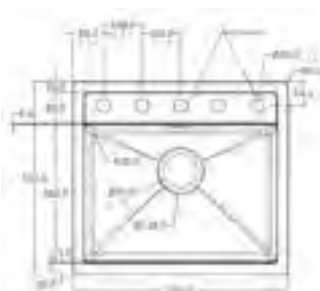

Granitspüle Waltz 60

Gängiges Modell in verkaufstarken Farben.

Mit Siebkorbventil.
Bis zu 5 Möglichkeiten für Hahnlöcher.

Ausschnitt 540 x 490mm.

Ausführung	Bestellnr.	Nera	Beton
Spüle für 60er Granit Nera	66079		
Spüle für 60er Granit Beton	66042		
Spüle für 60er Granit Weiss	66095		
Spüle für 60er Granit Crema	66039		

ab 50

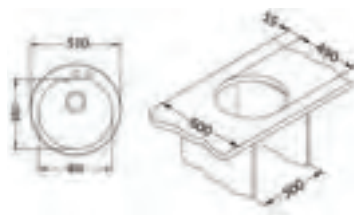

Alveus Niagara 10 Granital

Rundbeckenspüle mit Excenter.

Interessante Form und Becken-tiefe 175mm.

Ausschnitt nach Schablone, ca. 490mm.

Inklusive 40mm-Sifon.

Ausführung	Bestellnr.	Carbon	Weiss
Spüle für 45er Granit Carbon	6-1076856		
Spüle für 45er Granit Weiss	6-1100884		
Spüle für 45er Granit Beige	6-1076855		

ab 60 / 90 Eck

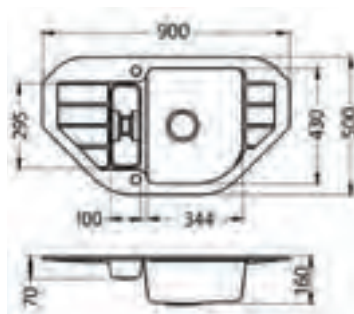

Alveus Niagara 60 Granital

Eckspüle mit Excenter und Restebekken für 90er Diagonal-Eckschrank bzw. 60er Schrank.

Hauptbecken 160mm tief, Restebekken Tiefe 70mm.

Ausschnitt nach Schablone.
Inklusive 40mm-Sifon.

Ausführung	Bestellnr.	Carbon	Weiss
Spüle für 45er Granit Carbon	6-1090940		
Spüle für 45er Granit Weiss	6-1100889		
Spüle für 45er Granit Beige	6-1090939		

Alveus Rock 30 Granital

Kompaktspüle mit Abtropffläche und Excenter, reversibel.

160mm Beckentiefe.

Ausschnittmaß 569 x 449mm.

Ab 45er Schrank.

Inklusive 40mm-Sifon.

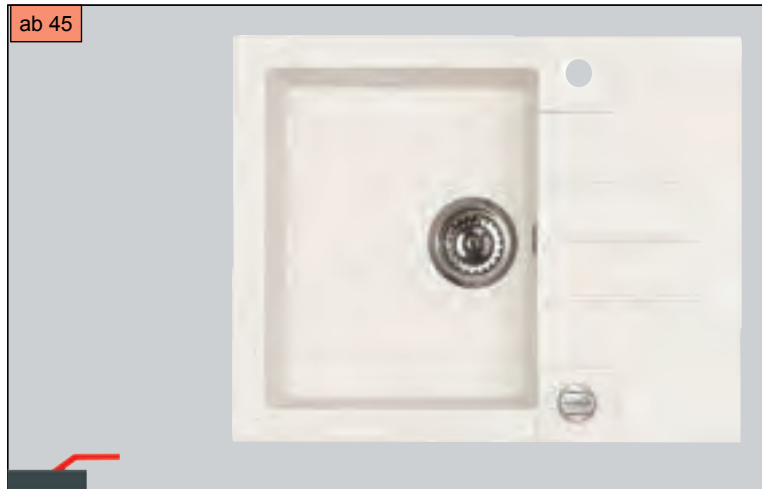
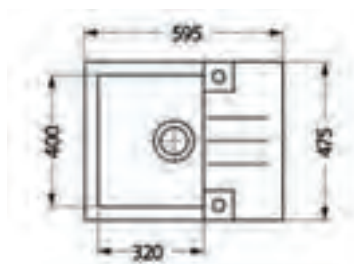

		Ausführung	Bestellnr.
Carbon	Beton	Spüle für 45er Granit Carbon	6-1090951
Beige	Weiss	Spüle für 45er Granit Beton	6-1122741
		Spüle für 45er Granit Weiss	6-1090947
		Spüle für 45er Granit Beige	6-1090950

Alveus Rock 130 Granital

780er Designspüle mit Abtropffläche und Excenter, reversibel.

180mm Beckentiefe.

Ausschnittmaß 760 x 460mm.

Ab 60er Schrank.

Inklusive 40mm-Sifon.

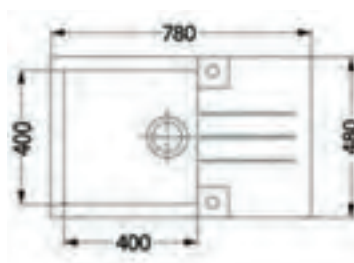

		Ausführung	Bestellnr.
Carbon	Beton	Spüle für 45er Granit Carbon	68123
Beige	Weiss	Spüle für 45er Granit Beton	68124
		Spüle für 45er Granit Weiss	68126
		Spüle für 45er Granit Beige	68125

Vivaldi 45er D100s Kompakt

Diese 780mm breite Spüle mit Excenter bietet neben modernem Design auch viel Nutzen in der Anwendung durch 200mm tiefes Becken.

Reversibel.

Ausschnitt 765 x 485mm.

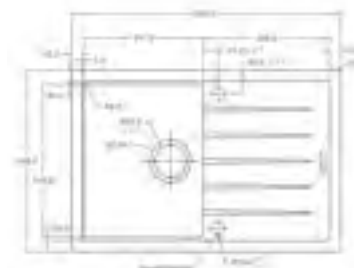

		Ausführung	Bestellnr.
Nera	Beton	Spüle für 45er Granit Nera	66049
Crema	Weiss	Spüle für 45er Granit Beton	66048
		Spüle für 45er Granit Weiss	66096
		Spüle für 45er Granit Beige	66047

Enigma 45er D100

860mm breite Spüle mit Excenter in puristischer Formgebung.

200mm tiefes Becken.

Reversibel.

Ausschnitt 840 x 480mm.

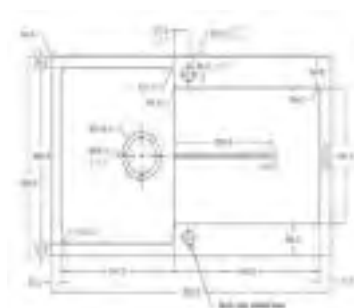

		Ausführung	Bestellnr.
Nera	Beton	Spüle für 45er Granit Nera	66071
Crema	Weiss	Spüle für 45er Granit Beton	66044
		Spüle für 45er Granit Weiss	66097
		Spüle für 45er Granit Beige	66041

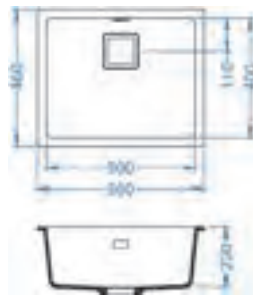

Granit für Einbau / Unterbau

Alveus Quadrix 50 Granital

Für **Einbau** oder **Unterbau** geeignet.

Quadratischer Designablauf.
Ab 60er Schrank Einbau und ab 80er Schrank Unterbau.

Ausschnitt 542 x 442mm Einbau.
Ausschnitt 502 x 402mm Unterb.
Inklusive 40mm-Sifon.

Ausführung	Bestellnr.		
Spüle Granit Arcticweiss	6-1128394	SchwGr	Arctic
Spüle Granit Stahlgrau	6-1108037		
Spüle Granit Schwarzgrau	6-1108038	Stahl	Arctic
Unterbau-Set	6-1135533		

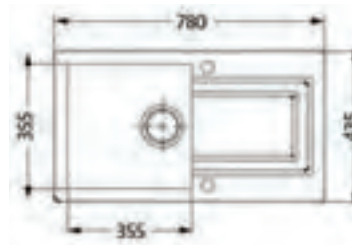
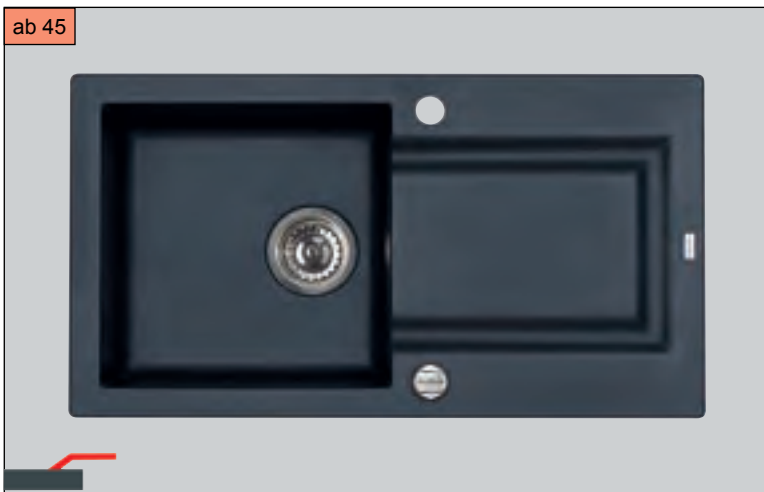

Alveus Falcon 30 Granital

Modernes Spülenmodell in gängigen Farben.

Mit Excenter und reversibel.

Ab 45er Schrank.

Ausschnitt 760 x 415mm.
Inklusive 40mm-Sifon.

Ausführung	Bestellnr.		
Spüle für 45er Granit Carbon	6-1090979	Carbon	Weiss
Spüle für 45er Granit Beige	6-1090978		
Spüle für 45er Granit Weiss	6-1100881	Beige	Weiss

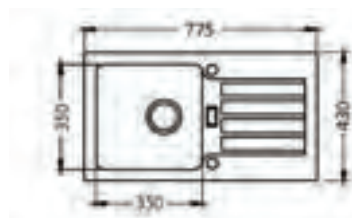

Alveus Niagara 30 Granital

775er Spüle in gängigen Farben.

Mit Excenter und reversibel.

Vergrößertes Becken 350 x 350,
Tiefe 160mm.

Ab 50er Schrank.

Ausschnitt 755 x 410mm.
Inklusive 40mm-Sifon.

Ausführung	Bestellnr.		
Spüle für 50er Granit Carbon	6-1076858	Carbon	Weiss
Spüle für 50er Granit Weiss	6-1076857		
Spüle für 50er Granit Beige	6-1100886	Beige	Weiss

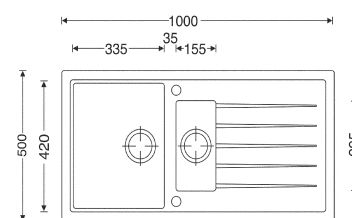

Vivaldi 60er D150

Reversible Spüle mit Excenter und Restebecken.

Besonders tiefes Becken, 205mm

Ab 60er Schrank.

Ausschnitt 980 x 480mm.

Ausführung	Bestellnr.		
Spüle für 60er Granit Nera	66062	Nera	Beton
Spüle für 60er Granit Beton	66045		
Spüle für 60er Granit Weiss	66099	Crema	Weiss
Spüle für 60er Granit Crema	66064		

ALVEUS

Ausführung	Bestellnr.
Laguna Gold	17100
Laguna Kupfer	17101
Laguna Bronze	17102
Laguna Anthrazit	17103
Griff in Wunschfarbe	G99

Alveus Laguna Monarch

In den Sonderfarben der Monarch- oder Quadrix- Spülenserien ab Seiten 410/412.

Hochwertige Designarmaturen mit Keramik-Kartusche. Für diese Armatur sind separate Griffe in den hier aufgeführten Farben erhältlich. **Wunschfarbe Griff** angeben.

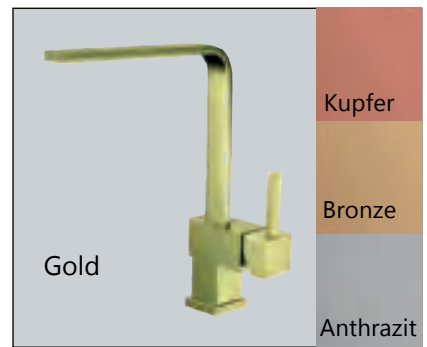

ALVEUS

Ausführung	Bestellnr.
Schw./Gold	1-1136509
Schw./Kupfer	1-1136510
Schw./Bronze	1-1136511
Schw./Anthrazit	1-1136512

Alveus Zina Monarch

Körper in schwarz und Griff mit Auslauf in den Sonderfarben der Monarch- oder Quadrix-Spülenserien ab Seiten 410 bzw. 412.

Mit Keramik-Kartusche.

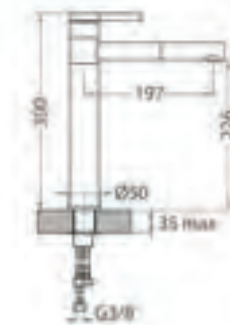

ALVEUS

Ausführung	Bestellnr.
Siros Carbon	1-1129048
Siros Arctic	1-1129046
Siros Beton	1-1129044
Siros Terra	nicht lieferbar
Siros Beige	1-1129045

Alveus Granital Siros-P

Armatur in Bicolor mit Chrom und Granit in den Spülenfarben. Mit Auszug im Auslauf.

Keramik-Kartuschen sorgen für langlebige Qualität.

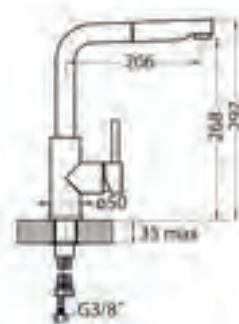

ALVEUS

Ausführung	Bestellnr.
Arc Carbon	1-1126725
Arc Arctic	1-1126721
Arc Beton	1-1126724
Arc Terra	nicht lieferbar
Arc Beige	1-1126723

Alveus Granital Arc 110

Armatur mit Oberfläche Granit in den Spülenfarben. Applikationen in Chrom.

Keramik-Kartuschen sorgen für langlebige Qualität.



ALVEUS

Ausführung	Bestellnr.
Zenit Carbon	1-1119875
Zenit Arctic	1-1119873
Zenit Beton	1-1123573
Zenit Terra	1-1123572
Zenit Beige	1-1119874

Alveus Granital Zenit

Hohe Armatur in Bicolor mit Chrom und Granit in den Spülenfarben.

Keramik-Kartuschen sorgen für langlebige Qualität.

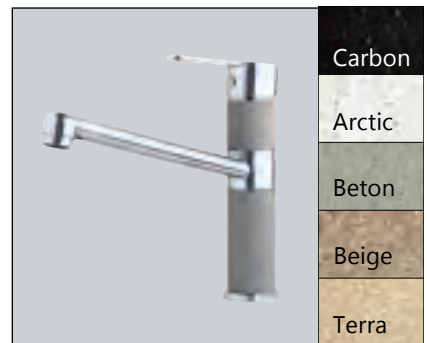
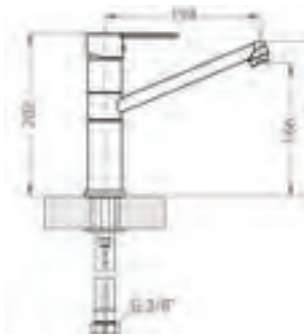

CARESSI®

Ausführung	Bestellnr.
Winkelmodell	12040
Modell gerade	12078

Armaturen-Klassiker in Farbe Tiefschwarz, passend zu den Caressi-Spülen in tiefschwarzem Granit von Seite 466.

Im nebenstehenden Bild rechts **Winkelmodell CA108BK Eco**
Im nebenstehenden Bild links: **Modell gerade CA116BK Eco**

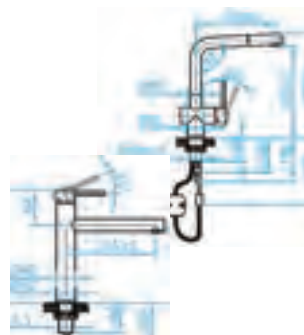



ab 50

Tiefschwarze Granit-Spüle

Moderner 10mm-Radius und schwarzer Siebkorb sowie Überlauf-Abdeckung schwarz.

Integral-Ablauf.
Als Unterbau-, Einbau- und Flacheinbau-Spüle (nur 6mm starke Oberseite). Flächenbündig möglich. 185mm Tiefe. Ausschnitt nach Schablone.

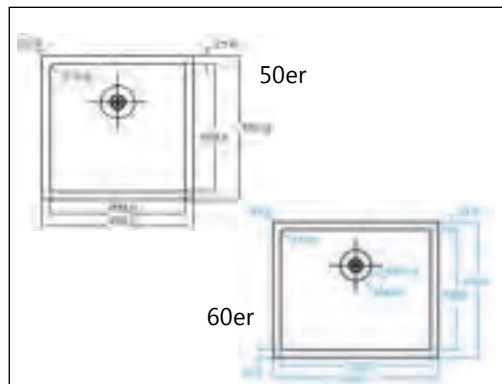

50er

60er

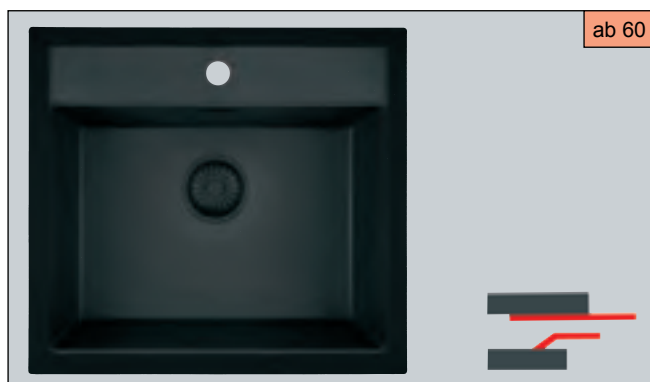

ab 60

Tiefschwarze Granit-Spüle mit Hahnbank

Moderner 10mm-Radius und schwarzer Siebkorb sowie Überlauf-Abdeckung schwarz.

Integral-Ablauf.
Aufbau oder Unterbau. Mit 5 Positionen für Hahnlöcher. Beckentiefe 200mm. Ausschnitt nach Schablone.

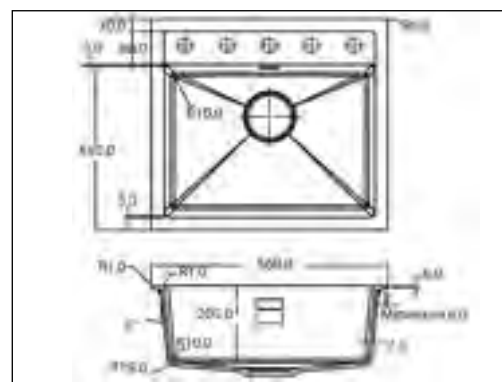

Ausführung	Bestellnr.
Einbau oder flächenbündig ab 50er	60562
Einbau oder flächenbündig ab 60er	60524
Einbau / Unterbau ab 50er	60522
Einbau / Unterbau ab 60er	60547
Einbau / Unterbau ab 60er mit Hahnbank	60523
Armatur Winkel	12040
Armatur Classic	12078
Zubehör Seite 435	

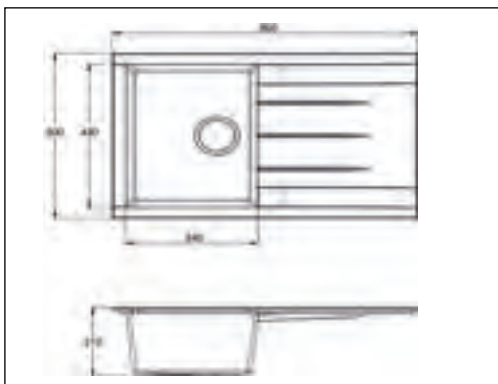

Mineralite-Spüle 45

Puristisches Spülendesign in moderner Oberflächengestaltung. Beckentiefe 210mm (Aussenmaß). Korbventil. Ab 50er Schrank. Ausschnitt 780 x 480mm.



ab 50



Mineralite-Becken 60

Spüle mit Hahnbank in moderner Oberflächengestaltung. Beckentiefe 210mm (Aussenmaß). Korbventil. Nicht am Zeilenende planen. Ab 60er Schrank. Ausschnitt 640 x 480mm.



ab 60

Ausführung	Bestellnr.
Für 50er Schrank mit Abtropffläche, reversibel.	
Farbe granitschwarz	60525
Farbe betongrau	60526
Einzelbecken für 60er Schrank	
Farbe granitschwarz	60563
Farbe betongrau	60564
für alle: Excentergarnitur optional	60529

Mineralite ist ein Verbundmaterial, das zu 60% aus Mineralstoffen und Glasfaser besteht und zu 40% aus Acryl. So erreicht man eine hohe Stossfestigkeit und hohe Resistenz gegen aggressive Chemikalien bei gleichzeitiger Temperatur-Resistenz bis 180°C und hoher UV-Beständigkeit. Die Oberfläche ist reinigungsfreundlich. Diese in Europa produzierten Spülen sind besonders leicht und somit montagefreundlich. Mit grossem 90mm-Siebkorbventil ausgestattet. Inklusive Ab-/Überlaufgarnitur.



V&B Spülsteine

Für 60er oder 90er Breite. Mit Ab-/Überlaufgarnitur und Korbventil.
Inklusive Resteschale klar beim 90er. Excenter und Vorbohrungen möglich.
Beide in Alpinweiss, glänzende Glasur.

Villeroy & Boch Kermik-Spülbecken

Keramik – ein ganz besonderes Material für Spülen. Küchenspülen sind aussergewöhnlich hohen Belastungen ausgesetzt, denn der Kontakt mit säurehaltigen Lebensmitteln, scharfen Küchenwerkzeugen und heissen Töpfen gehört zu ihrem Alltag. Umso entscheidender ist die Qualität des Materials. V&B mit über 270 Jahren Erfahrung und 100% natürlichen Rohstoffen liefert Spülen, deren Material folgende Eigenschaften aufweist:

Kratz- und schnittbeständig, säurebeständig, hitzebeständig, resistent gegen Schläge, hygienisch und lebensmittelecht, beständig gegen Flecken, lichtecht und besonders leicht zu reinigen.

Dazu trägt auch die Keramik-Plus Ausstattung der hier gelisteten Modelle bei.

Der sogenannte "Lotos-Effekt" sorgt für abperlen des Wassers und komfortable Reinigung.

All das spricht für ein Spülbecken von Villeroy & Boch.

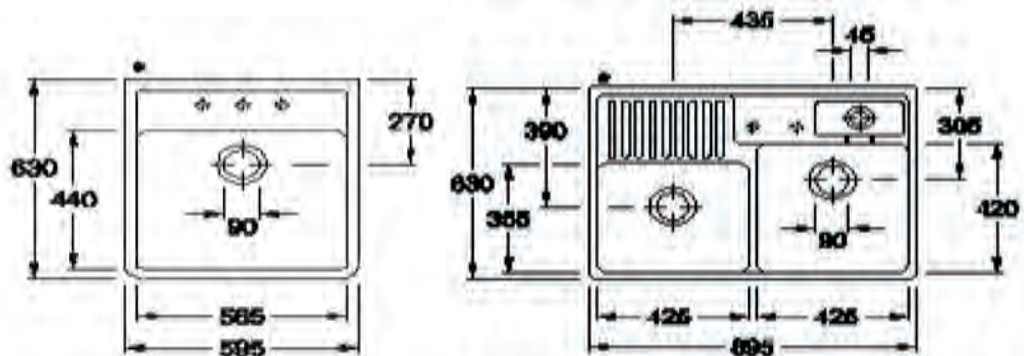

Ausführung	Bestellnr.
60er, 1 Becken	64909
90er, Doppelbecken	64910
Hahnloch-Bohrung p.St.	64981
Excenter-Garnitur	64996

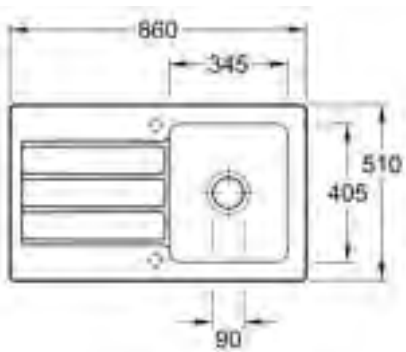

Spüle V&B Architectura 50

mit Excenter und vorgebohrt.

Reversibel, mit Ab-/Überlaufgarnitur und Excenter. Hahnlöcher bereits vorgestochen (für einfache Öffnung).

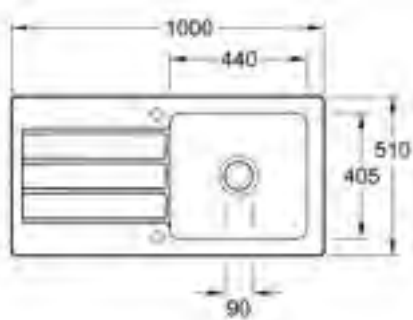
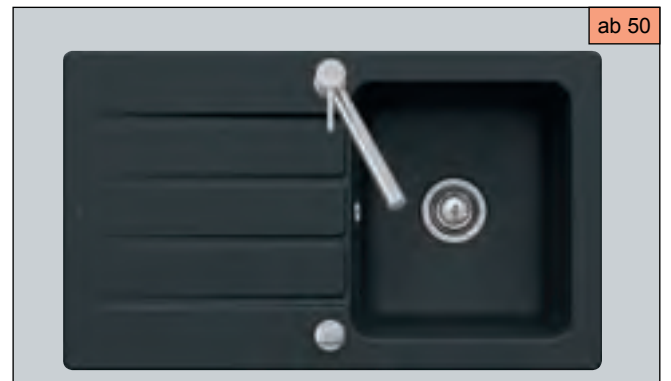

Spüle V&B Architectura 60

mit Excenter und vorgebohrt.

Reversibel, mit Ab-/Überlaufgarnitur und Excenter. Hahnlöcher bereits vorgestochen (für einfache Öffnung).



Ausführung	Bestellnr.
50 weiss Alpin	64828
50 Gaphit	64829
50 Crema Magnolia	64830
50 Chromit	64832
60 weiss Alpin	64836
60 Gaphit	64837
60 Crema Magnolia	64838
60 Chromit	64840

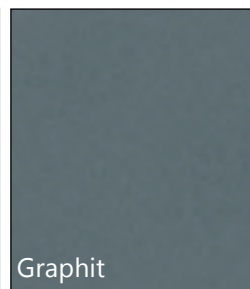
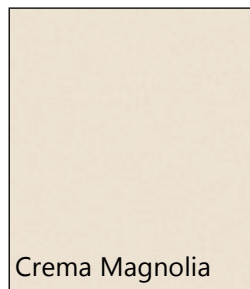

Gerne besorgen wir Ihnen weiter, hier nicht aufgeführte Spülenmodelle V&B.



TriTop als
Abtropffläche



TriTop als
Abdeckung



BiBoard als
Abdeckung



Spülen-Zubehör

Punkten Sie bei Ihren Kunden mit individuellen Küchenhelfern, die das Spülen leichter machen.

Ob Becken-Abdeckung oder Organizer für Spülutensilien bzw. Geschirr usw. -Sie finden bei uns interessante Accessoires.

Becken-Abdeckungen TriTop

Edelstahl-Abdeckungen in zwei Größen. Ihre Küche sieht damit immer aufgeräumt aus (auch wenn sich unter der Abdeckung im Becken schmutziges Geschirr verbirgt) und die Borde sind als Arbeitsflächen, Ablageflächen oder Geschirrtabulare usw. zu verwenden.

Hergestellt aus hochwertigem Edelstahl und passend zu folgenden Spülen:

TriTop 340: Quadrix, Pure(Up) S: 410, 412.
Abmessungen 419 x 340mm.

TriTop 400: Quadrix, Pure(Up) 20,30,40,50 (S.410, 412, 414) . Abmessungen 419 x 400mm.

Ausführung	Bestellnr.
TriTop 340	6-1084327
TriTop 400	6-1284325

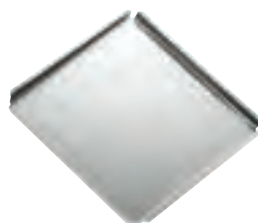

Becken-Abdeckung BiBoard

Die elegante Version in schwarzem Design mit Edelstahl-Kante. Einlage gehärtetes Glas. Passend zu Spülenserie Pure(Up) 20,30,40,50,70 (Seiten 410, 414) und Serie Quadrix 30,50,60 Seite 412 .

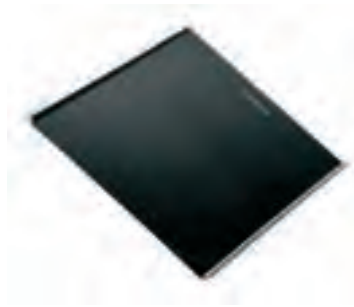

Ausführung	Bestellnr.
BiBoard	6-1087884
schwarz/Edelstahl	

Rollmatte Alveus

Universelle Lösung als Abtropf- fläche neben dem Spülbecken, als Ablagefläche auf dem Becken usw. Speziell für die Serien: Glassix, Karat, Pure/Up, Quadrix Rando/Up, Praktik 100, Line, Line Maxim, Zoom, Atrox, Cadit. Oder als Universal-Modell.

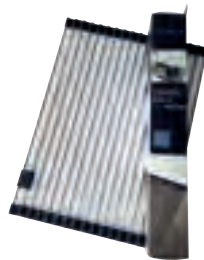

Ausführung	Bestellnr.
Rollmatte für Spülenmod.	6-1131412
325 x 260mm.	
Rollmatte Universal	6-1136662
450 x 325mm.	

Trocknungsmatte

Spezieller Stoff zur Ablage auf Abtropfflächen oder Arbeitsplatten. Lässt Geschirr sauber trocknen. Microfiber. 300 x 400mm, schwarz.



Ausführung	Bestellnr.
Trocknungsmatte	6-1131411

Organizer

Das Mini-Tablett aus weichem Silikon für Ihre Spül-Utensilien. Im Schrank verstaut ist es schnell griffbereit, wenn Sie spülen. Es ordnet nicht nur Ihr Spülzu- behör sondern ist als Küchen- Tablett universell einsetzbar. Schwarz, 245 x 125 x 17mm.



Ausführung	Bestellnr.
Organizer	6-1136746



Spültuch-Halter magnetisch

Wir haben etwas gegen unaufgeräumte Spülenbereiche und unhygienisch wirkende Küchensegmente:

Das Spülen-Organisationssystem mit **magnetischem, abnehmbarem**

**Spültuchhalter
Schwammhalter und
universeller Rollmatte.**

Die einfache, magnetische Befestigung der Halter erlaubt eine volle Nutzung des Spülbeckens und bietet gleichzeitig den richtigen Trocknungs- und Aufbewahrungsort für die Utensilien.

Die Halter werden einfach befestigt:

Der Teil mit dem Haltemagneten wird mittels bereits angebrachtem Doppelklebeband aussen am Becken (also an der nicht sichtbaren Becken-Rückseite) angeklebt.

Damit legen Sie die Position fest, wo der Halter in der Spüle dann sitzen soll.

Nun wird der schwenkbare Teil (bzw. beim Modell für Schwamm die Schwamm-Aufnahme) des Halters einfach innen an die Spülenwand gehalten und er setzt sich fest.

Selbstverständlich sind die Halter jederzeit abnehmbar !

So können Sie für den Spülvorgang das Becken mit Wasser füllen, ohne dass der Halter im Wege ist.

Die tolle Idee für eine hygienisch aufgeräumte Spülzone.



Halter für Granit und Edelstahl

Einsetzbar bei Granitspüle, Edelstahlspülen und den meisten Keramik-Spülen.
Gewichtsreduziertes Schwenkteil und verstärkter Magnet für grössere Distanzen.



Halter Länge 178mm und 180° schwenkbar, Tiefe 28mm, Höhe 58mm.

Magnetkopf:
D= 45mm / H= 16mm.

Ausführung	Bestellnr.
Halter für Granitspülen Kunststoff, schwarz.	70110

Halter für Stahlspülen

Die Halter werden ganz einfach befestigt.
Der Magnetkopf ist bereits mit Doppelklebeband versehen und wird von aussen/im Schrank ans Spülbecken geklebt. Im Becken wird dann lediglich der Halter zur Stelle mit dem Magneten geführt und setzt sich dort



Halter Länge 178mm und 180° schwenkbar, Tiefe 28mm, Höhe 58mm.

Magnetkopf:
D= 45mm / H= 16mm.

Ausführung	Bestellnr.
Halter für Stahlspülen Edelstahl gebürstet, massiv.	70104

Schwammhalter

Auch für den Küchenschwamm oder sonstige Utensilien gibt es mit gleichem Magnetsystem einen Halter aus **Edelstahl**.

Abmessungen Schwammhalter:
Breite 50mm, Tiefe 70mm, Höhe 75mm.



Ausführung	Bestellnr.
Halter für Schwamm usw. Edelstahl gebürstet, für Stahlspülen.	70106

Rollmatte Edelstahl

Die vielseitige Edelstahl-Matte mit hochwertigen Einfassungen rundet das universelle Spülen-Zubehörprogramm ab.

Abmessungen Rollmatte:
Breite 320mm, Tiefe 460mm, Höhe 8mm (Stäbe 4mm).
Gerollt: Durchmesser 55mm.

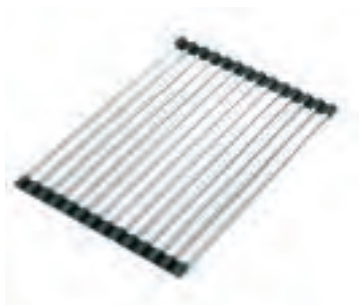

Ausführung	Bestellnr.
Rollmatte Edelstahl gebürstet, / Silikon schwarz.	70108



Alle unsere elektrischen Produkte entsprechen den Entsorgungsvorschriften gemäss EAR und sind diesbezüglich gekennzeichnet.

Installation



Fachgerechtes und hochwertiges Installationsmaterial machen eine Küche erst zum fertigen Produkt.

Damit der Kunde langfristig mit Ihrer Installation zufrieden ist, sind **Qualitätsprodukte** beim Installationsmaterial sehr wichtig.

In allen Bereichen der Installationstechnik für den Wasseranschluss finden Sie nachstehend ein breites Programm, das für Ihre individuellen Montagefälle die passende Lösung bietet.

Achten Sie bitte darauf, dass Installationen von qualifiziertem Personal mit Zulassungen für das jeweilige Gewerk ausgeführt werden und geeignete Produkte ihrem Verwendungszweck entsprechend einzusetzen sind.

Mit den **Montagesets** erleichtern Sie sich Planung und Montage. Ihr Monteur hat immer das passende und ausreichende Zubehör mit auf der Baustelle. Gerne stellen wir selbst bei kleinen Stückzahlen **„Ihr individuelles Montyset“** zusammen. Kommen Sie mit Wünschen bitte auf uns zu.

Elektro-Zubehör finden Sie in der entsprechenden Rubrik ab Seite 100.



Montageset Monty 10 HT universal 40 und 50mm
für [40 und 50mm](#) Wandanschluss.

Bestehend aus:

Kugelgelenksifon mit verschliessbarem Nebenanschluss,
Raumschafferbogen,
2m Anschlusskabel 5 x 2,5mm² mit Aderendhülsen,
HT-Bogen 87°/40mm,
HT-Rohr 250mm lang 40mm,
HT-Übergang 40 auf 50mm,
2 **verwindungsfreie** Flexschläuche mit Verschraubungen / Überwurfmutter Länge je 50cm !

Die Verwendung der 50mm-HT-Teile verbessert den Ablauf bei den meist vorhandenen 50er Wandanschlüssen.
Falls erforderlich, können Sie das System mittels beilegendem Reduzierstück auch mit 40er Wandanschlüssen verbinden.

Ausführung	Bestellnr.
Monty HT 40/50	98448

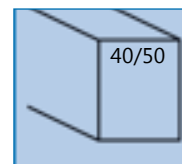

Montageset Monty 11 HT universal 40/50mm mit Steckdose und Schelle
für [40 und 50mm](#) Wandanschluss.

Bestehend aus:

Kugelgelenksifon mit verschliessbarem Nebenanschluss,
Raumschafferbogen,
2m Anschlusskabel 5 x 2,5mm² mit Aderendhülsen,
1,5m Verlängerungskabel mit 3-fach-Steckdose 3 x 1,5mm²,
Schaluchschelle 20 bis 32mm für Ablauf-/Zulaufschlauch,
HT-Bogen 87°/40mm,
HT-Rohr 250mm lang 40mm,
HT-Übergang 40 auf 50mm,
2 **verwindungsfreie** Flexschläuche mit Verschraubungen / Überwurfmutter Länge je 50cm !

Die Verwendung der 50mm-HT-Teile verbessert den Ablauf bei den meist vorhandenen 50er Wandanschlüssen.
Falls erforderlich, können Sie das System mittels beiliegendem Reduzierstück auch mit 40er Wandanschlüssen verbinden.

Ausführung	Bestellnr.
Monty HT 40/50 mit Schelle und Steckdose	98405

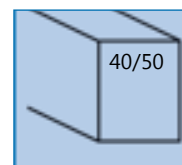

Auf Wunsch erstellen wir Ihr individuelles Set !



Montageset Monty 1

Zubehörset zur Küchenmontage für [40 und 50mm](#) Wandanschluss.

Bestehend aus:

2m Anschlusskabel 5 x 2,5mm² mit Aderendhülsen,
Dreifach-Steckdose mit 1,5m Kabel 3 x 1,5qmm,
Raumsparsifon 40mm mit verschliessbarem Nebenanschluss,
Wandmuffe 50/40mm,
2 Quetschverschraubungen 10mm,
2 Flexschläuche 30 cm lang mit Stutzen und Quetschverschraubung 3/8" .

Ausführung	Bestellnr.
Monty 1 universal	90011

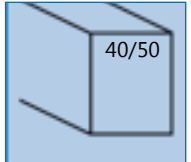

Montageset Monty 4

für [40 oder 50mm](#) Wandanschluss oder [Universal 40/50mm](#).

Bestehend aus:

2m Anschlusskabel 5 x 2,5mm² mit Aderendhülsen,
Dreifach-Steckdose mit 1,5m Kabel 3 x 1,5qmm,
Raumsparsifon 40mm **oder** 50mm (sh. unten) mit Geräteanschluss,
2 Flexschläuche 30cm mit einerseits Quetschverschraubung andererseits Überwurfmutter je 3/8" .

Die [Universalversion für 40 und 50mm](#) hat zusätzlich eine Kombi-Wandmuffe 40/50mm und ermöglicht universellen Einsatz.



Ausführung	Bestellnr.
Monty 4-mit 40mm-Sifon	91068
Monty 4-mit 50mm-Sifon	91069
Monty 4 universal 40/50mm	91071

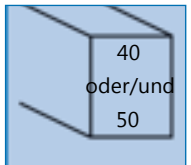

Montageset Monty 5 "Flex"

für [40 und 50mm](#) Wandanschluss.

Bestehend aus:

Flexiblen [Raumschaffersifon](#) inkl. [2 verschliessbaren Geräteanschlüssen](#) und [Kombi-Abgang 40/50mm](#),
2m Anschlusskabel 5 x 2,5mm² mit Aderendhülsen,
Dreifachsteckdose mit 1,5m Zuleitung 3 x 1,5qmm,
2 Flexschläuche 30cm mit einerseits Quetschverschraubung andererseits Überwurfmutter je 3/8" .

Mit diesem Set sind Sie extrem flexibel durch [2 verschliessbare Nebenanschlüsse für Geräte](#), den [kürzbaren Sifonschlauch 40/50mm](#) und den [Raumschafferbogen](#).

Ausführung	Bestellnr.
Monty 5 universal	91070

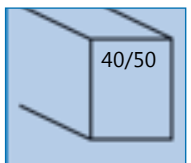

Auf Wunsch erstellen wir Ihr individuelles Set !



Raumschaffer-Spültischablauf Viega

Kunststoff mit [Raumschafferbogen](#) und [Abwasserschlauchanschluss](#) entweder oben oder seitlich zu montieren.

Der Anschluss ist verschliessbar und somit kann der Siphon auch ohne Seitenanschluss verwendet werden.

Der Raumschafferbogen verlagert den Ablauf in den hinteren Bereich des Schrankes, damit eingebaute Elemente (Abfallsammler o.ä.) nicht beeinträchtigt werden.

Deutsche Markenware.

Ausführung	Bestellnr.	Maße
Viega 40mm	25043	1 1/2" x 40/50
Viega 50mm	25045	

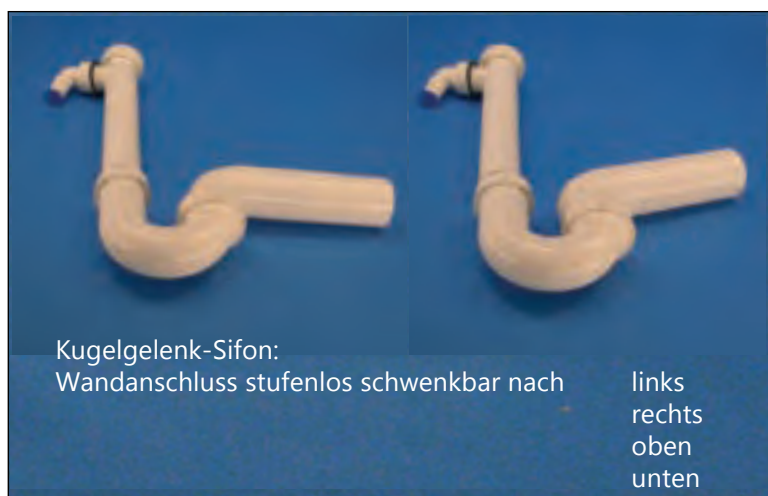

Kugelgelenk-Siphon:
Wandanschluss stufenlos schwenkbar nach

links
rechts
oben
unten

Kugelgelenksiphon Dallmer

Mit Kugelgelenk im Ablaufbereich, durch welches der Siphon schnell und einfach zu montieren ist.

Mit verschliessbarem [Abwasserschlauch-Anschluss](#).

Das [Kugelgelenk](#) sitzt hinter dem Geruchsverschluss-Bogen und ermöglicht den Versatz des zur Wand gehenden Rohres in unterschiedliche Richtungen.

Deutsche Markenware.

Ausführung	Bestellnr.	Maße
weiss 40mm	25037	1 1/2" x 40/50
weiss 50mm	25038	

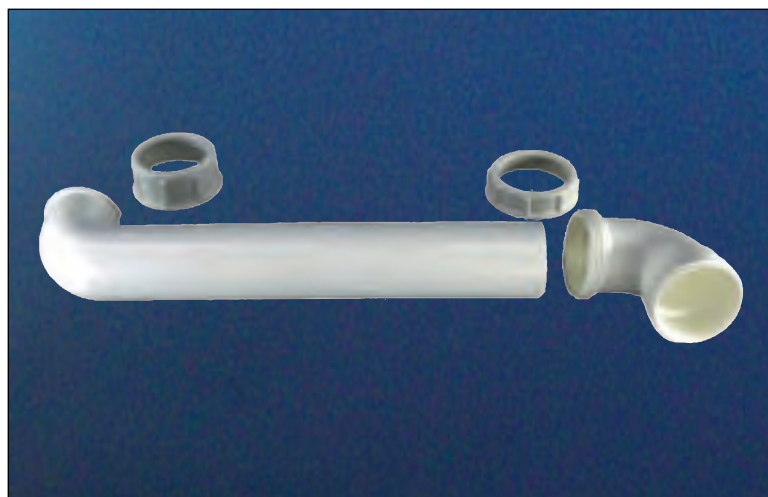

Raumschafferbogen-Set universal

Für den o.a. Kugelgelenk-Siphon und alle Siphons ohne Raumschafferbogen der folgenden Seiten geeignet.

Der Raumschafferbogen verlagert den Ablauf in den hinteren Bereich des Schrankes, damit eingebaute Elemente (Abfallsammler o.ä.) nicht beeinträchtigt werden.

Deutsche Markenware.

Ausführung	Bestellnr.	Maße
weiss	25006	1 1/2" x 1 1/2"



Spültischablauf flexibel "Raumschaffer Duo"

Doppelte Flexibilität durch den [Raumschafferbogen](#), der den Ablauf nach hinten verlagert und den einkürzbaren [Flexschlauch](#) mit Anschluss **40mm und 50mm**.

Ausserdem **zwei verschliessbare Abwasserschlauch-Anschlüsse** !

Der Raumschafferbogen verlagert den Ablauf in den hinteren Bereich des Schrankes, damit eingebaute Elemente (Abfallsammler o.ä.) nicht beeinträchtigt werden.

Deutsche Markenware.

Ausführung	Bestellnr.	Maße
40/50mm	25040	1 1/2" x 40+50

Geberit Raumsparophon

Raumschafferbogen im oberen Bereich mit verschliessbarem **Abwasserschlauch-Anschluss**, welcher entweder von oben oder seitlich angeschlossen werden kann.

Rückflussverhinderer und **geräuscharme Ausführung**.

Der Raumschafferbogen verlagert den Ablauf in den hinteren Bereich des Schrankes, damit eingebaute Elemente (Abfallsammler o.ä.) nicht beeinträchtigt werden.

Deutsche Markenware.

Ausführung	Bestellnr.	Maße
Geberit 40mm	25028	1 1/2" x 40/50
Geberit 50mm	25029	



Geberit-Spültischablauf

Mit Abwasserschlauchanschluss (verschliessbar) und Schaumsperrre.

Deutsche Markenware.

Ausführung	Bestellnr.	Maße
1 1/2" x 40mm	25024	1 1/2" x 40/50
1 1/2" x 50mm	25025	



Spültischablauf

Kunststoff mit verschliessbarem Abwasserschlauchanschluss.

Deutsche Markenware.

Ausführung	Bestellnr.	Maße
1 1/2" x 40mm	25012	1 1/2" x 40/50
1 1/2" x 50mm	25013	



Spültischablauf flexibel Viega

Kunststoff mit verschliessbarem Abwasserschlauchanschluss und flexiblem Abgang 40/50mm. Nicht kürzbar.

Deutsche Markenware.

Spültischablauf flexibel, kürzbar

Kunststoff mit Abwasserschlauchanschluss verschliessbar und flexiblem Stufenabgang 40/50mm..

Dieses Modell verfügt über einen **einkürzbaren Flexschlauch!**

Ausführung	Bestellnr.	Maße
Viega 1 1/2"	25041	1 1/2" x 40+50
einkürzbar 1 1/2"	25030s	





Geruchsverschluss

Für den direkten Anschluss des Abwasserschlauches einer Wasch- oder Spülmaschine. Mit Gumminippel, Tülle und Rohrclips.

1 1/2" x 40/50

Ausführung	Bestellnr.
1 1/2" x 40mm	25032
1 1/2" x 50mm	25033



Doppelspülen-Universal-Raumsparsifon zweiteilig

Ge-berit-Raumsparer 2/3teilig mit Befestigung, verschliessbarem Anschluss und verstellbarem Abflussverhinderer.

1 1/2" x 40/50

Ausführung	Bestellnr.
für 40mm	25299
für 50mm	25300



Doppelspülen-Spültischablauf

Mit verschliessbarem Abwasserschlauchanschluss und Schaumsperr.

1 1/2" x 40/50

Ausführung	Bestellnr.
1 1/2" x 40mm	25026
1 1/2" x 50mm	25027

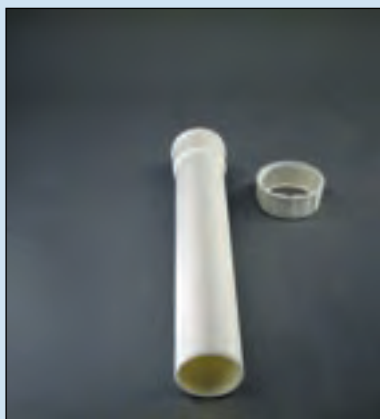

Verlängerungsrohr

Rohr mit Quetschverschraubung. Länge 250mm. Durchmesser 40mm.

40

Ausführung	Bestellnr.
weiss	25058



Verstellrohr

Kunststoff mit Überwurfmutter u. Dichtung. Länge 200mm. 1 1/2" x 40mm.

1 1/2" x 40

Ausführung	Bestellnr.
weiss	25050

Verstellrohr mit Anschluss einfach und doppelt

Rohr mit Überwurfmutter und Dichtung, mit einem oder zwei Abwasserschlauchanschlüssen. Länge 200mm. 1 1/2" x 40mm.

1 1/2" x 40

Ausführung	Bestellnr.
1 Anschluss	25051
2 Anschlüsse	25052



Raumschafferbogen

Für platzsparenden Sifoneinbau. Der Raumschafferbogen verlagert den Ablauf in den hinteren Bereich des Schrankes, damit eingebaute Elemente (Abfallsammler o.ä.) nicht beeinträchtigt werden.

1 1/2" x 1 1/2"

Ausführung	Bestellnr.
Raumschaffer	25006



Ablaufbogen mit Quetschverschraubung

Kunststoffbogen mit Quetschverschraubung. Länge 245mm. Durchmesser 40mm.

40

Ausführung	Bestellnr.
weiss	25057



Schlauchtülle, einfach und doppelt

Mit Überwurfmutter, für einen oder zwei Abwasserschläuche 3/4" 20-24mm. Doppelversion auch mit Rückstauklappe lieferbar

Ausführung	Bestellnr.
Einfach weiss	25075
Doppelt weiss	25076
m.Rückstauklappe	25295



Verstellrohr mit Wandhalter

Kunststoff mit Überwurfmutter, Dichtung, Wandhalter und Nebenanschluss. Vielseitiges Teil in Länge 250mm und 22-24mm Nebenanschluss. 1 1/2" x 40mm.

1 1/2" x 40

Ausführung	Bestellnr.
weiss	25068





Hahnlochstopfen / Spülenventil

Zur Abdeckung vorhandener Hahnlöcher in Arbeitsplatten und Spülen. 40mm Durchmesser.

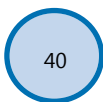

Ausführung	Bestellnr.
chrom	20175
mocca	20177



Unterlage für Armaturen

Zur besseren Fixierung auf der Spüle und gleichzeitig um Armaturenbewegungen zu vermindern.

Ausführung	Bestellnr.
Unterlage	20075



Armaturen-Zusatzfixierung

Für festen Sitz der Armatur durch Verbindung mit der Arbeitsplatte. Für alle Spülen mit Hahnloch 35mm. Kann geklebt oder verschraubt werden. Fixiert die Armatur nochmal unterhalb der Spüle und bildet eine Brücke zur Arbeitsplatte.

Ausführung	Bestellnr.
Befestigung	20029



Schlauchbrausenabweiser führt den Armaturenschlauch der Brause. Kein Brause-schlauch-Gewicht liegt mehr auf dem Abfall-sammler und behindert den Schlauchein-zug.

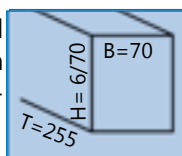

Ausführung	Bestellnr.
Schlauchabweiser	47336

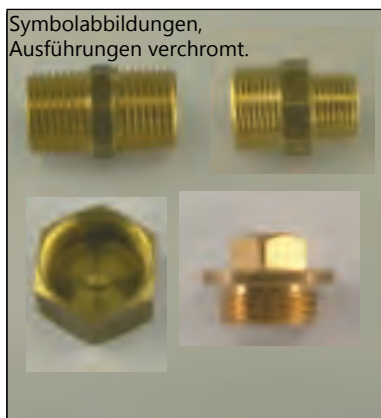

Symbolabbildungen, Ausführungen verchromt.

Doppelnippel mit Sechskant (oben links), Aussengewinde, verchromt.
Reduziernippel mit Sechskant (oben rechts). Beidseits mit Aussengewinde, verchromt.
Kappe mit Sechskant (Abb. unten links). Verchromt, Innengewinde.
Stopfen mit Vierkant (Abb. unten rechts). Aussengewinde. Verchromt.

Diese Produkte sind für die Abmessungen 3/8" , 1/2" und 3/4" lieferbar.

Ausführung	Bestellnr.
Bitte anfragen, wir machen Abverkauf zu Sonderpreisen. Art. 20237 - 20260	

Gummidichtung

Zur Verbindung Rohr in Rohr / Rohr in Wandmuffe und unterschiedlichen Durchmessern.

Ausführung	Bestellnr.
40/50 auf 1 1/4"	25091
40/50 auf 1 1/2"	25092
40/60 auf 1 1/2"	25093
50/60 auf 2"	25094
50/40/30	25097
50/40/40	25098
50/50	25099



Dichtungsnippel

Für Loro-X-Rohre oder Rohre verchromt/messing.



Ausführung	Bestellnr.
50/32mm	25111
40/38mm	25112
50/38mm	25113
50/48mm	25114



Gewinde-Nippel



Ausführung	Bestellnr.
32mm auf 1 1/4"	25120
32mm auf 1 1/2"	25121
32mm auf 2"	25122
37mm auf 1 1/2"	25123
37mm auf 2"	25124
40mm auf 2"	25125
48mm auf 2"	25126



Deutsches Marken-Silikon

Sanitär-Silikon-E, Kartusche mit ca. 310ml Inhalt.

Ausführung	Bestellnr.
transparent	70044



Universal-Fugendichtmasse - auch für Stein

Siehe Folgeseite

Ausführung	Bestellnr.
div. Farben	





Universal-Fugendichtmasse - auch für Stein

Neutralvernetzendes Premium-Produkt für Holz, Sanitär und Naturstein. MEKO und weichmacherfrei, keine Randzonen-Verfärbung.

Sehr gut modellierbar, UV-, alterungs- und farbbeständig. Fungizid/pilzhämmend.

Nach ISO 11600 und gemäss VDI 6022. Auch für Reinräume geeignet.

Ausführung	Bestellnr.
transparent	70040
weiss	70041
beige	70042
hellgrau	70043
schwarz	70048



HT-Rohr 40

Abflussrohr mit einer Steckmuffe und Gummidichtung.

Ausführung	Bestellnr.
40mm x 150mm	26400
40mm x 250mm	26401
40mm x 500mm	26402
40mm x 1000mm	26404



HT-Abzweig 40

Einfachabzweig m. 2 Steckmuffen und Gummidichtringen.

Ausführung	Bestellnr.
40mm x 45°	26420
40mm x 67°	26421
40mm x 87°	26422



HT-Bogen 40

1 Steckmuffe und Gummidichtring.

Ausführung	Bestellnr.
40mm x 15°	26410
40mm x 30°	26411
40mm x 45°	26412
40mm x 67°	26413
40mm x 87°	26415



Sondereile 40 und 50mm

Stopfen, Reduzierwinkel 90°, Gleitmittel HT- und Kunststoff

Ausführung	Bestellnr.
Stopfen 40mm	26440
Stopfen 50mm	26540
Winkel 40/40mm	26470
Winkel 40/50mm	26670
Winkel 50/50mm	26770
Gleitmittel 250gr.	70026

HT-Übergangrohr 40/50

Mit Steckmuffe und Gummidichtring.

Ausführung	Bestellnr.
50/40mm	26465



HT- Flexbogen 40 und 50mm

Durch Drehen stufenlos verstellbar von 0 - 87°.

Ausführung	Bestellnr.
40mm	26451
50mm	26450



HT-Rohr 50

Abflussrohr mit einer Steckmuffe und Gummidichtung.

Ausführung	Bestellnr.
50mm x 150mm	26500
50mm x 250mm	26501
50mm x 500mm	26502
50mm x 1000mm	26504



HT-Abzweig 50 und 40/50

Einfachabzweig m. 2 Steckmuffen und Gummidichtring. Alternativ Kombi 50/40mm.

Ausführung	Bestellnr.
50mm x 45°	26520
50mm x 67°	26521
50mm x 87°	26522
50/40mm x 45°	26525
50/40mm x 67°	26526
50/40mm x 87°	26527



HT-Bogen 50

1 Steckmuffe und Gummidichtring.

Ausführung	Bestellnr.
50mm x 15°	26510
50mm x 30°	26511
50mm x 45°	26512
50mm x 67°	26513
50mm x 87°	26515



Sondereile 40/50mm

Überschieber mit 2 Muffen und Gummidichtungen.

Gummidichtung lose.

Ausführung	Bestellnr.
Muffe 40 mm	26430
Muffe 50 mm	26530
Dichtung 40mm	26495
Dichtung 50mm	26595



**Gas-Anschluss-Schlauch**

Länge 1,0 oder 1,5m

Ausführung	Bestellnr.
1,0m	60069
1,5m	60068

**Zulauf-Panzerschlauch,**

edelstahlumflochten mit hochalterungsbeständigem Innenschlauch aus Spezialgummi. 90° wärmebeständig, 3/4" 90bar druckfest.

Ausführung	Bestellnr.
2m	60076
3m	60077

**Zulauf-Trinkwasserschläuche nach KTW**

gemäß der neuen Anforderungen und in zwei Ausführungen. Nach KTW und DVGW. Anschlüsse je 3/4" . Bis 10bar druckfest. Edelstahl umflochten.

Ausführung	Bestellnr.
mit Winkel 2,5m	60128
Gerade 2,5m	60126

**Zulaufschlauch mit Winkel**

Einerseits gerade und andererseits Winkelverschraubung 3/4" , grau.

Ausführung	Bestellnr.
1500mm lang	60060
2500mm lang	60061
3500mm lang	60062

**Verlängerungsschlauch**

Verschraubung einerseits Innengewinde und andererseits Aussengewinde 3/4" grau. Für Aqua-Stop-Systeme geeignet.

Ausführung	Bestellnr.
1500mm lang	60065
2500mm lang	60066

**Abfluss-Spiralschlauch**

Knickfreier und witterungsbeständiger Heisswasserschlauch für Wasch- oder Spülmaschinen, grau. 3/4" Für Schlauchschelle 60103.

Ausführung	Bestellnr.
1500mm lang	60071
2500mm lang	60072
3500mm lang	60073

Schlauchschelle

Verzinkt mit Schneckengewinde.

Ausführung	Bestellnr.
08mm bis 12mm	60100
10mm bis 16mm	60101
12mm bis 20mm	60102
16mm bis 25mm	60103
20mm bis 32mm	60104

**Schlauchverbinder Messing**

für Schlauch 3/4" = 19mm

Ausführung	Bestellnr.
messing blank	60185

**Schlauchverbinder Kunststoff**

für Schlauch 3/4" = 19mm

Ausführung	Bestellnr.
ohne Gewinde	60182

**Doppelnippel**

Kunststoff, beiderseits mit 3/4" Aussengewinde.

Ausführung	Bestellnr.
mit Gewinde	60175

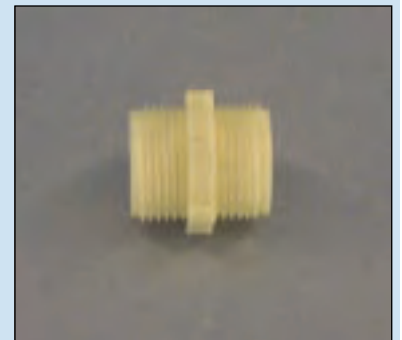
**Platz-Sicherung**

Für Schläuche.

Wird vor den Zulaufschlauch an den Wasseranschluss montiert. Gewinde innen und aussen 3/4" .

Ausführung	Bestellnr.
Platzsicherung	20087

**Y-Stück zum Wasseranschluss**

Für ein Eck- oder Aufsatzventil zum gleichzeitigen Anschluss von Geschirrspüler und Waschmaschine.

Anschlüsse innen und aussen 3/4" .

Ausführung	Bestellnr.
Y-Stück	20039





Flexibler Schlauch
mit Edelstahlflechtung.

Einerseits Quetschverschraubung 3/8" x 10mm, andererseits Rohrstützen 10mm. TVO-Ausführung.

Ausführung	Bestellnr.
Länge 300mm	20120
Länge 500mm	20125
Länge 800mm	20126
Länge 1000mm	20127
verwindungsfreie Ausführungen:	
Länge 300mm	20121
Länge 500mm	20122

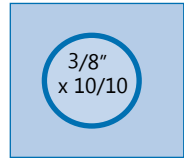
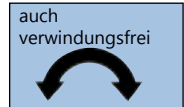

Schell-Schläuche
mit Edelstahlflechtung.

Einerseits Quetschverschraubung 3/8" x 10mm, andererseits Rohrstützen 10mm. TVO-Ausführung.

Ausführung	Bestellnr.
Länge 300mm	20190
verwindungsfreie Ausführung:	
Länge 300mm	20192

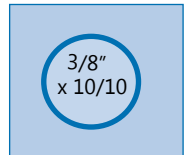
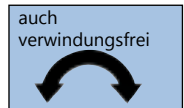

Flexibler Schlauch
Mit Edelstahlflechtung, einerseits Konus-Quetschverschraubung 3/8" x 10mm andererseits Überwurfmutter 3/8" . Nach TVO.

Ausführung	Bestellnr.
Länge 300mm	20540
Länge 500mm	20545
verwindungsfreie Ausführungen:	
Länge 300mm	20198
Länge 500mm	20197

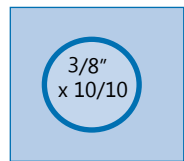

Flexibler Schlauch mit Überwurfmutter / Innen-Aussengewinde

Edelstahlflechtung, mit je einer Überwurfmutter 3/8" und 1/2" - oder Überwurfmutter 1/2" und andererseits Mutter Aussengewinde 1/2" . Nach TVO.

Ausführung	Bestellnr.
3/8" auf 1/2" 300mm lang	20525
3/8" auf 1/2" 500mm lang	20526
1/2" auf 1/2" 300mm lang	20530
1/2" auf 1/2" 500mm lang	20531





Kupferrohr Ringe, verchromt
Jeweils 5m-Längen als Ring im Einzelkarton.
Preis per Ring.

Ausführung	Bestellnr.
10mm	20111
12mm	20109



Schlauchanschluss 3/4" mit Quetschverbindung
Für 10mm Kupferrohr und Ausseengewinde für Schlauchverschraubung-z.B. Zulaufschlauch

Ausführung	Bestellnr.
chrom	20085



Spüldurchführung
1/2" mit Kupferrohr 12mm x 500mm, 3/4" Überwurfmutter mit Dichtring und Schlauchverschraubung. Verstellbereich bis 70mm. Abdeckring D= 48mm.

Ausführung	Bestellnr.
chrom	20040



Doppelschlauchanschluss
Mit 3/4" Überwurfmutter zum Anschluss an NA-Ventil und Spüldurchführung.

Ausführung	Bestellnr.
chrom	20080



Quetschverschraubung
Konisch.

Ausführung	Bestellnr.
3/8" x 8mm	20142
3/8" x 10mm	20143
1/2" x 12mm	20145
3/4" x 15mm	20146



Gerade Verschraubung
Quetschverschraubung 3/8" x 10mm mit Innengewinde 3/4" .

Ausführung	Bestellnr.
chrom	20088

Gerade Doppelverschraubung
Mit 2 Quetschverschraubungen.

Ausführung	Bestellnr.
3/8" x 8mm	20130
3/8" x 10mm	20131
1/2" x 12mm	20132
3/4" x 15mm	20133



T-Verschraubung
Mit 3 Quetschverschraubungen.

Ausführung	Bestellnr.
3/8" x 08mm	20138
3/8" x 10mm	20139
1/2" x 12mm	20140



Winkel-Doppelverschraubung
Mit 2 Quetschverschraubungen.

Ausführung	Bestellnr.
3/8" x 08mm	20134
3/8" x 10mm	20135
1/2" x 12mm	20136



Wandscheibe
Mit einem Innengewinde und einer Quetschverschraubung .

Ausführung	Bestellnr.
1/2" x 10mm	20149
1/2" x 12mm	20150



T-Abzweigstück
Mit 2 Quetschverschraubungen 3/8" x10mm und Längenausgleich für Kupferrohr und ein Rohrstützen 10mm.

Ausführung	Bestellnr.
chrom	20084



Luftsprudler

sh. Liste

Ausführung	Bestellnr.
M24 Aussen chrom	60305
M24 Aussen weiss	60307
M24 Aussen gold	60710
M28 Aussen chrom	60310
nur Einsatz:	
M22/24 x 1	60330





Schnellmontageventil

3/8" zum Anschluss an Eckventil.

Mit Rückflussverhinderer und Schlauchverschraubung.

Zur Versorgung der Armatur mit zusätzlichem Anschluss für beispielsweise Geschirrspüler.

Absperrbar.

Ausführung	Bestellnr.
chrom 3/8" und 10mm und Schlauchanschluss	20006

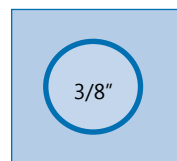

Schnellmontageventil verlängert

Die verlängerte Version.

Grösserer Wandabstand für bequemere Montage und mehr Raum für Platzsicherungen o.ä.

3/8" zum Anschluss an Eckventil, mit Rückflussverhinderer und Schlauchverschraubung.

Zur Versorgung der Armatur mit zusätzlichem Anschluss für beispielsweise Geschirrspüler.

Absperrbar.

Ausführung	Bestellnr.
chrom 3/8" und 10mm und Schlauchanschluss	20008

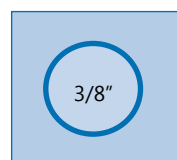

Kombinations-Eckventil

1/2" m. Rückflussverhinderer, Schlauchverschraubung, Verlängerung, Schubrosette und selbstdichtendem Anschlussgewinde.

Alternativ mit Rohrbelüfter auf Anfrage.

Zur Versorgung der Armatur mit zusätzlichem Anschluss für beispielsweise Geschirrspüler.

Sowohl Zulauf Armatur als auch Zulauf Geschirrspüler o.ä. einzeln absperrbar.

Ausführung	Bestellnr.
chrom 1/2" und 10mm und Schlauchanschluss	20004
Version von Schell	20023

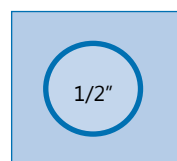



Original Eckfix Schnellmontageventil

Die beliebte Variante in verlängerter Ausführung.
3/8" zum Anschluss an Eckventil, mit Rückflussverhinderer und Schlauchverschraubung.

Ausführung	Bestellnr.
Chrom Eckfix	20009

Doppelventil

1/2" für 2 Schlauchanschlüsse und einem 1/2" Innengewinde mit Rückflussverhinderer und Schlauchverschraubung. Auf das Innengewinde kann ein weiterer Anschluss gesetzt werden.

Ausführung	Bestellnr.
Chrom	20018



Eck-Regulierventil kurz

1/2" kurz mit Quetschverschraubung 3/8" x 10mm mit Längenausgleich ohne Schubrosette. Alternativ mit selbstdichtendem Anschlussgewinde (ASAG).

Länge mit Gewinde 60mm.

Ausführung	Bestellnr.
Chrom	20100
dto. mit ASAG	20101

Ventil-Batterie links

1/2" zur Montage links an Wandarmatur für Anschluss von Geschirrspüler o.ä., 1/2" mit Rückflussverhinderer, Überwurfmutter 3/4" und Distanzstück. Rohrbelüfter möglich.

Ausführung	Bestellnr.
Chrom links	20014
links mit Rohrbel.	20015



Eckventil mit Filter

1/2" mit Filter zum Armaturenschutz, Schubrosette, Quetschverschraubung 3/8" x 10mm, mit Längenausgleich und selbstdichtendem Außengewinde (ASAG). Auch mit **Feinfilter** und Rückflussverhinderer zum Schutz elektronisch gesteuerter Armaturen, ohne Quetschverschraubung, Abgang 1/2" für Flachdichtung.

Ausführung	Bestellnr.
Chrom Normalfilter	20106
Chrom Feinfilter	20107

Geräteanschlussventil

1/2" in Schrägsitzausführung, Schlauchverschraubung 3/4. Alternativ mit Rohrbelüfter. Zum Wandanschluss einer Waschmaschine usw. oder als Auslauf.

Ausführung	Bestellnr.
Chrom	20065
dto. m. Rohrbel.	20066



Eckventil Standard

3/8" mit Verlängerung und Schubrosette, Quetschverschraubung 3/8" x 10mm mit Längenausgleich und selbstdichtendem Aussengewinde (ASAG). Alternativ mit 1/2" Anschlussgewinde.

Ausführung	Bestellnr.
Chrom 3/8"	20104
Chrom 1/2"	20105

Schmutzfilter für Eckventile - DN 10 universal

Einfache Reinigung durch Sieböffnung. Wird nur auf Eckventil aufgesetzt. 29 x 29 x 58mm. G 3/8"

Ausführung	Bestellnr.
Chrom	20028



Doppelspindelventil

Eckventil 1/2" mit Rückflussverhinderer, Schlauchverschraubung, Verlängerung und Schubrosette sowie selbstdichtendem Anschlussgewinde.

Ausführung	Bestellnr.
Chrom	20002
Chrom Schell	20024

Rückflussverhinderer für Armaturen, auch nachrüstbar.

Zur Vermeidung von Rücksaugen/Rückfließen von Schmutzwasser in die Trinkwasserleitung nach DIN 1988 Teil 4.

Ausführung	Bestellnr.
Chrom 3/4"	20086





Kludi Pure & Easy 70

Waschtisch-Armatur Einhebel mit Ablaufgarnitur G 1 1/4" und Ablauf-Fernbedienung.

H= 145	F	A=125	HD
			ND

Ausführung	Bestellnr.
HD chrom	1-373820565
ND chrom	1-372760565



Kludi Pure & Easy 100

Waschtisch-Armatur Einhebel mit Ablaufgarnitur G 1 1/4" und Ablauf-Fernbedienung. Höhere Ausführung.

H= 160	F	A= 130	HD
			ND

Ausführung	Bestellnr.
HD chrom	1-372900565



Kludi Pure & Solid 70

Waschtisch-Armatur Einhebel mit Ablaufgarnitur G 1 1/4" und Ablauf-Fernbedienung. Starker Körper. Flexible Anschluss-Schläuche.

H= 135	F	A= 115	HD
			ND

Ausführung	Bestellnr.
HD chrom	1-343820575
ND chrom	1-342760575



Kludi Zenta 100 WT

Waschtisch-Armatur Einhebel mit Ablaufgarnitur G 1 1/4" und Ablauf-Fernbedienung. EasyFix Mont. Flexschläuche, Heißwasserbegrenz.

H= 155	F	A= 110	HD
			ND

Ausführung	Bestellnr.
HD chrom	1-482900565



Hark 0440

Waschtisch-Armatur Einhebel mit Ablaufgarnitur 1 1/4" und Ablauf-Fernbedienung.

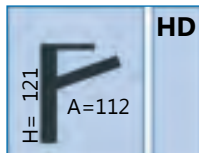

Ausführung	Bestellnr.
HD chrom	1-00440



Hark Sigma mit Auszug

Waschtisch-Armatur Einhebel mit Ablaufgarnitur 1 1/4" und Auszug -z.B. für bequemes Haare waschen usw.

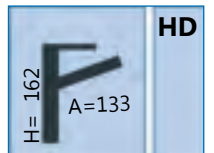

Ausführung	Bestellnr.
HD chrom	1-08913



Hark 401

Waschtisch-Armatur Einhebel mit Ablaufgarnitur 1 1/4" und Ablauf-Fernbedienung. Designkombination kantig und soft.

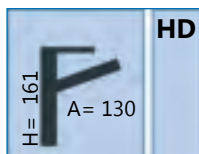

Ausführung	Bestellnr.
HD chrom	1-00401



Zweigriff-Armatur Hark 480

Waschtisch-Armatur mit keramischen Dichtscheiben. Sterngriffe.

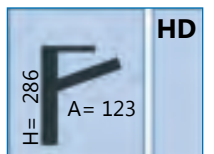

Ausführung	Bestellnr.
HD chrom	1-00480



Bei uns gibt es keine fest vorbestückten Ausstellungsmodulare mit Produkten, die forciert werden sollen.

Wir statten die Ständer individuell nach Ihren Wünschen aus und zeigen dort die Artikel, welche Sie verkaufen möchten.

Insbesondere hier ist unser Leitsystem mit den Icons bei der jeweiligen Leuchte (Lichtfarbe / Lux / Weisswechsel) von Bedeutung, da Sie so zu jeder Leuchte im Katalog Ihre Argumentation untermauern können.

Links oben: **LightLab 2**

B= 90 cm - H= 130cm. Aufgeteilt in 4 Sektionen mit unterschiedlichem Licht.

Wird mit Aufhängeschiene geliefert und ist steckerfertig verkabelt. Mit der Ausstattung von Leuchten der Lichtfarbe "Warm", der Lichtfarbe "Neutral" der Demonstration von Farbwechsel im Weissbereich und der Demonstration von dimmbaren Leuchten zeigen und erklären wir in Informationstexten die erforderlichen Merkmale moderner Leuchtentechnologie. Artikelnummer 99102

Links unten: **LightLab Compact**

Auf nur H= 255mm (passt in 260er Auszug), B= 230mm, T= 380mm zeigen Sie ihre Lieblingsleuchten. Fest montiert und elektrisch angeschlossen ist die Leuchte an der Rückwand. Es handelt sich um das Model ColorScreen, mit welchem Sie die unterschiedlichen Lichtfarben bzw. Farbwechsel zeigen können.

Herazusziehbare und abnehmbare Schindeln mit je einer montierten Leuchte (ohne Funktion) nach Ihrer Vorgabe ermöglichen optimale Vorführung am Beratungsplatz oder an der Ausstellungs-Küche. Artikelnummer: 99101

Rechts unten: **EnergyLab**

Auch hier ist die kompakte Bauform interessant. Auf nur H= 255mm, B= 280mm, T= 450mm zeigen Sie die wesentlichen Energieboxen, ohne durch die ganze Ausstellung zu laufen. Einsetzbar am Beratungsplatz und durch die Höhe von 255mm in jedem 260er Auszug zu verstauen. Ausgestattet mit Twist, Backflip, Elevator, Square, EnergieSolo, EnergieDuo. Artikelnummer 99100





AirLab

Ist mit einer Dunsthaube ausgestattet, die Druck in einem geschlossenen Kasten erzeugt.

An diesen Kasten sind unterschiedliche Kanal- Systeme angeschlossen. Diese münden in unterschiedlichen Mauerdurchführungen und haben alle den gleichen Luftweg.

Durch Schieber lässt sich die Luftzufuhr in die Kanäle steuern.

So fühlen und hören Sie die Unterschiede zwischen z.B. einem 100er kanal und einem leistungsfähigen 150er Abluftsystem.

H= 200 / B= 74 / T= 65cm.

Artikelnummer 99104

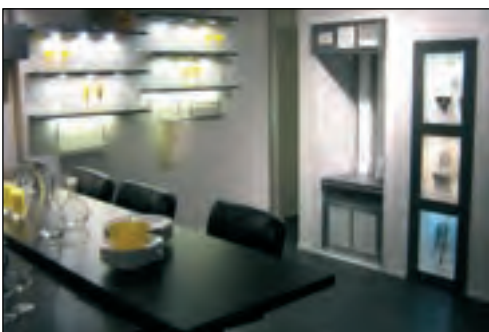

SinkLab

Ein Aufsteller für drei beliebige Alveus-Spülen.

Elegantes Display in Firmenfarbe blau auf anthrazitfarbenem Untergrund. Passend zu AquaLab und AirLab.

Ausgestattet wird das Display mit Spülen Ihrer Wahl.

Selbstverständlich sind diese abverkaufsfähig, da es sich um Originalware inklusive komplettem Zubehör handelt.

H= 200 / B= 58 / T= 48cm.

Ohne Spülen.

Artikelnummer 99106



AquaLab

Fünf Armaturen nach Wahl haben auf diesem Ständer Platz.

Er ist so gestaltet, dass funktionsfähige Armaturen eingesetzt werden und das gesamte nicht benötigte Zubehör im Originalkarton bleibt.

Diesen Originalkarton verstauen Sie im Display.

So ist das ausgestellte Produkt auch nach seiner Zeit in der Ausstellung immer noch für Sie verkäuflich.

H= 90+10 / B= 50 / T= 40cm.

Ohne Armaturen.

Artikelnummer 99105

Das Modul AirLab ist hier in eine Ausstellung voll integriert (verköffert).

Ergänzt wird es durch die Borde, unter welchen Leuchten sowie Rellingteile montiert worden sind.

So entsteht eine Präsentation, die in Ihr Ausstellungsdesign passt und nicht wie ein Fremdkörper wirkt.

Artikel-/Seiten-Verzeichnis - Hier finden Sie die Seite, auf welcher sich ein Artikel befindet

Artikelnr.	Seite	Artikelnr.	Seite	Artikelnr.	Seite	Artikelnr.	Seite	Artikelnr.	Seite	Artikelnr.	Seite
10145	362	12041	365	12674	380	20009	487	20531	484	26413	482
10150	360	12042	365	12675	380	20014	487	20540	484	26415	482
10151	360	12043	365	12676	380	20015	487	20545	484	26420	482
10152	360	12045	361	12677	380	20018	487	25006	478	26421	482
10156	367	12046	362	12678	379	20023	486	25006	480	26422	482
10159	368	12049	365	12679	379	20024	487	25012	479	26430	482
10202	387	12049	394	12684	378	20028	487	25013	479	26440	482
10203	387	12050	363	12699	397	20029	481	25016	109	26450	482
10265	456	12051	363	15700	366	20039	483	25024	479	26451	482
10268	456	12052	363	15701	366	20040	485	25025	479	26451	482
10270	456	12053	363	15702	366	20065	487	25026	480	26465	482
10272	456	12054	363	15703	366	20066	487	25027	480	26470	482
10277	401	12056	363	15720	368	20075	481	25028	479	26495	482
10278	401	12061	394	15721	368	20080	485	25029	479	26500	482
10279	401	12062	394	15723	366	20084	485	25032	480	26501	482
10280	401	12063	394	15729	368	20085	485	25033	480	26502	482
10307	387	12065	367	15730	368	20086	487	25037	478	26504	482
10308	387	12066	367	15731	368	20087	483	25038	478	26510	482
10315	364	12067	367	15732	368	20088	485	25040	478	26511	482
10316	364	12068	367	15733	368	20100	487	25041	479	26512	482
10317	364	12069	367	15744	368	20101	487	25043	478	26513	482
10318	364	12070	367	15840	389	20104	487	25045	478	26515	482
10709	374	12071	362	15841	389	20105	487	25050	480	26520	482
10740	396	12073	395	15842	389	20106	487	25051	480	26521	482
10742	377	12078	465	15843	389	20107	487	25052	480	26522	482
10772	375	12078	466	15844	389	20109	485	25057	480	26525	482
10777	375	12104	400	15845	389	20111	485	25058	480	26526	482
10778	375	12128	386	15846	389	20120	484	25068	480	26527	482
10779	375	12130	386	15847	389	20121	484	25075	480	26530	482
11027	373	12137	386	15848	389	20122	484	25076	480	26540	482
11028	373	12138	386	16360	371	20125	484	25091	481	26595	482
11031	396	12139	386	16361	371	20126	484	25092	481	26670	482
11034	373	12143	401	16362	371	20127	484	25093	481	26770	482
11201	376	12144	401	16363	371	20130	485	25094	481	30023	97
11202	376	12180	398	16364	371	20131	485	25097	481	30032	140
11203	372	12181	398	16490	374	20132	485	25098	481	30041	107
11205	372	12190	386	16494	374	20133	485	25099	481	30078	96
11206	372	12618	379	16565	374	20134	485	25111	481	30079	96
11210	375	12619	379	16566	374	20135	485	25112	481	30082	105
11211	375	12620	384	16567	374	20136	485	25113	481	30088	103
11213	372	12621	384	16575	397	20138	485	25114	481	30089	102
11247	395	12622	384	16576	397	20139	485	25120	481	30090	103
11265	372	12623	384	16909	388	20140	485	25121	481	30100	139
11268	397	12624	384	16923	388	20142	485	25122	481	30101	139
12020	369	12625	385	16925	388	20143	485	25123	481	30103	139
12020	435	12626	385	16933	370	20145	485	25124	481	30113	140
12021	369	12627	385	16934	370	20146	485	25125	481	30114	140
12021	435	12628	385	16935	370	20149	485	25126	481	30115	140
12022	369	12629	385	16936	370	20150	485	25295	480	30117	139
12022	435	12630	385	16944	388	20175	481	25299	480	30118	139
12023	369	12656	382	17100	465	20177	481	25300	480	30123	139
12023	435	12657	382	17101	465	20190	484	26400	482	30124	139
12024	369	12658	383	17102	465	20192	484	26401	482	30125	139
12024	435	12659	383	17103	465	20197	484	26402	482	30130	139
12025	369	12661	378	20002	487	20198	484	26404	482	30131	139
12025	435	12663	378	20004	486	20525	484	26410	482	30140	141
12040	366	12668	382	20006	486	20526	484	26411	482	30142	141
12040	465	12669	382	20008	486	20530	484	26412	482	30144	141

Artikelnr.	Seite	Artikelnr.	Seite	Artikelnr.	Seite	Artikelnr.	Seite	Artikelnr.	Seite	Artikelnr.	Seite
30146	139	30717	21	30870	31	31093	28	31574	36	32076	78
30147	139	30717	22	30871	31	31094	28	31575	36	32151	102
30148	139	30718	22	30872	31	31098	28	31578	64	32152	236
30150	141	30719	21	30873	31	31102	61	31581	35	32152	112
30161	141	30719	22	30874	31	31115	61	31582	64	32159	236
30162	141	30720	23	30875	94	31116	61	31587	72	32159	112
30217	109	30720	24	30876	94	31117	61	31589	36	32195	102
30218	109	30720	42	30877	31	31118	135	31590	36	32199	104
30222	109	30720	43	30878	31	31119	62	31592	33	32234	33
30228	152	30720	44	30879	31	31120	62	31592	36	32235	33
30324	74	30720	46	30880	31	31127	62	31607	63	32236	33
30361	75	30720	47	30881	31	31128	62	31608	63	32237	33
30368	95	30721	44	30882	31	31147	34	31609	63	32237	36
30382	34	30722	44	30883	31	31157	35	31610	63	32237	36
30402	98	30723	44	30890	71	31157	48	31614	63	32250	110
30480	34	30727	77	30891	71	31157	48	31615	63	32251	110
30481	34	30728	77	30893	72	31157	50	31616	63	32256	97
30482	30	30729	77	30893	73	31157	51	31617	63	32259	97
30482	34	30730	77	30894	73	31157	52	31620	81	32272	117
30512	57	30738	27	30895	75	31157	53	31622	81	32290	74
30513	57	30739	27	30896	75	31157	58	31630	81	32393	58
30514	57	30740	27	30897	75	31157	65	31635	60	32394	58
30537	45	30741	27	30917	53	31157	66	31636	60	32395	58
30539	45	30742	27	30918	53	31181	66	31637	60	32396	58
30570	45	30743	27	30919	53	31184	66	31640	62	32410	18
30571	45	30744	27	30920	53	31186	66	31641	62	32481	84
30572	45	30745	27	30921	53	31196	31	31642	62	32482	84
30580	57	30746	27	30927	52	31196	33	31643	62	32486	64
30581	57	30747	27	30928	52	31196	36	31645	60	32490	64
30582	57	30748	27	30929	52	31196	36	31646	60	32491	64
30587	71	30759	43	30930	53	31196	40	31647	60	32492	64
30589	71	30763	42	30931	53	31196	45	31655	70	32495	66
30590	71	30766	43	30932	53	31196	57	31660	54	32496	66
30591	71	30767	43	30933	53	31196	59	31661	54	32497	66
30607	76	30768	43	30935	53	31196	67	31662	54	32506	48
30608	76	30769	42	30937	52	31196	68	31663	54	32507	48
30645	51	30770	42	30938	52	31196	70	31664	54	32508	48
30646	51	30771	42	30939	52	31215	70	31665	54	32509	48
30647	51	30772	46	30950	90	31219	70	31679	79	32510	48
30651	70	30773	46	30951	90	31225	80	31710	68	32511	48
30653	70	30774	46	30952	90	31226	80	31711	68	32512	48
30657	65	30775	46	30953	90	31227	80	31712	68	32513	48
30658	65	30778	46	30954	90	31239	32	31721	44	32524	48
30659	65	30781	47	30955	90	31239	70	32060	24	32525	48
30660	35	30782	47	30956	90	31270	95	32061	24	32530	49
30661	35	30783	47	30957	90	31271	97	32062	24	32531	49
30678	89	30784	47	30958	90	31321	119	32063	24	32532	49
30679	89	30785	47	30959	90	31421	124	32064	24	32533	49
30681	89	30790	74	30980	92	31425	137	32065	24	32534	49
30682	89	30796	70	31008	135	31534	88	32066	24	32576	86
30702	67	30798	74	31085	29	31537	88	32067	24	32612	30
30703	67	30799	74	31086	29	31538	88	32068	24	32612	34
30704	67	30818	50	31087	29	31542	72	32068	27	32613	23
30705	70	30819	50	31088	29	31560	54	32068	78	32614	23
30712	21	30822	54	31089	28	31567	51	32068	90	32615	23
30712	21	30828	50	31089	29	31568	51	32070	78	32616	23
30713	21	30830	50	31090	28	31569	51	32071	78	32616	24
30713	21	30832	50	31090	29	31570	51	32072	78	32617	23
30713	22	30834	50	31091	28	31571	51	32073	78	32645	74
30714	21	30836	50	31091	29	31572	36	32074	78	32646	74
30715	21	30838	50	31092	28	31573	36	32075	78	32647	74

Artikel-/Seiten-Verzeichnis - Hier finden Sie die Seite, auf welcher sich ein Artikel befindet

Artikelnr.	Seite	Artikelnr.	Seite	Artikelnr.	Seite	Artikelnr.	Seite	Artikelnr.	Seite	Artikelnr.	Seite
32669	37	33352	35	34252	131	34394	130	40126	232	40424	265
32670	37	33353	35	34253	131	34395	130	40147	244	40430	166
32671	37	33354	35	34254	131	34396	130	40148	244	40435	165
32672	37	33355	35	34260	136	34410	133	40150	244	40438	165
32673	37	33356	83	34261	137	34411	133	40151	244	40451	165
32674	37	33357	87	34265	131	34800	205	40153	244	40452	165
32676	59	33358	88	34267	124	34800	121	40158	244	40471	234
32677	59	33359	87	34270	118	34800	123	40158	244	40472	234
32678	59	33360	83	34273	131	34801	121	40158	244	40484	217
32680	30	33363	85	34276	126	34801	123	40159	244	40499	217
32681	30	33364	85	34277	126	34802	122	40159	244	40529	225
32830	121	33366	139	34278	125	34803	123	40165	265	40536	225
32832	121	33367	134	34282	125	34804	124	40173	266	40575	264
32839	124	33368	134	34284	119	34806	127	40174	266	40576	225
32840	124	33369	134	34289	120	34807	123	40175	266	40577	264
33011	32	33371	25	34300	135	35300	111	40182	244	40578	264
33012	32	33372	25	34302	120	35301	111	40200	266	40579	264
33015	32	33373	25	34309	121	36001	152	40220	208	40614	164
33016	32	34000	94	34313	118	36002	153	40221	208	40615	164
33017	32	34009	108	34314	118	36007	148	40222	208	40616	164
33018	32	34010	103	34316	126	36008	112	40230	266	40617	164
33020	26	34011	103	34319	128	36010	126	40250	260	40618	175
33021	26	34012	103	34327	126	36011	126	40251	235	40621	175
33022	26	34013	103	34328	138	36019	152	40252	235	40622	175
33023	26	34014	103	34329	126	36020	153	40265	260	40623	175
33024	26	34015	103	34330	99	36021	112	40274	260	40624	175
33025	26	34016	103	34331	99	40001	263	40275	260	40637	188
33026	26	34017	103	34335	99	40004	263	40276	260	40651	189
33032	41	34018	103	34339	138	40005	263	40290	267	40653	189
33033	41	34020	125	34342	96	40008	263	40296	261	40655	182
33034	41	34218	205	34344	115	40012	263	40301	195	40656	182
33080	32	34218	134	34349	115	40021	262	40302	195	40659	182
33081	32	34220	137	34350	115	40022	262	40310	187	40673	183
33082	32	34221	137	34351	115	40024	262	40311	187	40677	188
33083	32	34222	137	34353	115	40025	262	40312	187	40678	182
33084	32	34223	137	34354	115	40028	263	40313	187	40679	188
33120	38	34224	113	34355	118	40040	260	40314	187	40681	189
33121	38	34225	132	34356	118	40052	182	40315	187	40691	188
33122	39	34228	128	34357	118	40053	182	40316	187	40700	183
33123	39	34230	128	34358	118	40059	182	40317	187	40707	183
33124	39	34231	128	34359	118	40061	183	40318	191	40739	196
33125	39	34232	125	34360	119	40068	182	40319	170	40740	192
33126	39	34233	125	34361	115	40074	247	40320	170	40741	179
33127	39	34234	125	34362	129	40075	246	40321	170	40742	178
33128	39	34235	125	34363	129	40076	246	40335	188	40743	182
33129	39	34238	128	34366	119	40077	263	40338	188	40745	192
33130	39	34239	125	34368	119	40078	263	40385	191	40746	179
33131	39	34240	137	34369	115	40079	247	40386	191	40747	178
33132	39	34241	137	34372	138	40080	239	40388	192	40750	188
33133	39	34242	137	34373	138	40083	246	40407	265	40751	189
33304	121	34246	132	34374	17	40084	246	40410	265	40759	196
33320	76	34248	132	34375	17	40085	246	40413	237	40761	173
33321	76	34249	205	34378	129	40090	246	40418	265	40762	173
33337	19	34249	123	34379	129	40112	221	40419	265	40765	190
33338	19	34250	205	34390	130	40120	232	40420	265	40766	188
33349	35	34250	123	34391	130	40122	232	40421	265	40767	190
33350	76	34250	136	34392	130	40123	232	40422	265	40768	191
33351	76	34251	136	34393	130	40124	232	40423	265	40769	191

Artikelnr.	Seite	Artikelnr.	Seite	Artikelnr.	Seite	Artikelnr.	Seite	Artikelnr.	Seite	Artikelnr.	Seite
40776	173	41279	289	41466	241	41903	135	42065	176	42561	260
40777	173	41283	289	41467	241	41908	165	42067	261	42562	260
40780	164	41286	289	41489	249	41915	176	42070	281	42566	260
40781	164	41288	289	41490	290	41919	236	42071	281	42567	265
40782	164	41296	290	41491	290	41920	232	42072	281	42569	253
40805	197	41297	290	41495	264	41921	232	42073	281	42569	260
40839	193	41298	290	41496	264	41922	232	42074	281	42569	260
40870	253	41300	221	41504	264	41923	232	42075	281	42569	260
40872	253	41301	238	41506	290	41924	232	42077	275	42570	260
40873	253	41302	238	41507	290	41925	232	42078	275	42577	260
40874	253	41303	238	41511	290	41926	232	42079	275	42578	260
40875	253	41304	220	41513	290	41927	232	42097	163	42580	260
40879	253	41305	220	41565	290	41928	232	42098	163	42582	260
40880	253	41306	220	41570	289	41929	232	42100	292	42585	260
40882	253	41310	221	41573	289	41930	232	42101	292	42587	260
40883	253	41311	221	41575	289	41935	220	42102	293	42595	260
40884	253	41315	221	41578	289	41950	176	42103	293	42598	260
40885	253	41320	246	41580	290	41953	176	42104	293	43006	215
40887	253	41321	246	41584	290	41954	176	42105	293	43012	189
40888	253	41322	217	41585	289	41955	176	42106	293	43012	192
40889	253	41322	266	41587	289	41957	177	42107	293	43013	189
40890	253	41329	296	41588	289	41966	176	42108	293	43013	192
40893	253	41330	246	41597	290	42000	209	42109	293	43014	183
40894	253	41331	235	41620	208	42001	209	42110	293	43015	184
40895	253	41332	235	41624	219	42002	209	42111	293	43016	190
40899	253	41340	230	41626	234	42003	209	42112	293	43068	182
40909	249	41341	230	41627	212	42006	249	42113	293	43100	174
40909	266	41344	230	41628	212	42007	252	42114	293	43101	174
40930	253	41344	233	41643	225	42008	252	42115	293	43101	174
40932	253	41347	236	41643	233	42014	165	42116	293	43102	174
40933	253	41348	236	41644	233	42015	165	42118	292	43103	174
40934	253	41370	221	41700	172	42016	165	42119	292	43105	174
40940	253	41371	233	41700	224	42017	176	42140	273	43107	174
40944	253	41372	225	41701	172	42018	186	42141	273	43108	174
40949	253	41373	225	41701	224	42019	186	42142	273	43109	174
40969	257	41387	233	41702	172	42020	185	42143	273	43110	174
40970	257	41388	233	41702	224	42022	251	42144	273	43111	174
40971	257	41390	225	41703	172	42023	175	42145	273	43112	174
40972	257	41391	225	41704	172	42024	175	42146	273	43113	174
40973	258	41400	242	41704	224	42025	175	42147	273	43147	199
40974	258	41401	242	41705	172	42026	175	42148	273	43148	163
40975	258	41403	242	41705	224	42027	175	42149	273	43150	161
40976	258	41406	242	41706	172	42030	219	42150	273	43151	161
40990	238	41407	242	41706	224	42030	243	42151	273	43152	161
41143	289	41411	242	41707	172	42030	269	42152	273	43153	161
41144	289	41412	242	41707	224	42031	243	42153	273	43155	162
41148	267	41413	242	41708	172	42032	243	42154	273	43156	162
41152	255	41414	242	41709	172	42033	243	42155	273	43157	162
41153	255	41415	242	41709	224	42033	269	42156	273	43170	161
41154	255	41416	217	41720	172	42036	245	42157	273	43171	161
41155	255	41417	217	41721	172	42037	245	42163	273	43172	161
41156	255	41418	217	41748	197	42040	233	42400	25	43173	161
41156	135	41424	242	41900	259	42041	233	42401	25	43180	167
41192	258	41425	242	41900	135	42042	233	42402	25	43181	167
41193	258	41440	245	41901	259	42043	233	42403	25	43182	167
41194	258	41441	245	41901	135	42045	222	42404	25	43183	167
41195	258	41445	245	41902	259	42046	222	42405	25	43184	167
41255	290	41462	241	41902	260	42061	166	42557	259	43185	167
41266	290	41463	241	41902	135	42062	166	42558	259	43186	167
41276	290	41464	241	41903	259	42063	166	42558	135	43200	183
41278	290	41465	241	41903	260	42064	176	42560	260	43211	188

Artikel-/Seiten-Verzeichnis - Hier finden Sie die Seite, auf welcher sich ein Artikel befindet

Artikelnr.	Seite	Artikelnr.	Seite	Artikelnr.	Seite	Artikelnr.	Seite	Artikelnr.	Seite	Artikelnr.	Seite
43222	166	43783	191	47041	278	47164	259	47431	252	47811	228
43223	166	43784	191	47042	278	47171	266	47431	260	47812	228
43224	166	43785	181	47043	278	47172	266	47435	260	47813	228
43310	157	43993	199	47044	278	47173	266	47436	260	47814	228
43311	157	44100	82	47045	278	47174	266	47465	250	47815	229
43312	157	44101	82	47049	278	47180	252	47466	250	47816	229
43313	159	44102	82	47051	278	47181	252	47468	250	47817	229
43314	159	44114	216	47052	278	47198	266	47469	250	47818	229
43348	169	44150	239	47053	278	47199	252	47496	105	47819	229
43350	180	44151	239	47055	278	47215	249	47496	106	48250	285
43351	169	44160	223	47056	278	47215	266	47500	267	48251	286
43352	169	44401	268	47060	289	47230	267	47501	267	48252	286
43353	169	44490	268	47062	289	47231	267	47502	267	48254	286
43354	169	44492	268	47063	289	47235	267	47503	267	48255	286
43355	169	44501	206	47070	289	47236	267	47506	248	48256	286
43356	169	44503	207	47072	289	47237	267	47507	248	48257	287
43357	169	44511	225	47073	289	47238	267	47516	267	48258	286
43383	283	44512	225	47080	289	47243	267	47529	250	48261	287
43412	269	44513	225	47082	289	47245	252	47532	250	48263	286
43413	269	44514	225	47090	289	47246	252	47535	250	48265	286
43414	269	44520	231	47092	289	47247	252	47536	250	48267	286
43416	183	44521	231	47093	289	47274	260	47537	250	48268	287
43418	183	44522	231	47094	289	47275	260	47550	260	48270	286
43420	190	44523	231	47095	289	47288	252	47551	260	48271	286
43421	190	44524	231	47096	289	47289	252	47570	237	48272	286
43426	183	44525	231	47100	289	47306	191	47571	237	48273	286
43427	183	44527	231	47102	289	47308	193	47572	237	48274	281
43428	183	44528	231	47103	289	47309	193	47573	237	48275	281
43451	171	44529	231	47109	289	47310	194	47580	291	48276	281
43454	171	44530	231	47111	289	47311	194	47584	291	48280	283
43455	171	44531	231	47112	289	47312	194	47589	291	48281	283
43456	171	44532	231	47120	289	47313	194	47590	291	48282	283
43457	171	44533	231	47130	255	47314	194	47600	237	48283	283
43501	186	44534	231	47131	255	47315	194	47601	237	48284	283
43507	186	44540	227	47132	255	47316	189	47602	237	48285	283
43509	186	44541	227	47133	255	47317	190	47603	237	48286	283
43510	186	44542	227	47134	255	47318	189	47604	237	48287	283
43511	192	44543	227	47135	255	47319	252	47700	257	48288	283
43512	192	44544	227	47136	255	47320	252	47701	257	48289	282
43513	179	44545	227	47137	255	47322	252	47702	258	48290	283
43514	179	44546	227	47139	255	47323	252	47703	258	48291	282
43515	182	44547	227	47140	164	47325	252	47704	257	48292	283
43516	178	44548	227	47142	164	47326	252	47705	257	48293	283
43516	188	44549	227	47144	164	47332	164	47706	258	48294	283
43518	185	44550	226	47150	353	47332	170	47707	258	48299	281
43520	213	44551	226	47151	353	47336	194	47708	256	48300	282
43521	213	44552	226	47152	254	47336	481	47710	256	48302	282
43525	182	45730	248	47153	251	47342	170	47712	254	48304	283
43640	190	45770	248	47153	352	47344	170	47713	254	48305	283
43656	186	45771	248	47154	254	47345	221	47714	254	48306	283
43661	188	45773	248	47155	254	47351	237	47715	256	48307	283
43670	189	45774	248	47156	254	47380	291	47800	205	48308	282
43671	191	45839	267	47157	254	47381	291	47801	205	48309	283
43715	182	46049	295	47160	259	47390	291	47802	205	48310	283
43725	182	46053	294	47161	259	47392	291	47803	205	48311	283
43780	189	46057	295	47162	259	47425	245	47804	205	48312	282
43781	189	46065	295	47162	135	47426	190	47805	205	48313	282
43782	189	46073	295	47163	259	47430	182	47810	228	48314	283

Artikelnr.	Seite	Artikelnr.	Seite	Artikelnr.	Seite	Artikelnr.	Seite	Artikelnr.	Seite	Artikelnr.	Seite
48315	283	48908	211	50106	323	50290	340	50466	315	50576	306
48316	282	48909	211	50107	323	50292	340	50467	315	50577	307
48335	281	48910	211	50109	323	50293	340	50469	340	50578	309
48336	281	48911	211	50110	323	50295	340	50472	315	50579	308
48337	283	48950	240	50111	323	50302	310	50473	315	50581	340
48338	283	49034	294	50112	322	50303	311	50474	316	50582	309
48339	283	49035	295	50113	323	50304	312	50476	315	50583	305
48340	283	49043	295	50114	323	50305	312	50477	315	50584	305
48341	283	49056	295	50116	324	50306	312	50478	315	50585	305
48342	283	49057	295	50118	323	50307	311	50479	316	50586	305
48348	283	49065	295	50120	323	50309	311	50480	340	50587	305
48350	285	49072	294	50125	340	50310	311	50481	340	50590	335
48353	286	49098	295	50127	340	50311	311	50484	341	50591	341
48356	286	49100	218	50130	342	50312	311	50485	341	50592	341
48358	286	49101	218	50131	342	50313	305	50486	341	50593	341
48361	287	49102	218	50132	342	50313	311	50490	335	50594	341
48363	286	49114	218	50136	342	50319	311	50491	335	50595	341
48365	286	49115	218	50151	326	50320	311	50492	324	50596	341
48368	287	49116	218	50163	340	50321	311	50494	316	50600	320
48376	283	49117	218	50164	340	50322	311	50499	328	50601	320
48384	283	49118	218	50167	340	50330	342	50501	324	50602	320
48390	279	49501	106	50168	340	50332	342	50501	327	50603	320
48391	279	50000	325	50169	340	50335	342	50502	327	50604	321
48392	279	50001	325	50170	342	50337	342	50512	327	50605	321
48470	276	50002	325	50171	342	50350	310	50513	327	50606	321
48471	276	50003	325	50172	147	50351	310	50514	327	50607	321
48472	276	50004	325	50172	331	50353	310	50519	324	50609	321
48473	277	50005	325	50172	342	50360	313	50519	327	50610	321
48474	277	50006	325	50174	325	50361	313	50520	324	50611	321
48475	277	50007	325	50177	324	50362	313	50520	327	50612	321
48476	277	50008	325	50178	312	50362	340	50521	327	50613	321
48670	274	50009	325	50196	342	50363	340	50522	327	50614	321
48671	274	50013	325	50197	342	50364	340	50528	323	50615	321
48672	274	50021	325	50200	340	50365	313	50530	311	50616	321
48673	274	50026	328	50202	340	50366	313	50535	311	50621	326
48877	210	50026	340	50210	343	50368	313	50538	325	50622	326
48877	211	50028	328	50212	339	50369	339	50548	305	50623	326
48878	210	50028	340	50213	339	50370	339	50549	304	50624	326
48878	211	50063	339	50217	339	50373	313	50550	304	50626	340
48879	210	50063	339	50218	339	50378	338	50551	304	50710	330
48879	211	50063	340	50220	339	50379	338	50552	304	50710	342
48880	210	50081	326	50221	337	50384	340	50553	305	50730	338
48880	211	50082	326	50221	343	50385	340	50554	306	50731	338
48881	210	50083	326	50222	339	50386	340	50555	306	50732	338
48881	211	50084	326	50224	337	50397	324	50556	304	50733	338
48882	210	50085	326	50224	343	50402	306	50557	304	50746	316
48882	211	50086	326	50225	325	50402	316	50558	305	50759	307
48883	211	50087	326	50226	337	50410	324	50559	305	50759	317
48884	211	50089	326	50226	343	50412	316	50563	306	50759	326
48885	211	50090	326	50227	338	50416	340	50564	305	50773	326
48886	211	50092	326	50228	338	50417	340	50565	305	50813	324
48887	211	50093	326	50230	324	50418	335	50566	305	50813	326
48888	211	50094	326	50232	324	50422	323	50567	305	50817	324
48900	211	50096	326	50233	325	50426	323	50568	305	50817	326
48901	211	50097	326	50235	340	50427	323	50569	309	50826	328
48902	211	50100	322	50259	332	50460	314	50570	305	50826	340
48903	211	50101	322	50263	340	50461	314	50571	305	50887	328
48904	211	50102	322	50264	340	50462	314	50572	304	50887	339
48905	211	50103	322	50271	324	50463	315	50573	306	50887	339
48906	211	50104	323	50272	324	50464	316	50574	306	50887	340
48907	211	50105	323	50273	324	50465	315	50575	306	50892	307

Artikel-/Seiten-Verzeichnis - Hier finden Sie die Seite, auf welcher sich ein Artikel befindet

Artikelnr.	Seite	Artikelnr.	Seite	Artikelnr.	Seite	Artikelnr.	Seite	Artikelnr.	Seite	Artikelnr.	Seite
50893	307	52725	313	60532	436	66201	455	68132	422	88712	147
50894	308	58014	330	60534	435	66204	456	70026	482	88712	331
50895	308	58015	330	60538	435	66247	455	70040	482	88780	147
50909	333	58016	330	60541	434	66277	455	70041	482	88780	331
50909	342	60060	483	60542	434	66279	455	70042	482	88821	147
50940	328	60061	483	60545	434	66510	437	70043	482	88821	331
50941	328	60062	483	60546	434	66511	437	70044	481	88940	147
50942	328	60065	483	60547	466	66569	437	70048	482	88940	331
50950	332	60066	483	60548	429	66800	457	70050	307	88950	147
50965	263	60068	483	60549	429	66803	457	70050	341	88950	331
50965	332	60069	483	60550	430	66805	457	70051	307	90011	477
50968	307	60071	483	60551	430	66807	457	70051	341	90700	327
50969	307	60072	483	60552	435	66810	457	70104	473	90702	327
50971	307	60073	483	60553	435	66812	457	70106	473	91010	69
50972	327	60076	483	60554	435	66813	457	70108	473	91011	69
50973	327	60077	483	60555	435	66817	457	70110	473	91012	69
51000	318	60100	483	60556	435	66820	457	71050	355	91013	69
51001	318	60101	483	60557	435	66823	457	71052	355	91014	69
51002	318	60102	483	60558	435	66825	457	71053	355	91015	69
51004	318	60103	483	60559	435	66827	457	71088	354	91068	477
51005	318	60104	483	60560	435	66876	454	71089	354	91069	477
51010	318	60108	341	60561	435	66877	454	71090	354	91070	477
51011	318	60109	341	60562	466	66878	454	71091	354	91071	477
51020	319	60110	341	60563	467	66879	454	71092	354	91262	69
51021	319	60111	341	60564	467	66881	454	71093	355	91263	69
51022	319	60118	341	60710	485	66882	454	71094	355	91264	69
51023	319	60119	341	60999	439	66883	453	71095	355	91265	69
51024	319	60120	341	64268	437	66886	453	71096	355	98405	476
51025	319	60126	483	64790	438	66887	453	71097	355	98448	476
51030	317	60128	483	64828	469	66888	452	71098	355	240361	144
51031	317	60175	483	64909	468	67240	457	71102	354	240391	144
51032	317	60182	483	64910	468	67243	457	71103	354	240461	144
51033	317	60185	483	64981	468	67245	457	71104	354	240491	144
51034	317	60305	485	64996	468	67247	457	71105	354	244961	142
51035	317	60307	485	65580	438	67250	456	71106	354	266461	146
51036	317	60310	485	65581	438	67253	456	71107	354	266491	146
51037	317	60330	485	66039	462	67255	456	71131	352	288461	145
51039	317	60507	435	66040	462	67257	456	72410	355	288491	145
51040	339	60508	435	66041	463	67300	436	80047	139	330461	143
51041	339	60509	435	66042	462	67301	436	80048	139	330469	143
51042	339	60510	427	66043	462	67302	436	80049	139	401720	266
51044	338	60511	428	66044	463	67303	436	80180	267	401740	266
51045	338	60512	427	66045	464	67303	436	81120	347	2042009	146
51051	312	60513	428	66047	463	67303	436	81121	347	2400023	144
51051	329	60514	430	66048	463	68100	411	81122	347	2441000	142
51052	309	60515	431	66049	463	68101	411	81123	347	2881002	145
51055	336	60516	430	66062	464	68102	411	81124	347	60106065	351
51110	327	60517	431	66064	464	68103	411	81125	347	60106069	351
51115	324	60518	432	66071	463	68104	411	88115	147	60106165	351
51115	327	60519	433	66075	462	68105	411	88115	331	60106165	351
51116	324	60520	432	66079	462	68106	411	88121	147	60106169	351
51116	327	60521	433	66089	437	68120	411	88121	331	60150065	350
51120	327	60522	466	66094	462	68122	411	88418	147	60150265	350
51121	327	60523	466	66095	462	68123	463	88418	331	60512066	356
51201	333	60524	466	66096	463	68124	463	88521	147	60512069	356
51301	340	60525	467	66097	463	68125	463	88521	331	60712066	356
52050	343	60526	467	66099	464	68126	463	88681	147	60712069	356
52707	333	60529	467	66200	455	68131	422	88681	331	62007565	350

Artikelnr.	Seite	Artikelnr.	Seite	Artikelnr.	Seite	Artikelnr.	Seite	Artikelnr.	Seite
62042065	351	1-526657	391	6-1008733	458	6-1100881	464	6-1131357	461
620075662	350	1-526665	391	6-1008744	458	6-1100884	462	6-1131358	461
620420662	351	1-526676	390	6-1008747	458	6-1100886	464	6-1131359	461
		1-526676	451	6-1016018	422	6-1100889	462	6-1131360	461
		1-1119873	465	6-1016018	423	6-1102606	413	6-1131361	461
1-00401	489	1-1119874	465	6-1016018	424	6-1102928	409	6-1131411	471
1-00440	489	1-1119875	465	6-1016018	425	6-1102932	409	6-1131412	414
1-00480	489	1-1123572	465	6-1016018	458	6-1103108	425	6-1131412	415
1-08913	489	1-1123573	465	6-1016019	417	6-1103319	413	6-1131412	416
1-512200	390	1-1126721	465	6-1016019	418	6-1103320	413	6-1131412	417
1-512200	451	1-1126723	465	6-1037277	425	6-1103381	413	6-1131412	422
1-512402	390	1-1126724	465	6-1037287	437	6-1103382	413	6-1131412	460
1-512402	451	1-1126725	465	6-1037506	423	6-1103383	413	6-1131412	471
1-514019	390	1-1129044	465	6-1056616	408	6-1103384	413	6-1131986	459
1-514019	451	1-1129045	465	6-1062602	419	6-1103607	411	6-1131987	459
1-514020	390	1-1129046	465	6-1062602	420	6-1103654	415	6-1131988	459
1-514020	451	1-1129048	465	6-1062602	424	6-1103655	415	6-1131989	459
1-515120	392	1-1136509	465	6-1063063	419	6-1108037	464	6-1131990	459
1-515121	392	1-1136510	465	6-1063063	420	6-1108038	464	6-1131991	459
1-515122	392	1-1136511	465	6-1063063	424	6-1109414	422	6-1131993	459
1-515123	392	1-1136512	465	6-1064281	421	6-1109414	423	6-1131994	459
1-516668	451	1-343820575	488	6-1064565	419	6-1109414	424	6-1131995	459
1-516689	451	1-372760565	488	6-1065560	420	6-1109414	425	6-1131996	459
1-516692	451	1-372900565	488	6-1065674	421	6-1111342	425	6-1131997	459
1-516697	451	1-373820565	488	6-1065684	421	6-1117478	413	6-1131999	459
1-516698	451	1-482900565	488	6-1066750	420	6-1117479	413	6-1132000	459
1-516699	451	1-1342760575	488	6-1066751	424	6-1119093	412	6-1132001	459
1-516702	451	3-13016	151	6-1075676	413	6-1119093	425	6-1132002	459
1-516707	451	3-13049	151	6-1075680	413	6-1119835	408	6-1132022	461
1-517621	451	3-21116	149	6-1076855	462	6-1119835	411	6-1132023	461
1-517622	451	3-21117	149	6-1076856	462	6-1119835	412	6-1132024	461
1-517720	393	3-23056	151	6-1076857	464	6-1119835	415	6-1132025	461
1-517731	393	3-23202	151	6-1076858	464	6-1119835	416	6-1132026	461
1-517742	451	3-1122689	413	6-1080029	411	6-1119835	418	6-1132027	461
1-518406	390	3-1110000003100	150	6-1080029	416	6-1119836	411	6-1132028	461
1-518407	392	3-1110000004100	150	6-1084327	470	6-1119836	412	6-1132029	461
1-518447	392	3-1112000103100	150	6-1084835b	408	6-1119837	411	6-1132030	461
1-518813	451	3-1112000104100	150	6-1084835b	411	6-1119837	412	6-1132031	461
1-518814	451	3-1410000001300	150	6-1084835b	414	6-1119838	411	6-1133157	460
1-519413	391	3-1410000002300	150	6-1084835b	415	6-1119838	412	6-1135408	437
1-519414	391	3-1412000001300	150	6-1085943	419	6-1119839	411	6-1135533	459
1-519415	451	3-1412000002300	150	6-1085945	419	6-1119839	412	6-1135533	459
1-519416	451	4-517467	181	6-1085953	419	6-1120048	413	6-1135533	459
1-519418	451	4-517468	181	6-1085954	419	6-1122317	421	6-1135533	459
1-519423	451	4-517469	181	6-1085977	417	6-1122594	417	6-1135533	464
1-519723	393	4-517470	181	6-1087883w	408	6-1122691	413	6-1135809	401
1-519724	393	4-526200	168	6-1087884	471	6-1122729	413	6-1135810	401
1-521454	393	4-526201	168	6-1087978	424	6-1122730	413	6-1135811	401
1-523122	391	4-526202	168	6-1088824	437	6-1122741	463	6-1135812	401
1-523123	391	4-526203	168	6-1088836	423	6-1122929	424	6-1136609	416
1-525126	391	4-526204	168	6-1090939	462	6-1123788	411	6-1136610	416
1-525806	390	4-526205	168	6-1090940	462	6-1123789	414	6-1136611	416
1-525806	451	4-526206	168	6-1090947	463	6-1123790	414	6-1136662	458
1-525807	390	4-526207	168	6-1090950	463	6-1123796	409	6-1136662	471
1-525807	451	4-526208	168	6-1090951	463	6-1123799	409	6-1136746	471
1-526145	451	4-526209	168	6-1090978	464	6-1123801	409	6-1137342	420
1-526148	451	4-526210	168	6-1090979	464	6-1128394	464	6-1140443	459
1-526149	451	4-526211	168	6-1099450	409	6-1128552	418	6-1140444	459
1-526616	392	4-526376	188	6-1099462	409	6-1128554	418	6-1140445	459
1-526649	451	6-119835	414	6-1100015	409	6-1129081	401	6-1140446	459
1-526653	393	6-1008730	458	6-1100016	409	6-1129082	401	6-1140447	459

Artikelnr.	Seite	Artikelnr.	Seite	Artikelnr.	Seite	Artikelnr.	Seite
6-1140594	461						
6-1140595	461						
6-1140596	461						
6-1140597	461						
6-1140598	461						
6-1141619	411						
6-1141620	411						
6-1141621	411						
6-1141622	411						
6-1284325	470						
6-11a	410						
6-11b	410						
6-11c	410						
6-11e	410						
6-11g	410						
30043-1	105						
31239-1	61						
31239-1	62						
31578-3	64						
34271-2	131						
41332-1	235						
40742-11	180						
50501-10	327						
50502-1	327						
50502-3	327						
52725-1	309						
25030s	479						
32271d	117						
32687z	59						
34213d	117						
34294d	117						
34301d	116						
34364d	117						
34367d	117						
34370d	117						
34410d	117						
34411d	117						
34412d	117						
34413d	116						
34414d	116						
34415d	117						
40004psm	263						
40004-s	263						
43102L	224						
43103L	224						
43426sw	183						
47234S	267						
G99	465						

Allgemeines

Für Verkäufe, Rechtsgeschäfte, Willenserklärungen, Lieferungen und Rechnungen gelten ausschliesslich die nachstehenden Bedingungen. Änderungen oder Abweichungen davon bedürfen der Schriftform. Mündliche Nebenabreden sind unwirksam. Eingehende Aufträge und Bestellungen werden erst durch die schriftliche Bestätigung des Verkäufers für diesen verbindlich. Bei kurzfristiger Lieferung ersetzt die Rechnung die schriftliche Bestätigung. Einkaufsbedingungen des Käufers verpflichten den Verkäufer nicht. Eventuell bei Produkten aufgeführte Artikelnamen sind - soweit nicht für den Verkäufer geschützt - interne Bestellzeichen und dienen nicht der Unterscheidung von Waren anderer Hersteller. Bedingungen des Käufers werden nicht anerkannt und es gilt als vereinbart, dass solche keine Gültigkeit haben sollen, selbst wenn wir nicht noch gesondert widersprechen. Geschäfte kommen durch die Annahmenseitiger Angebote, Auftragsbestätigungen oder Lieferungen zu unseren Bedingungen zustande. Es gilt deutsches Recht als vereinbart.

Angebote

Unsere Angebote sind stets freibleibend und unverbindlich. Annahmeerklärungen und sämtliche Bestellungen bedürfen zur Rechtswirksamkeit unserer schriftlichen Bestätigung (auch per E-Mail oder Telefax).

Nur schriftlich festgelegte Vereinbarungen zwischen dem Käufer und uns sind bindend.

Bei Annahme eines Auftrages setzen wir die Kreditwürdigkeit des Käufers voraus. Sollte der Käufer in finanziellen Schwierigkeiten sein, wird er uns darüber unterrichten und Lieferung per Vorkasse akzeptieren bzw. einen Geldbetrag als Depotzahlung oder Sicherheit bei uns hinterlegen. Auf dieses Depot können wir zugreifen und offene Rechnungen damit verrechnen.

Lieferzeit

Lieferfristen/Liefertermine werden nach bester Kenntnis gegeben und sind nur in schriftlicher Form sowie unverbindlich gültig. Lieferschwierigkeiten berechtigen den Verkäufer, eine angemessene Nachlieferfrist in Anspruch zu nehmen oder ganz oder teilweise von der Lieferverpflichtung zurückzutreten, ohne dass dem Käufer daraus Schadenersatzansprüche erwachsen.

Bei Lieferverzögerungen oder Lieferausfällen aufgrund höherer Gewalt oder aufgrund von Ereignissen, die uns die Lieferung nicht nur vorübergehend wesentlich erschweren oder unmöglich machen (unabhängig, ob diese Ereignisse bei uns, unseren Vorlieferanten oder aufgrund besonderer Ereignisse wie z.B. Kriege, Streiks, Pandemien, behördliche Anordnungen usw. entstehen) haben wir auch verbindlich vereinbarte Fristen oder Termine nicht zu vertreten. Sie berechtigen uns, die Lieferungen um die Dauer der Behinderung zuzüglich einer angemessenen Anlaufzeit hinauszuschieben oder wegen des noch nicht erfüllten (Teils eines) Auftrages ganz oder teilweise vom Vertrag zurückzutreten.

Die Herleitung von Schadenersatzansprüchen durch den Käufer ist ausgeschlossen.

Wir sind zu Teillieferungen berechtigt.

Kommt der Käufer in Annahmeverzug, sind wir berechtigt, Ersatz des uns entstehenden Schadens zu verlangen.

Preise

Es gelten jeweils nur die in den Auftragsbestätigungen für den Einzelauftrag enthaltenen Preise. Diese sind netto als Rechnungsbetrag ausgewiesen. Hinzu kommt die gesetzliche Mehrwertsteuer. Bei Erhöhung der Frachten oder der Rohstoff- bzw. Einkaufspreise nach erfolgter Auftragsbestätigung können die Preise angepasst werden. Aufträge unter Euro 50,00 netto können nur mit Bearbeitungsgebühr und per Nachnahme abgefertigt werden. Eventuelle in Verkaufskatalogen/Listen angegebene Verkaufspreise (Bruttolisten) sind brutto und vor Mehrwertsteuer -sofern nicht anders angegeben. Alle in Brutto- oder Nettopreislisten aufgeführten Preise sind per Stück oder per Meter, sofern nicht anders angegeben.

Verpackung

Die auf unseren Rechnungen ausgewiesenen Preise sind in Euro und enthalten die Kosten einer Standard- Transportverpackung. Sofern diese aus Wellpappe besteht, sind die Kartonagen recyclingfähig. Die vom Verkäufer verrechneten Preise sind so kalkuliert, dass dem Käufer bereits ein Satz von 2 % des Warenwertes zur Kostendeckung für eine eventuelle Entsorgung zugeflossen sind. Selbstverständlich nehmen wir Transportverpackung auch zurück, allerdings nur wenn die Rücklieferung frei Haus Verkäufer erfolgt.

Versand

Der Versand erfolgt stets ab Werk. Der Versand erfolgt auf Kosten zuzüglich Nebenkosten des Käufers nach Wahl des Verkäufers, soweit nichts anderes vereinbart wird. Die Frachtpreise, welche dem Käufer in Rechnung gestellt werden betragen bei Speditionslieferungen netto € 55,- pro Palette und bei Lieferungen durch Paketdienste € 10,- netto in der Bundesrepublik Deutschland. Für Auslandslieferungen werden höhere Frachtkosten abgerechnet.

Pro Lieferung verlangen wir eine Versicherungspauschale in Höhe von € 2,-. Lieferungen an Dritte sind in gegenseitiger Absprache gegen eine Bearbeitungsgebühr von € 5,- und den Versandkosten möglich.

Zahlung

Rechnungen des Verkäufers gelten als anerkannt, wenn nicht innerhalb von 10 Tagen nach Rechnungsdatum schriftlich widersprochen wird. Die Rechnungen sind sofort zur Zahlung fällig, sofern nichts anderes vereinbart und von uns bestätigt wird. Bei Erstaufträgen behält sich der Verkäufer Lieferung gegen Vorauskasse oder Nachnahme vor. Im Rechnungsbetrag enthaltene Frachten sind nicht skontierfähig. Rechnungsregulierung durch Wechsel ist nicht möglich.

Garantie/Gewährleistung, Mängelrügen

Mängelrügen sind unverzüglich, spätestens 5 Werktagen nach Eingang der Ware beim Empfänger schriftlich dem Verkäufer anzuzeigen. Mangelhafte Ware darf nicht - oder nur mit unserer schriftlichen Zustimmung- eingebaut werden. Versteckte Mängel sind uns unverzüglich nach Entdeckung mitzuteilen. Davon ausgenommen sind Dunstabzugshauben, Elektrogeräte, Miniküchen, Sonderbestellungen und Spülen- insbesondere solche aus "Granit". Diese sind sofort bei Erhalt auf Fehler zu untersuchen und solche sind anzuzeigen. Spätere Beanstandungen können nicht anerkannt werden. Anspruch auf Gewährleistung besteht nur, wenn dem Verkäufer die genauen Einsatzbedingungen vor der Bestellung bekanntgegeben wurden und der Käufer die hierfür angebotenen Waren zweckentsprechend verwendet. Bei berechtigten Mängelrügen und Gewährleistungsfällen hat der Verkäufer das Recht, nach eigenem Ermessen Nachbesserung, Ersatzlieferung oder Warenrücknahme vorzunehmen. Wir behalten uns handelsübliche oder technisch nicht vermeidbare Abweichungen von den spezifischen Gewichten, Massen, Bestellmengen, Mustern von früheren Lieferungen vor.

Weitergehende Abweichungen oder Mängel gewähren nur einen Anspruch auf Rücktritt oder Ersatzleistung, aber keinen Anspruch auf Schadenersatz oder Gewinnentgang irgendwelcher Art.

Empfehlungen und Angaben zu technischen Daten oder Eigenschaften aller Produkte sind immer unverbindlich. Resistenzen und Verhalten im praktischen Einsatz sind vom Käufer auf den jeweiligen Einsatzzweck zu überprüfen und zu verantworten.

Wir weisen ausdrücklich darauf hin, dass unsere Produkte - insbesondere auch die elektrisch betriebenen - nur von zugelassenen und qualifizierten Personen installiert werden dürfen. Alle Anschlüsse und Verkabelungen, sowie stromführende oder wasserführende Teile sind vor Einsatz auf Funktionsfähigkeit, Dichtheit und technische Sicherheit durch Fachpersonal zu überprüfen. Bei allen Artikeln sind auch unsere Auspackanweisungen zu befolgen. Werden z.B. Dunsthauben oder Ventilatoren an Abluftsysteme mit zu kleinem Querschnitt angeschlossen, erlischt jede Gewährleistung. Bei Kombinationen/ Verbindungen unserer Artikel mit Fremdartikeln erlischt jede Garantie, Gewährleistung usw. Angegebene Daten/Messdaten und technische Daten entsprechen in der Regel unseren Erkenntnissen oder Messungen/Erkenntnissen unserer Vorlieferanten und sind unverbindlich. Leistung für Folgeschäden an Personen oder Sachen schliessen wir aus. Werden Waren von uns ersetzt, übernehmen wir keine Ein-/Umbaukosten.

Angaben zur Garantiezeit (z.B. "5 Jahre Garantie") basieren auf zum Zeitpunkt der Drucklegung bestehenden Aussagen unserer Vorlieferanten. Unter der Bezeichnung "Garantie" wird auch der Begriff "Gewährleistung" zusammengefasst und es gelten die jeweiligen diesbezüglichen Regelungen der Vorlieferanten und deren Bedingungen zum Zeitpunkt der Lieferung des Produktes. Die gesetzlichen Rechte werden dadurch nicht eingeschränkt. Die Garantie/Gewährleistung bezieht sich auf das Produkt und schliesst evtl. Folgeschäden aus.

Auf Wunsch erhalten Sie die Garantiebedingungen/Gewährleistungsbedingungen des jeweiligen Vorlieferanten bzw. Produzenten.

Fortsetzung nächste Seite.

Garantie/Gewährleistung, Mängelrügen und Rücksendung

Bei Nichtannahme ohne Rechtsgrund gehen Kosten und Schaden zu Lasten des Käufers zuzüglich Schadenersatzanspruch. Warenrückgaben können nur mit der Zustimmung des Verkäufers vorgenommen werden. Der Käufer hat hierfür Bearbeitungskosten in Höhe von mindestens 10 % des Rechnungswertes zu tragen. Eine Rücknahme besonders angefertigter Ware bzw. bearbeitetem oder schon eingebautem Materials/Produkten ist nicht möglich.

Die Verjährungsfrist beträgt ein Jahr ab Lieferung.

Werden Montage-, Betriebs- oder Wartungs- und Pflegeanweisungen des Verkäufers bzw. dessen Vorlieferanten oder Herstellers nicht beachtet, Änderungen an den Waren vorgenommen oder diese fehlerhaft montiert, Teile ausgewechselt oder Verbrauchsmaterialien verwendet, die nicht den originalspezifikationen entsprechen, oder sind sie bereits eingebaut worden, so entfallen Ansprüche wegen Mängeln der Ware, wenn der Käufer eine entsprechende substantiierte Behauptung, dass erst einer dieser Umstände den Mangel herbeigeführt hat, nicht widerlegt.

Rücklieferungen sind nur im einwandfreien und unbeschrifteten Originalkarton der Ware mit zusätzlichem Versand-Umkarton möglich. Die Ware muss ungebraucht sein. Eingebaute Artikel sind von der Rücknahme ausgeschlossen.

Eigentumsvorbehalt

Die gelieferte Ware bleibt Eigentum des Verkäufers bis zur vollständigen Bezahlung aller Forderungen aus der Geschäftsverbindung. Bei Verarbeitung oder Verbindung von solchen Vorbehaltswaren mit anderen Sachen entsteht Miteigentum entsprechend dem Wert der Lieferung zu den fremden Sachen, ohne, dass dem Verkäufer hieraus Verbindlichkeiten erwachsen. Der Verkäufer ist berechtigt, die Abtretung der Forderung aus dem Weiterverkauf der unter Eigentumsvorbehalt gelieferten Ware zu verlangen. Es gilt ausdrücklich erweiterter und verlängerter Eigentumsvorbehalt.

Haftung

Schadenersatz-Ansprüche gegen uns sind unabhängig von der Art der Pflichtverletzung, einschliesslich unerlaubter Handlungen, ausgeschlossen, soweit nicht vorsätzliches oder grob fahrlässiges Handeln vorliegt.

Ansprüche auf entgangenen Gewinn, ersparte Aufwendungen, aus Schadenersatzansprüchen Dritter sowie auf sonstige mittelbare und Folgeschäden können nicht verlangt werden.

Diese Haftungsbeschränkungen und Ausschlüsse gelten nicht für Ansprüche, die wegen arglistigen Verhaltens entstanden sind sowie für Ansprüche aus dem Produkthaftungsgesetz.

Soweit unsere Haftung ausgeschlossen ist, gilt dies auch für unsere Angestellten, Vertreter und Erfüllungsgehilfen.

Datenschutz

Der Geschäftspartner/Käufer willigt ein, dass seine personenbezogenen Daten gespeichert und für die geschäftsabwicklung genutzt werden dürfen.

Dafür werden Daten von geschäftspartnern/Kunden (z.B. Anschrift, Telefon- und sonstige Kontaktdaten, Ansprechpartner, Lieferprodukte, Preise, Konditionen, Zahlungen usw.) in einer automatisierten Datei erfasst und bis Ende der Geschäftsbeziehung gespeichert, soweit dies für die Abwicklung und Bearbeitung von Bestellungen und einer reibungslosen Zusammenarbeit erforderlich ist.

Ohne vorherige Zustimmung werden keine persönlichen Nutzerangaben an Dritte weitergegeben oder anderweitig verwertet.

Sonstiges

Die Auspack-, Montage-, Installations- und Garantiebedingungen für Dunsthauben, Sonderanfertigungen, Elektrogeräte, Armaturen, Spülen, sonstige Produkte und in die jeweilige Artikelgruppen gehörendes Zubehör sind ebenfalls Bestandteil dieser Bedingungen.

Preisirrtum und technische Änderungen vorbehalten. Alle Abbildungen sind unverbindlich – eventuelle Dekorationsgegenstände (z.B. Gewürzdosen beim Reling-Gewürzbord) sind nicht im Lieferumfang enthalten. Unsere Angebote sind freibleibend. Es gelten unsere Datenschutz-Richtlinien.

Sollten Waren über einen "Vertriebspartner" geliefert werden, so gelten für diese Geschäfte ebenfalls diese allgemeinen Verkaufs-, Lieferungs- und Zahlungsbedingungen vollumfänglich.

Nachdruck bzw. Kopie des Kataloginhaltes – auch auszugsweise – sind nicht gestattet.

Nichtigkeit

Die Nichtigkeit einzelner Bestimmungen dieser Bedingungen oder einer Bestimmung im Rahmen sonstiger Vereinbarungen berührt die Wirksamkeit der übrigen Bedingungen und Vereinbarungen nicht.

Erfüllungsort

Erfüllungsort für alle aus der Geschäftsbeziehung sich ergebenden Vorgänge ist der Sitz des Verkäufers.

Gerichtsstandsvereinbarung

Soweit beide Vertragsparteien Vollkaufleute bzw. juristische Personen des öffentlichen Rechts sind oder wenn es sich um öffentlich-rechtliches Sondervermögen handelt, gilt der Gerichtsstand des Verkäufers als vereinbart. Dieser Gerichtsstand gilt darüber hinaus auch dann, wenn der Vertragspartner des Verkäufers keinen allgemeinen Gerichtsstand in der BRD hat oder wenn er seinen Wohnsitz oder gewöhnlichen Aufenthaltsort nach Vertragsschluss ins Ausland verlegt oder seinen Wohnsitz oder gewöhnlicher Aufenthalt zum Zeitpunkt einer Klageerhebung nicht bekannt ist.



Sagemüller & Rohrer GmbH

**Daimlerstr. 5 ~ D-82054 Sauerlach
Tel: 08104-660033 ~ Fax: 08104-660044
Mail: info@sagero.de
Web: www.sagero.de**